

SKÝRINGAR

UNDIRSTÖÐUR

UNDIRSTÖÐUR HVÍLI Á MÓHELLU HREINSA SKAL VANDLEGA MOLD OG ANNAN LÍFRÆNAN JARÐVEG UNÐAN UNDIRSTÖÐUM. UNDIRSTÖÐUR ERU REIKNÁÐAR SKV BYGGINGASAMÞYKKT OG ER MESTA LEYFILEGA ÁLAG Á JÖRÐ $e_1 =$ STANDI UNDIRSTÖÐUR Á HRAUNFYLINGU SKAL VELÞJAPPA FYLINGUNA Í MEST 60 cm LÖGUM OG VÍÐ ÞJÖPPUNARÞRÖFUN SKAL $e_2 > 1200 \text{ KP/cm}^2$. JÄRNÞENDING Í UNDIRSTÖÐUM SKAL VERA 2 K 10 Í EFRI OG NEDRI BRÚN UNDIRSTAÐA OG TENGJÄRN Í UNDIRSTÖÐUR SEU SKV. SNÍÐUM. BOTNPLATA HVÍLI Á VELÞJAPPAÐRI HRAUN- EÐA MALARFYLINGU. PLATAN SE 12cm ÖJÄRNÞENT 1½ EINANGR- UN PLAST 30 KG/m³ SE UNDIR ALLRI ÞLÖTUNNI OG 1½ EINANGRUN PLAST SE Á ÚTVEGGJUM UNDIRSTAÐA. AMK. 50cm NIÐUR FYRIR EFRI BRÚN UNDIRSTAÐA. BEYGING JÄRNA OG SKEYTING SE SKV. ISLENSKUM STAÐLI I.S.T. 10. UPP MEÐ HURÐA-EÐA GLUGGAGÖTUM KOMI 2 K 10 SEM STUNGID ER NIÐUR Í SÖKKULINN OG SKULU ÞAU NÄ AMK. 50cm UPP Í VEGG FYRIR ÞLÖTU L=110cm. ÞESSI JÄRN KOMA MÖTI JÄRNUM UPP MEÐ DYRUM OG Í VEGGENDUM. STYRKING UNDIRSTAÐA ÞAR SEM RÖR FARA UNDIR UNDIRSTÖÐUR.

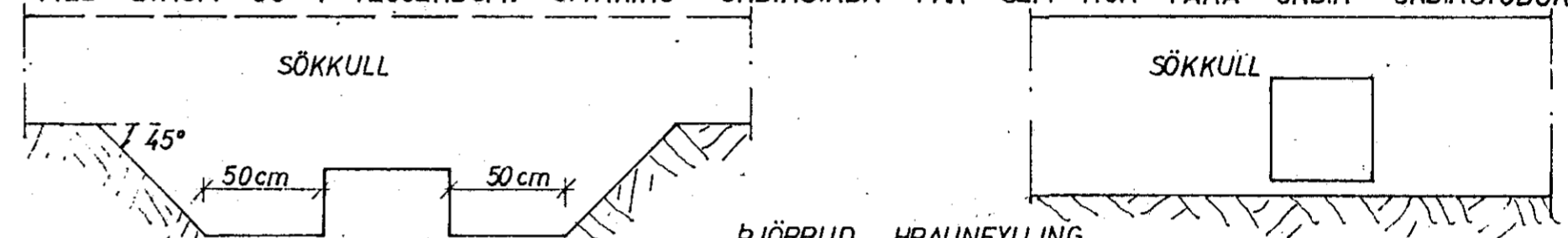

ÞJÖPPUD HRAUNFYLING
GRAFID SKAL FYRIR LÖGNUM UNDIR SÖKKLUM AÐUR EN ÞEIR ERU STEYPTIR.

STEYPA

STEYPA Í ALLT HUSID SKAL VERA 5 200 SKV ISLENSKUM STAÐLI I.S.T. 10. UM NIÐURLÖGN STEYPU OG ALLA STEYPUVINNU SKAL FARA EFTIR ISLENSKUM STAÐLI I.S.T. 10. VÍÐ ALLA FRAMKVÆMD VERKSINS SKAL FRAMKVÆMDAFLOKKUR B GILDA. STEYPULAG Á JÄRNUM SKAL VERA: Í SÖKKLUM 50mm Í VEGGJUM, ÞLÖTUM OG BITUM INNI 10mm. Í VEGGJUM, ÞLÖTUM OG BITUM ÚTI 20mm. NOTA SKAL LOFTBLENDI Í ALLA STEYPU ÞANNIG AÐ LOFTINNIHALD STEYPUINNAR VERÐI 5-7%. SIGMÁL ALLRAR STEYPU SE 50-100mm.

JÄRNÞENDING

AKVÆÐI ISLENSKS STAÐALS I.S.T. 10 GILDA UM ÞENDINGASTÄL OG VINNU VÍÐ ÞAÐ NOTA SKAL EFTIRFARANDI STAÐTEGUNDIR KAMBSTÄL KS 40 MERKT MEÐ K Á TEIKN. OG VENJULEGT SLETTI STÄL ST 37 TAKNÄ MEÐ R Á TEIKN. Í ÞLÖTUM MEIGI SKEYTINGAR Í SAMA ÞVERSNIDI MEST VERA FJÖRÐA HVER STÖNG

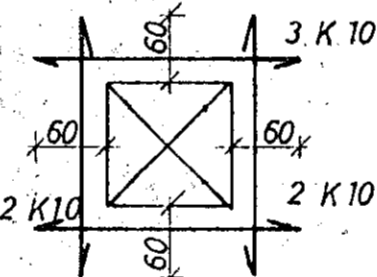

MÜROP

UPP MEÐ OG UNDIR KOMI 2 K 10 ER NÄI AMK. 60cm ÚT FYRIR OP HVORU MEGIN OG FYRIR OPUM KOMI 3 K 10 ER NÄI AMK. 60cm ÚT FYRIR OP SBR. SKÝRINGAMYND.

TÄKNAR STÄL Í NEDRA BORDI ÞLÖTU
TÄKNAR STÄL Í EFRA BORDI ÞLÖTU
c ER MÄL MIÐJU Á MIÐJU STANGA.
SPERRUFESTINGAR SKV. SNÍÐUM.

Í HORN MERKT (H1), (H2)

SKAL SETJA RIFUVÖRN EINS OG HÉR ER SÝND TALAN Á EFTIR H-INU (Í HRINGNUM) SEGIR TIL UM HVE MÖRG JÄRN SKAL SETJA SITT HVORU MEGIN MIÐJUJÄRNSINS

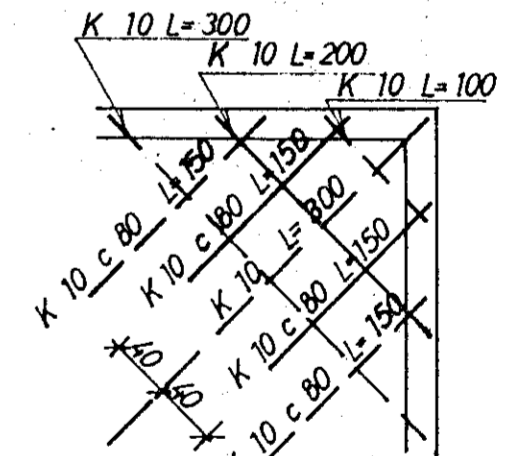

ÞAK OG ANNÄÐ TRÉVIRKI

ALLT TIMBUR SKAL VERA GALLALAUST OG SKAL ALLT ÖVARID TIMBUR RÖÐA MEÐ AMK. 2 UMFERÐIR AF VÍÐURKENNDU FUAVARNAREFNI ALLT TIMBUR SEM LIGGUR AÐ STEYPU SKAL JÄNFRAMT VERJA MEÐ ÞVI AÐ LEGGJA ÞAKPAPPA MILLI TIMBURS OG STEYPU. ALLT STÄL, BOLTA OG FESTINGA SKAL RYÐVERJA VANDLEGA MEÐ ÞVI AÐ MÄLA 2 UMFERÐIR RYÐVARNARMÄLINGU AF VÍÐURKENNDRI GERÐ. EN AÐUR SKAL HREINSA STÄLIÐ VANDLEGA. ALLUR SAUMUR SKAL VERA GALVANISERAÐUR ÞAKID SKAL KLÆÐA MEÐ 25x150mm BORDUM OG SKAL NEGLA HVERT BORD Í HVERJA SPERRU MEÐ 3 STK 3" NOGLUM. STÄLBITA SKAL BRUNAVERJA MEÐ ÞVI AÐ EINANGRA ÞÄ MEÐ 2" STEINULL SBR. SKÝRINGAMYND.

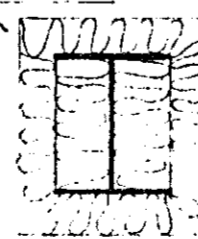

23. maí 1980

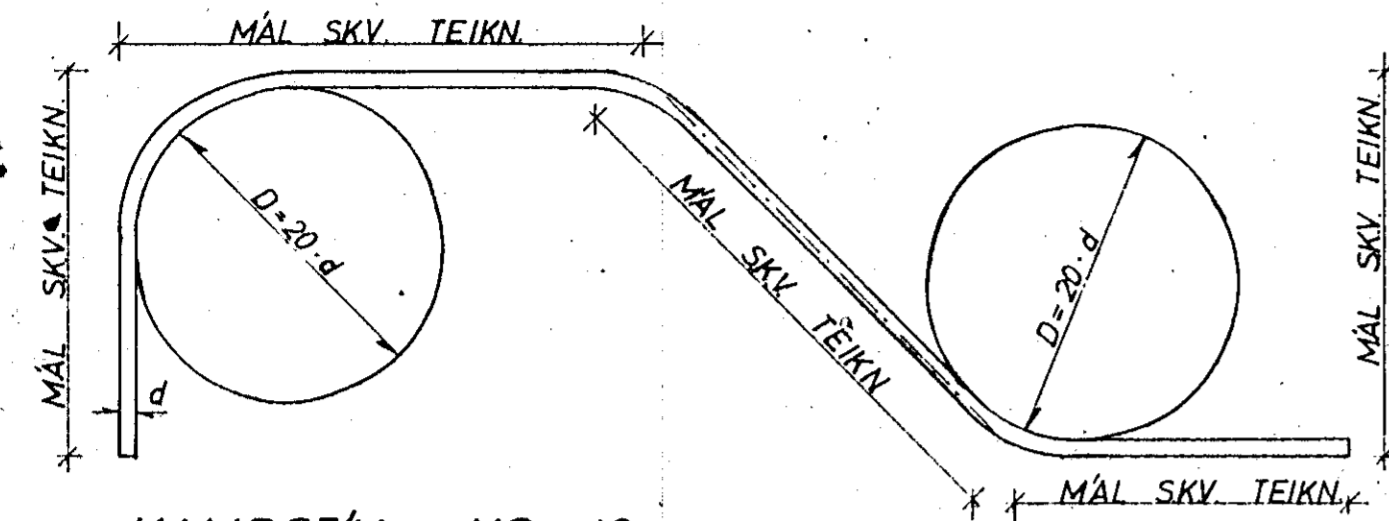

KAMBSTÄL KS 40

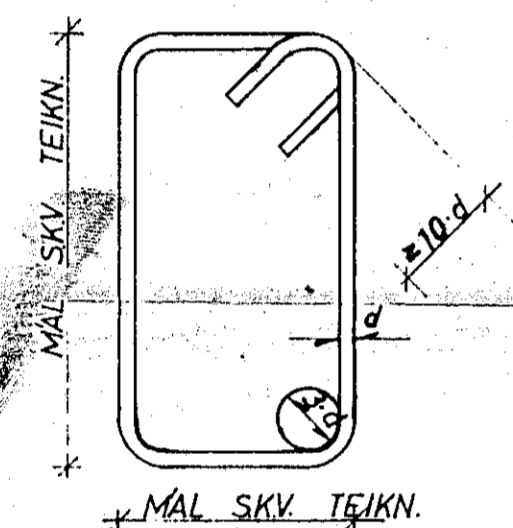

GJÄRDIR STÄL ST 37

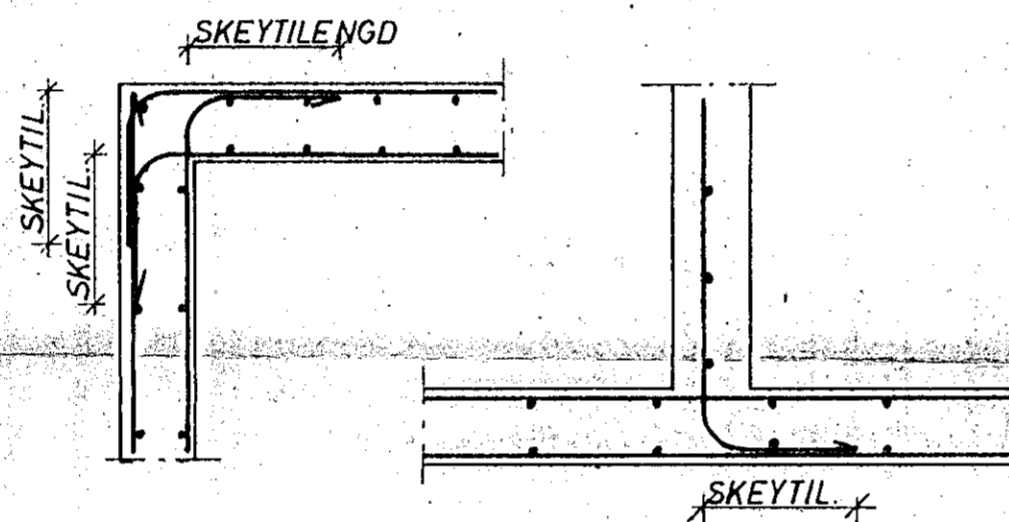

KRING UM OP KOMI 2 K 12, SEM NÄI 600mm ÚT FYRIR.

FRÄGANGUR JÄRNA NEMA ANNÄÐ
KOMI FRAM Á TEIKNINGUM:

JÄRNÞVERMÄL: d	MM	8	10	12	16	20	25
MINNSTA SKEYTILENGD	MM	350	400	500	650	800	1000
ÞVERMÄL BEYGJUSKÍFU D	MM	160	200	240	320	400	500
Í ÞLÖTUM SKAL EKKI SKEYTA MEIRA EN FJÖRÐA HVERT JÄRN Í SAMA ÞVERSNIDI. FJARLÆGD MILLI SKEYTIÞVERSNIDA SE MINNST 40 d.							

STÄL KS 40

KLAUSTURHVAMMUR 28	MÆLIKVARDI	VERK	TEIKN NR
SKÝRINGAR	Hannað ✓ Teiknað	Yfirarið Samb	1.0. DAGS
JÖHANN GUNNAR BERGPÖRSSON VERKFR MVFI STRANDGÖTU 11 - HAFNARFIRÐI - SÍMI 53315	BREYTT		