

150 1:10	UNDIRSTÖÐUR
MAL	
1:30	KVISTARBEIÐ S. HANFARRIÐI
1:30	SIGURDUR SIGURSSON
1:30	JOHANNES PÉTRUSSON ETFL.

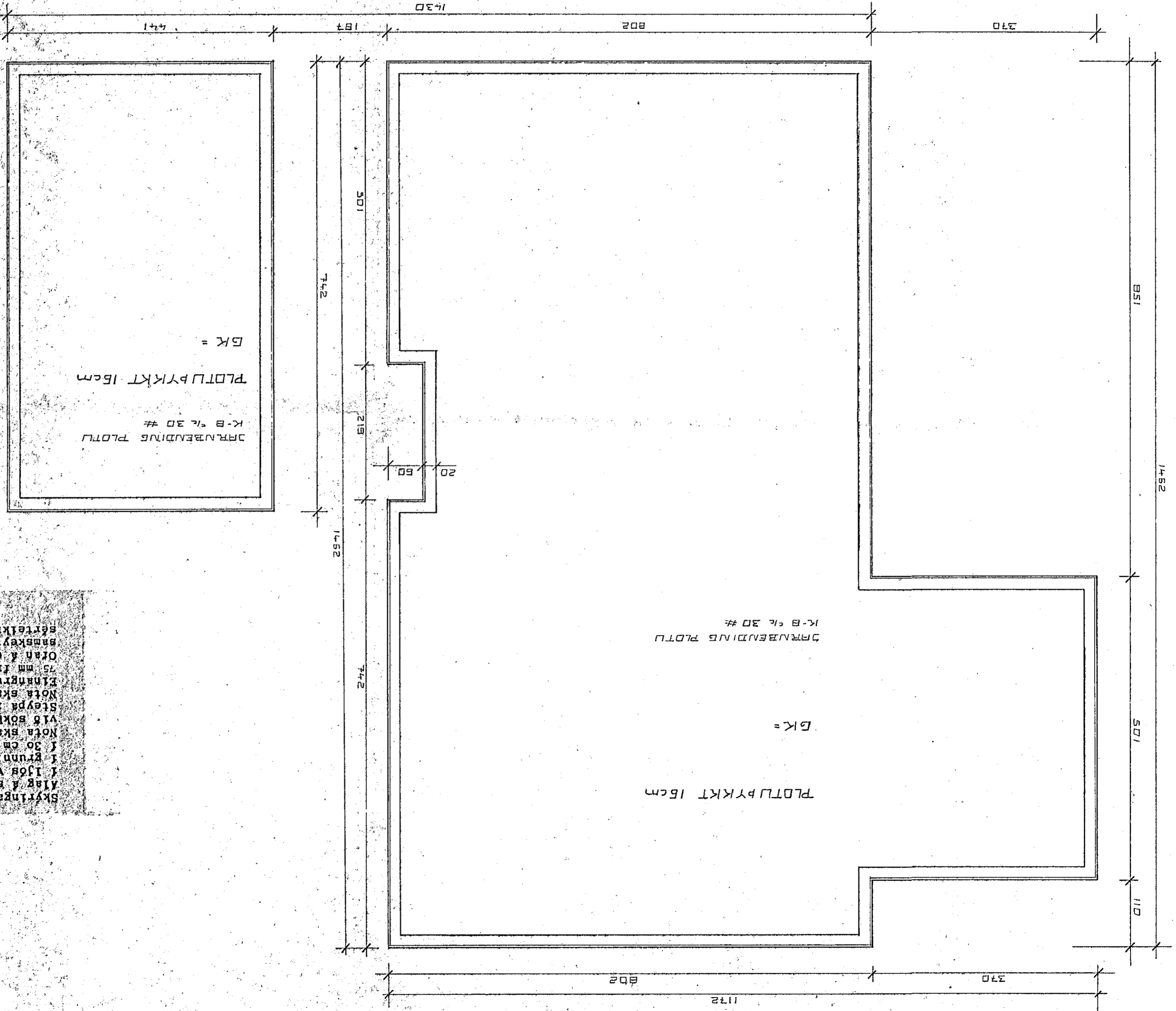
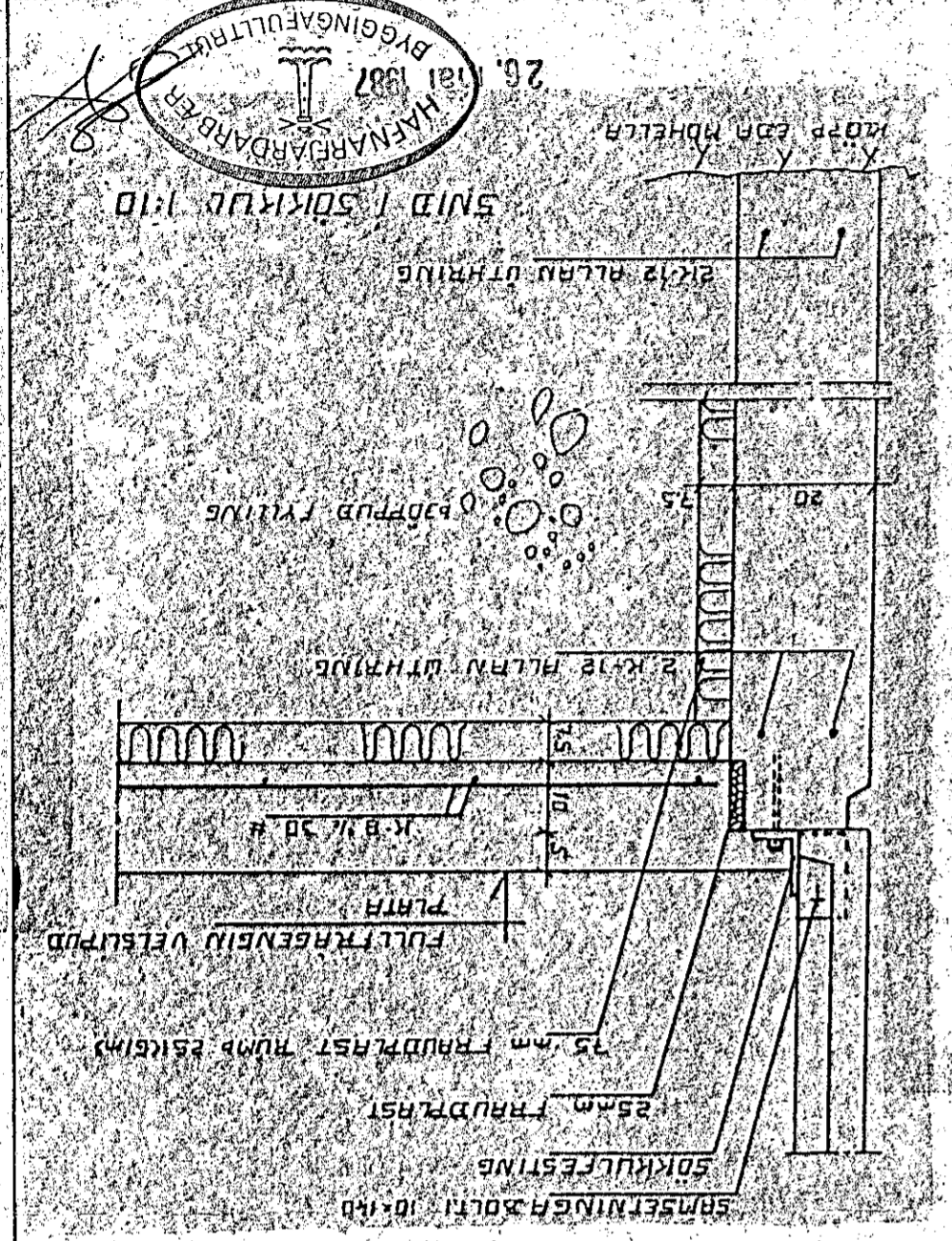

Skýringar bókkjar:
 Lag á sökkubotni er tekið að mál 4 kg/cm² meðilla, komi annað
 í ljós við prófun skal endurskoða sökkubréiddir, tylla skal
 í grunn með hraunrylling eða moldarlagi mól, þjappa hana
 í 30 cm þykum lögum og veita hvert lag áður en þjoppun hefst,
 nota skal fitrara þjoppu, tylla skal samtíða utan og innan
 við bókkja.
 Steypa í sökkjum sé 8 - 200 kv. 157 - 10 íræmki, 1:1 B.
 Nota skal loftlendi og fitra steypu.
 Einnangrun undir plötu og 50 cm niður með sökkulvegjum sé
 75 mm frudrasi, 25 - 30 kg/cm² eða annað jafn gott.
 Ötan á einangrun komi 0.2 mm plastdúkur lindur saman á
 þambreytum, Nánari skýringar og málsetningar er að finna á
 sérteikningum.