

DEILI 1:10

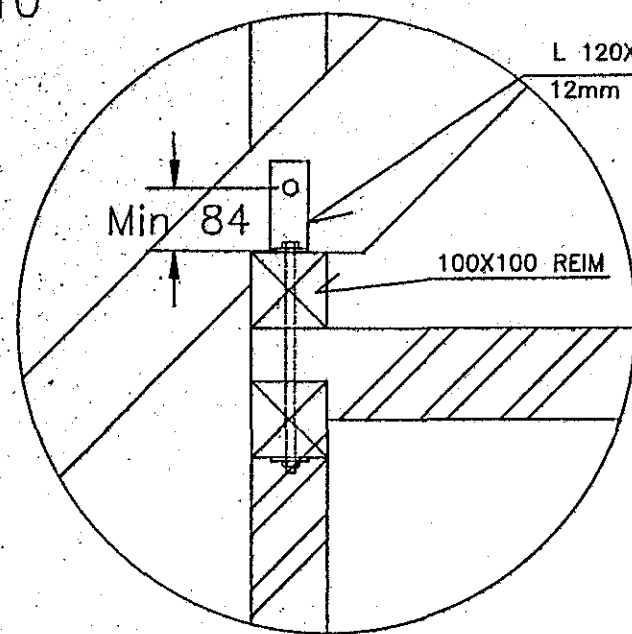

DEILI 1:10

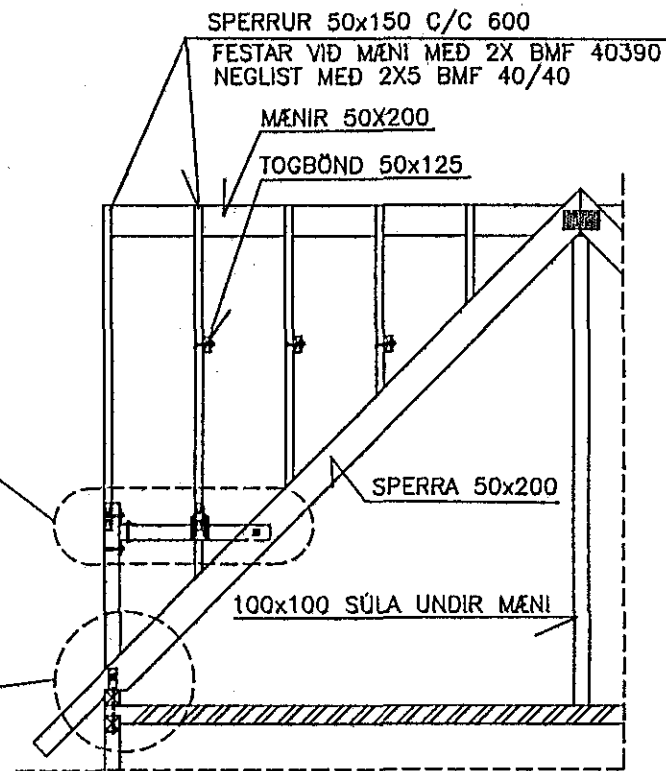

1:50

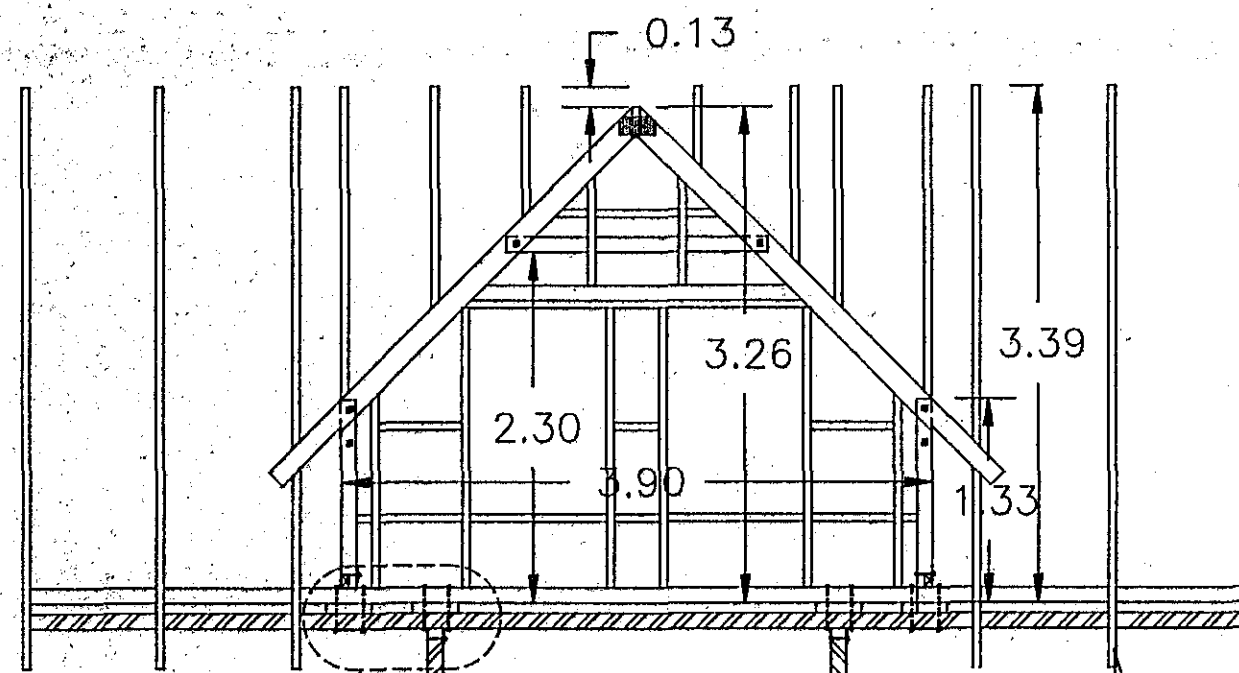

2:1:50

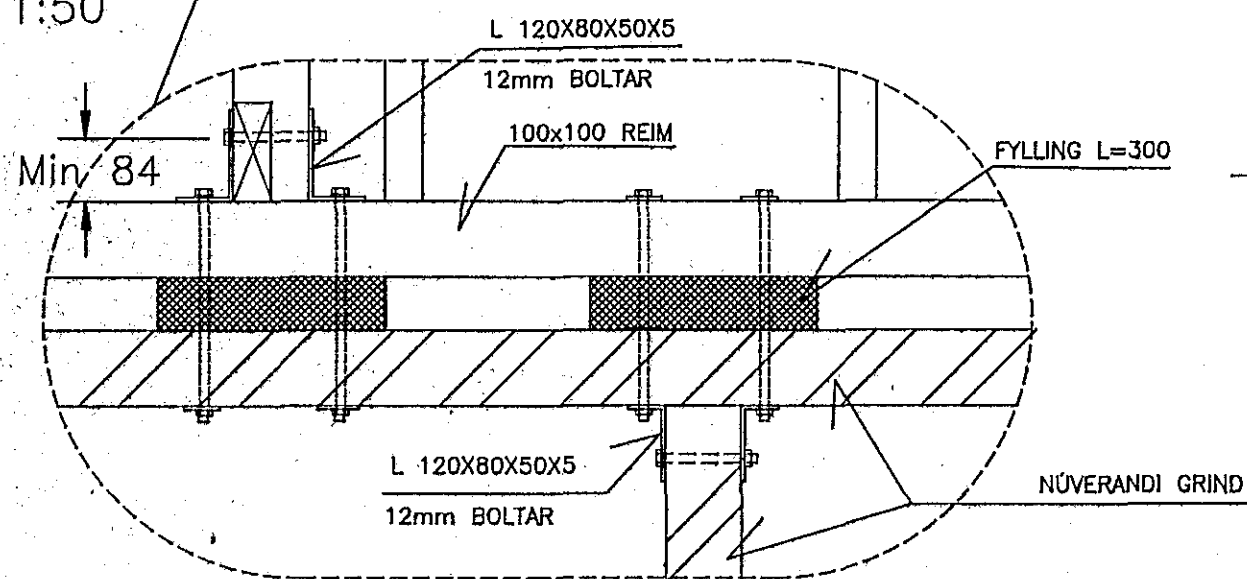

DEILI 1:10

3:1:50

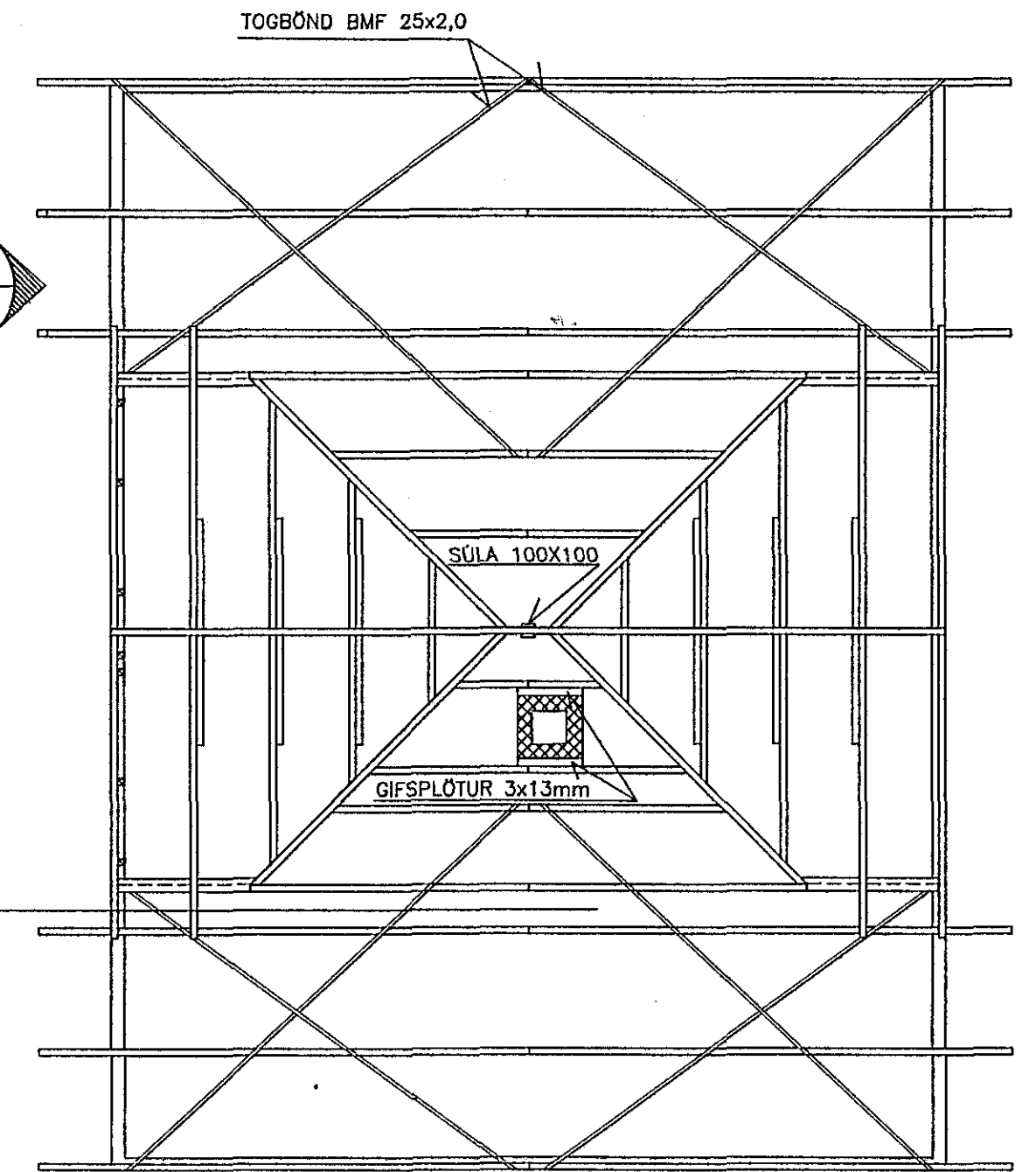
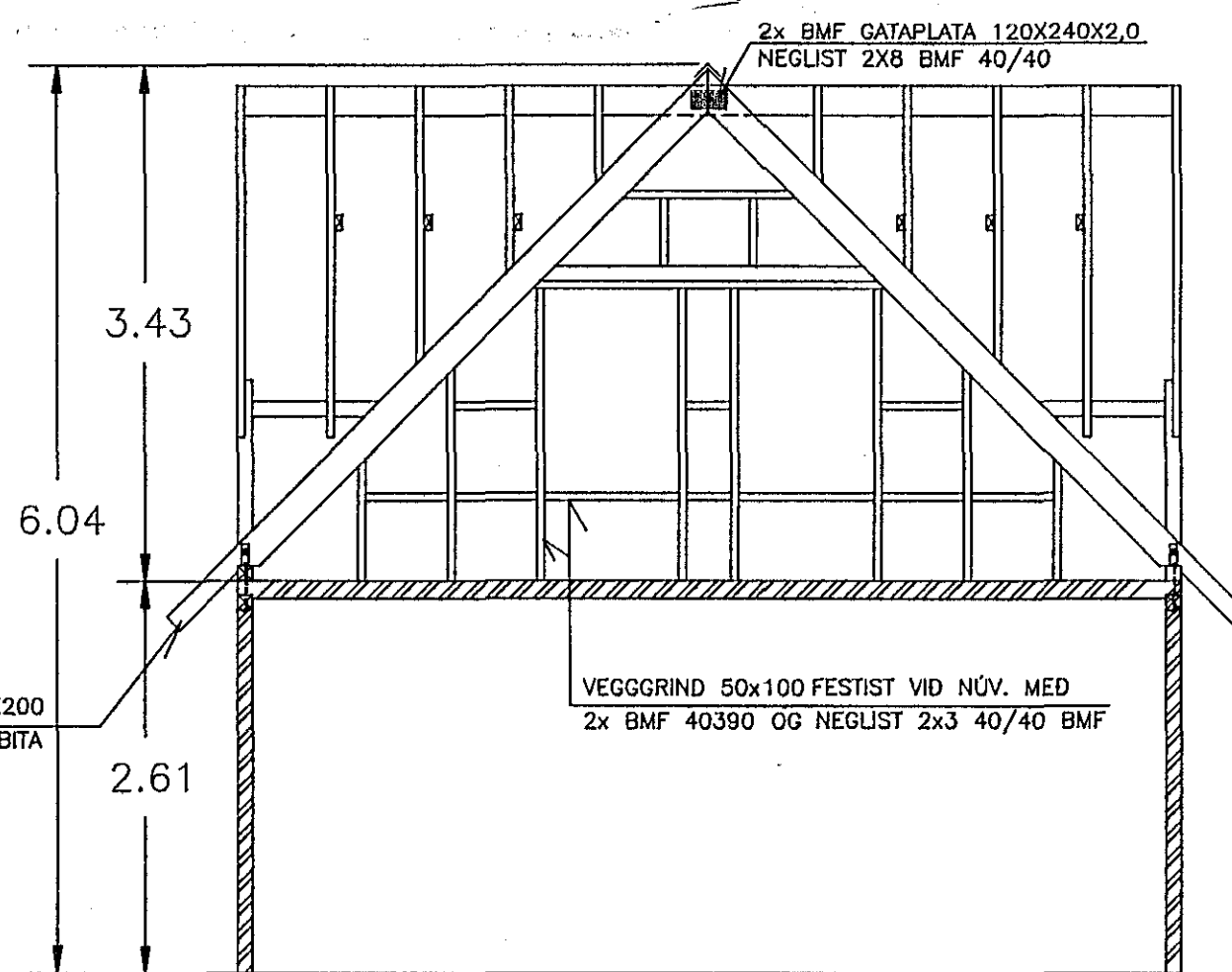

SPERRUPLAN  
1:50

REYKHÁFUR

Reykháf skal framlangja, reiknað er með að hann sé járnhentur og þarf því að brjóta hann niður þannig að járn standi 60cm upp úr. Bending í nýjum hluta skal vera 4 k12 í hornum og lykjur ka 10 c/c 150. Ef ekki er bending í reykháf þarf að gera sérstakar ráðstafanir í samræði við hönnuð. Milli reykháfs og aðliggjandi sperra skal setja 3x1.3mm gifspötur.

MÁLSETNINGAR

Öll mál þarf að athuga á staðnum, og vera í samræmi við arkitektateikningar.

ÞAKNEGLING

Þak skal heilklett með 25x125 borðum og neglist hvert borð með 3 stk. 3" galv. Í hverja sperru þakstól neglist í aðrahverja báru með 60 cm milli raða, en ysta rað neglist í hverja báru í víxlðri línu.

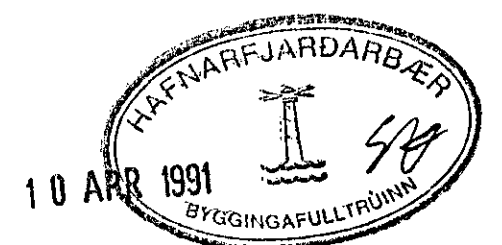

<b>LINNETSSTÍGUR 9b HAFN.FJ.</b>	
Hannað <i>Hermann Hermannsson</i>	<b>SPERRUPLAN GRUNNMYND OG SNID</b>
Teiknað: H.H.	
Daga: Febrúar 1991	Kvarði: 1:50 HERMANN HERMANNSSON F.T.F.I. Nr. 1:10 GRÓFARSEL 30 R. S:74416 91-HF-01