

Skýringar :

Í útveggi komi S-250 steinsteypa
 v/s = 0,5 , loft 5 - 6 %
 Í innveggi og plötu komi
 S-200 steinsteypa
 v/s 0,5 , loft 5 - 6 %
 Steypuhula sé 3 cm
 Í vegg merktir V2 komi tvöföld grind
 k= c/c 30
 Í aðra útveggi komi einföld grind
 K10 c/c 25 í ytri brún
 Í milliveggi komi einföld grind
 K10 c/c 25 í miðju
 Yfir glugga komi 3 K10, undir og
 upp með gluggum komi 2 K10, nema
 annað sé tilgreint, er nái amk.
 50 cm út fyrir sitthvöru mægin
 Í veggenda komi 2 K10
 Járngrind skal vera heil fyrir
 horn

Frankvandi er á milli verja
 við 77 cm stöðla

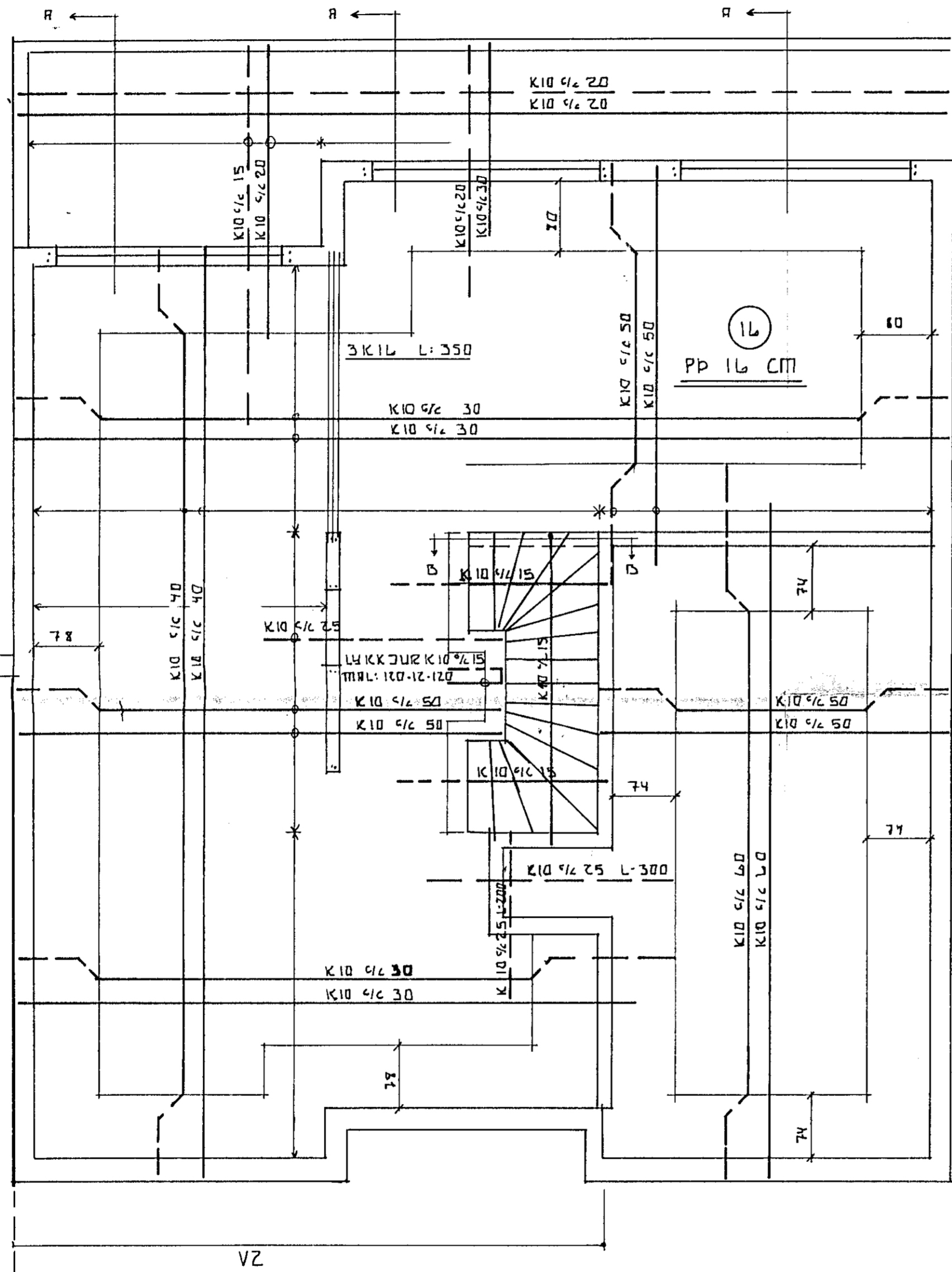

SND A 1:20

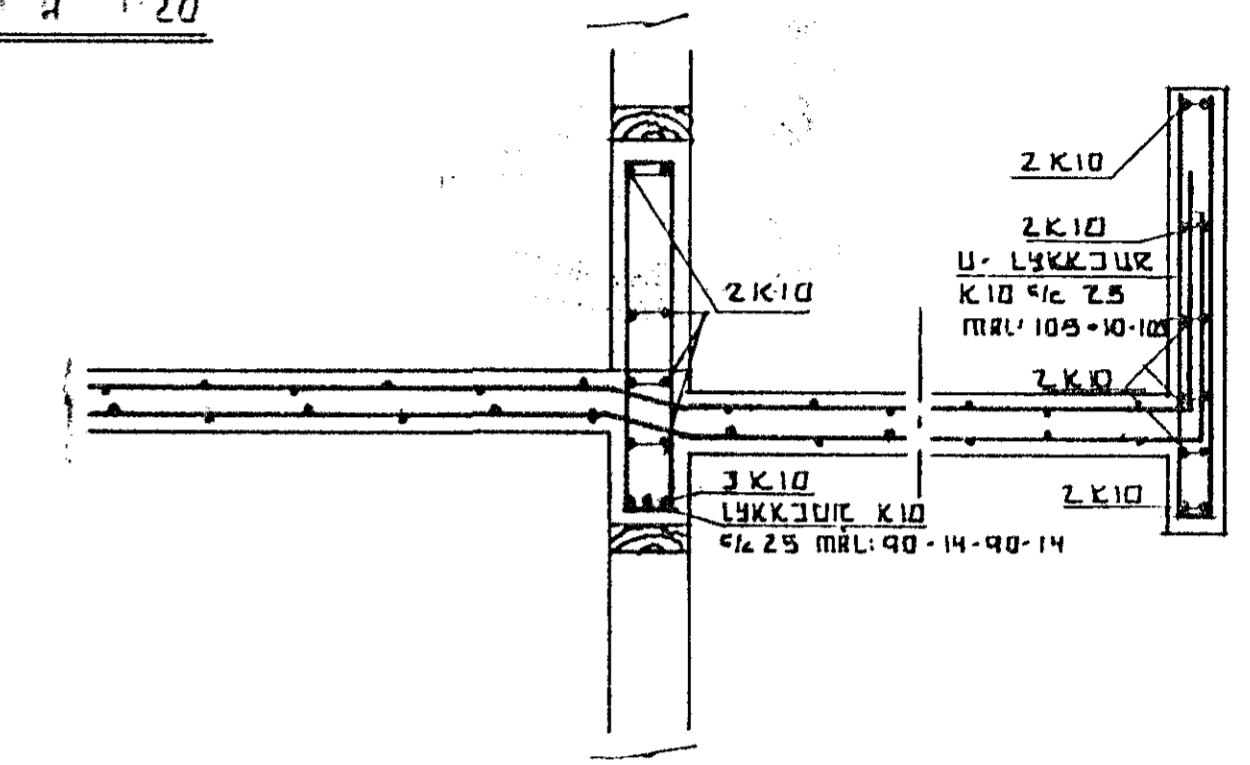

SND B-B 1:20

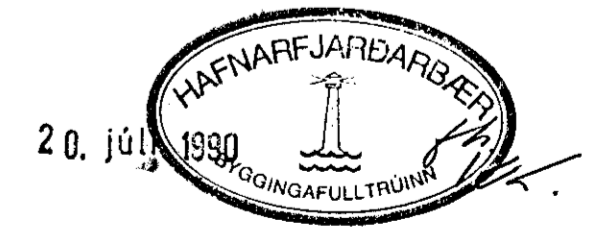
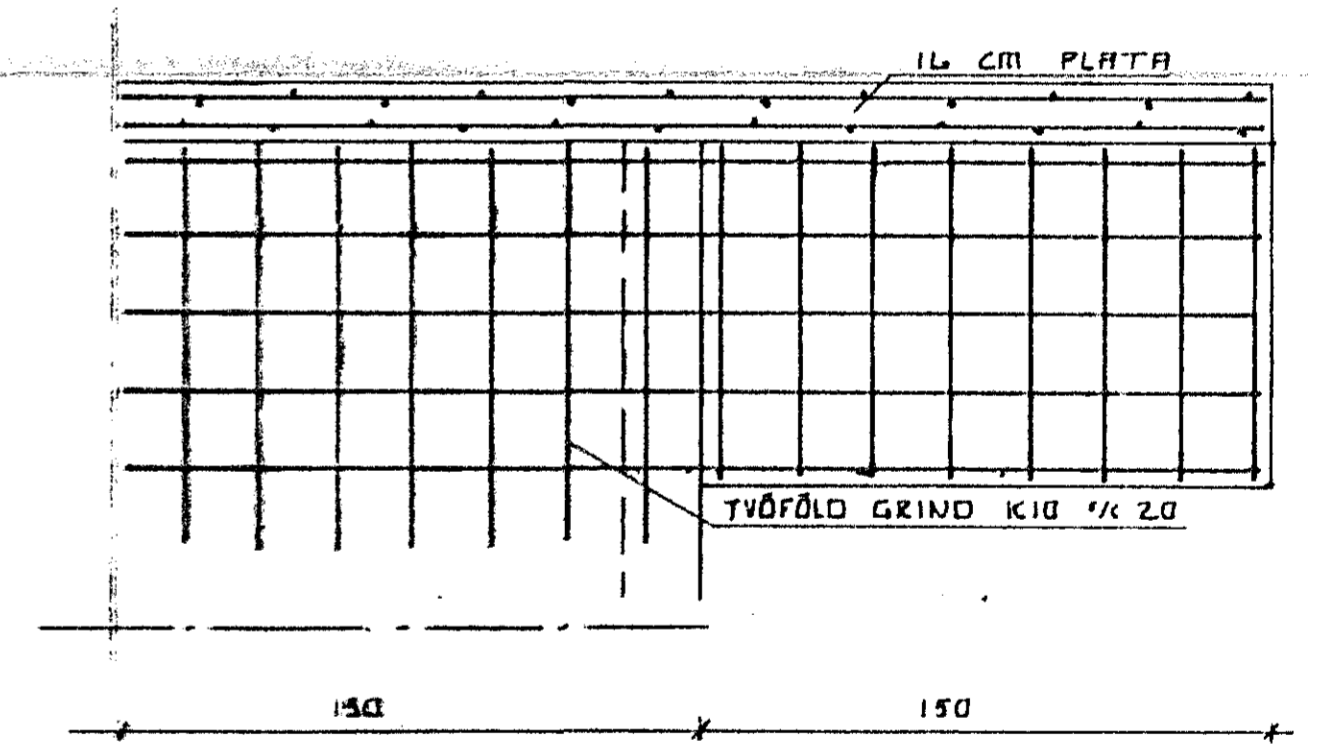

ÞOR GISLASON FTFI
 Hjallabraut 37 Hf. s. 652451

LINDARBERG 14 - 16 - 18

Júni 1990
 Teikn. nr. 103

DRÆTTI Í JÚLÍ '90 *ÞG*

Mkv. 1 : 50
 Veggir neðri hæð / Plata yfir neðri hæð

Þor Gislason