

DEILI 1 1:20

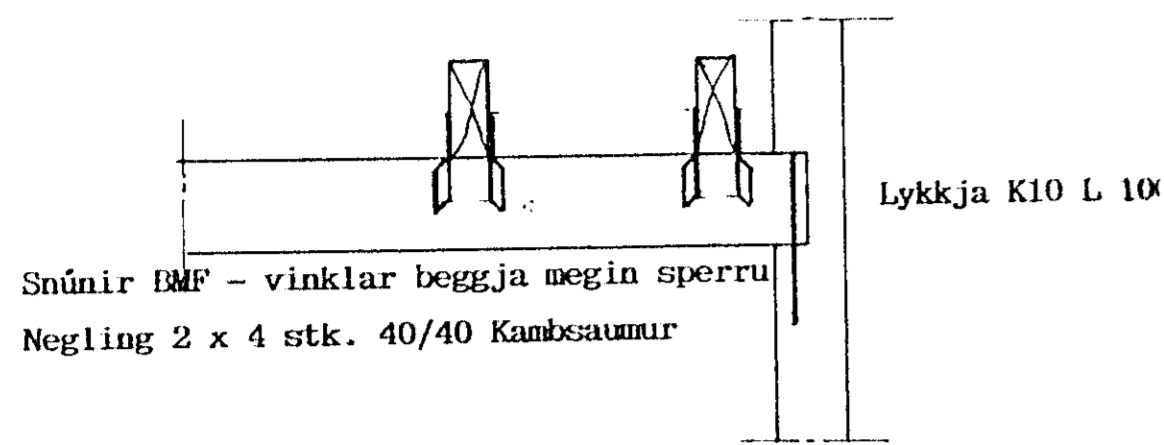

DEILI 2 1:20

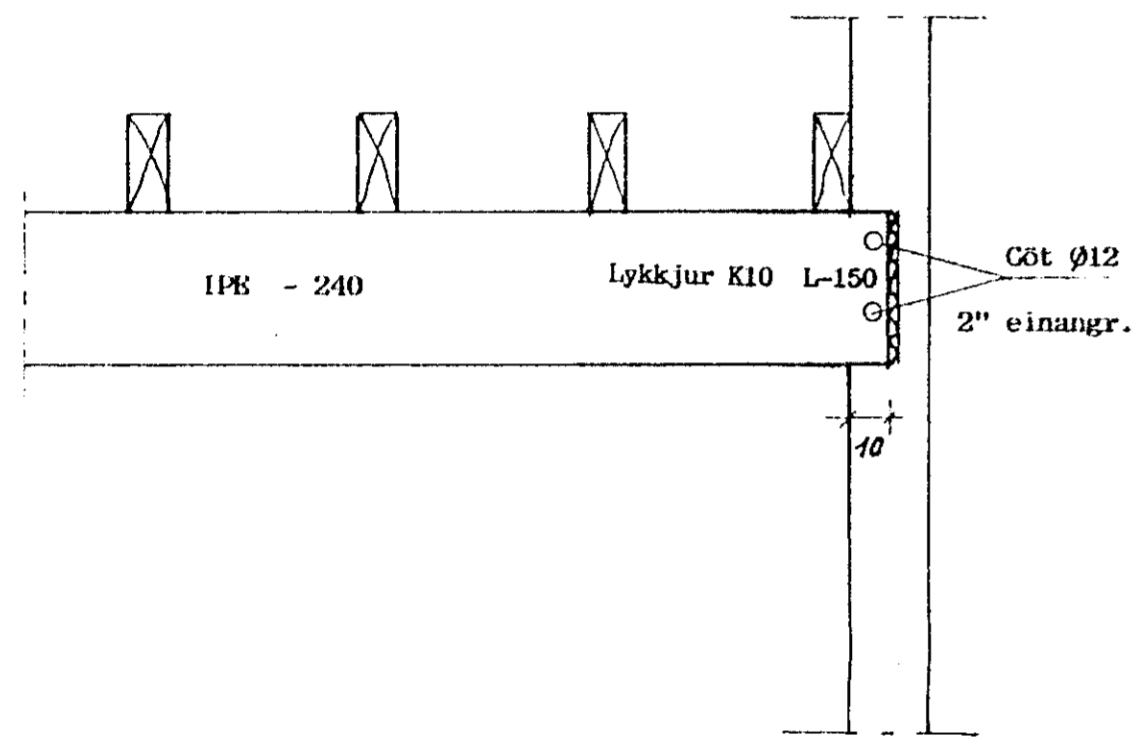

B B 1:20

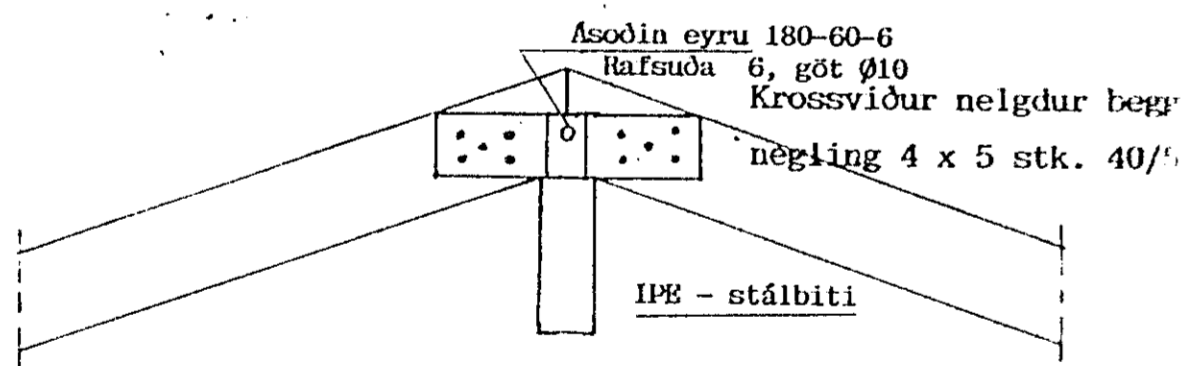

A A 1:20

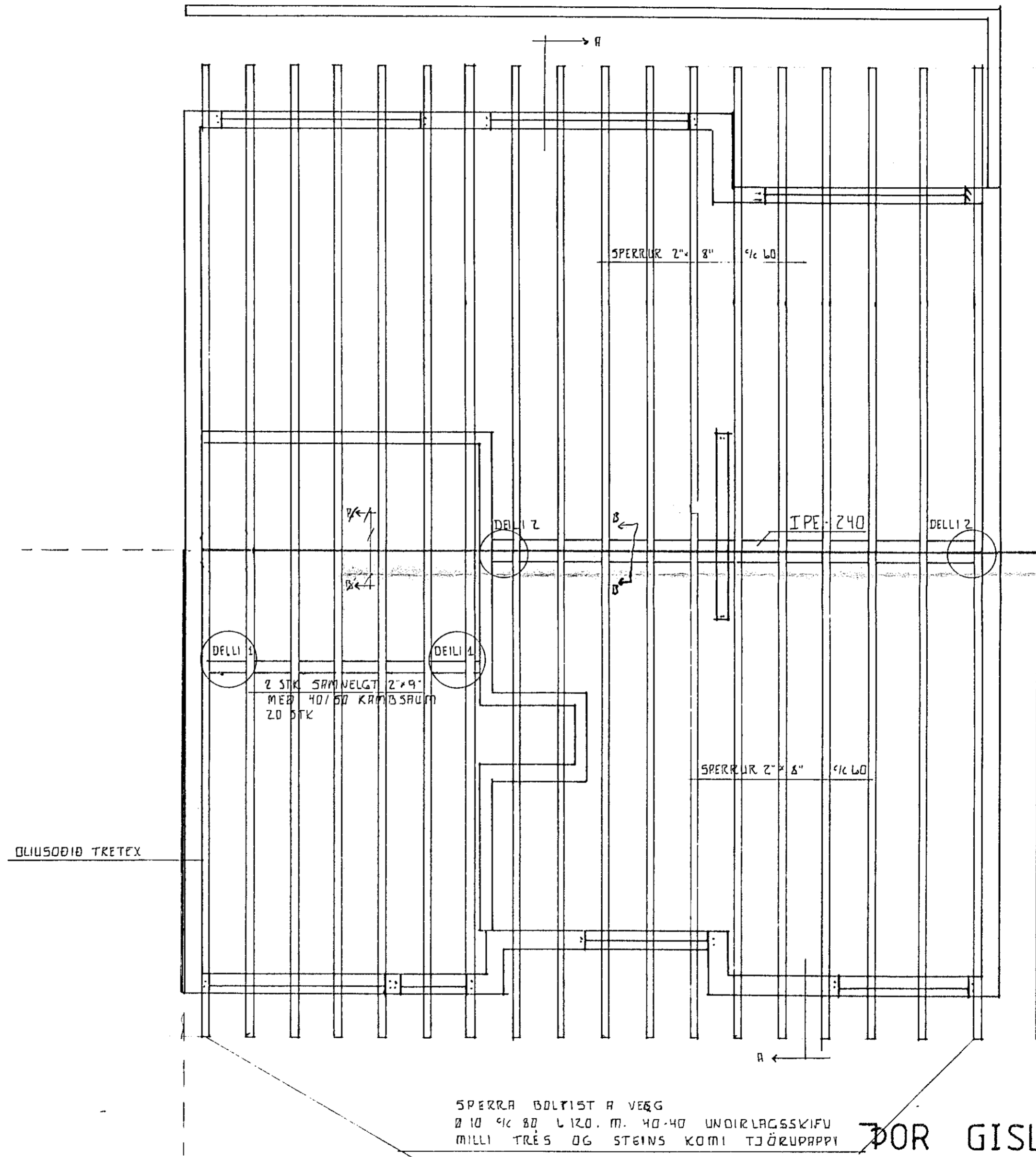
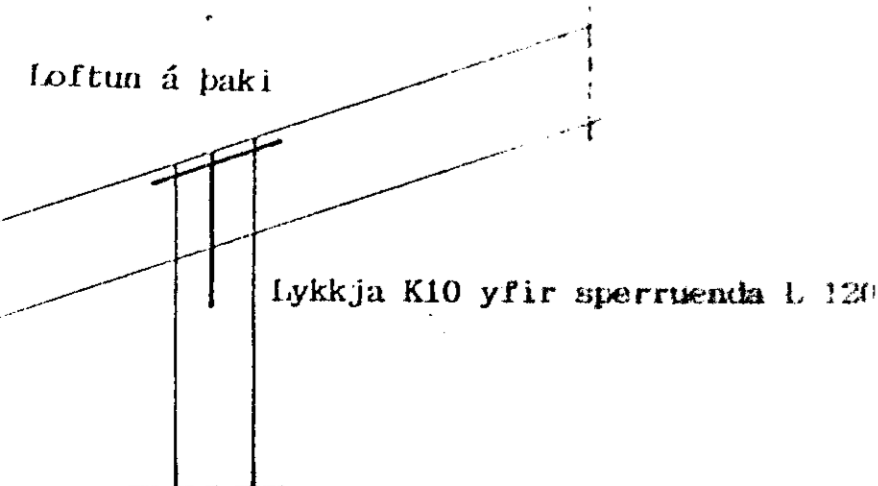

Skýringar :

Í útveggi komi S-250 steinsteypa v/s = 0,5 , loft 5 - 6 %
 Í innveggi og plötu komi S-200 steinsteypa v/s 0,5 , loft 5 - 6 %
 Steypuhula sé 3 cm

Í útveggi komi einföld grind K10 c/c 25 í ytri brún
 Í milliveggi komi einföld grind K10 c/c 25 í miðju
 Yfir glugga komi 3 K10, undir og upp með gluggun komi 2 K10, nema annað sé tilgreint, er nái ank. 50 cm út fyrir sitthvoru megin í veggenda komi 2 K10
 Járnagrind skal vera heil fyrir horn

Timbur er í skyrkleikaflokki K-24
 Allur saumur og festingar skal vera galv
 Timbur er leggst í steinsteypu skal fúaverja með C - tox eða tilsv. tvær umferðir

Frankvandir skulu vera í samrám við gildandi staðla og byggingareglugerð

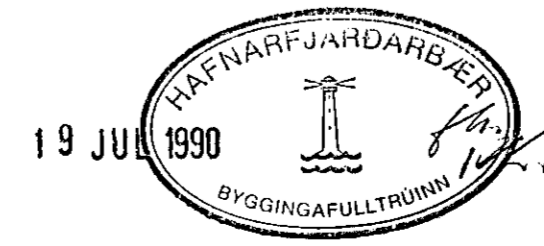

ÞOR GISLASON FTFI
 Hjallabraut 37 Hf. s. 652451

LINDARBERG 16-18
 VEGGIR II HÆÐ. SPERRUR

JUL 1990
 TEIKN 104
 MÆJ 150
 Þor Gislason