

Skýringar :

Í útveggi komi S-250 steinsteypa  
 v/s = 0,5 , loft 5 - 6 %  
 Í innveggi og plötu komi  
 S-200 steinsteypa  
 v/s 0,5 , loft 5 - 6 %  
 Steypuhula sé 3 cm  
 Í vegg merktir V2 komi tvöföld grind  
 k! = c/c 30  
 Í aðra útveggi komi einföld grind  
 K10 c/c 25 í ytri brún  
 Í milliveggi komi einföld grind  
 K10 c/c 25 í miðju  
 Yfir glugga komi 3 K10, undir og  
 upp með gluggum komi 2 K10, nema  
 annað sé tilgreint, er náð amk.  
 50 cm út fyrir sithvoru megin  
 Í veggenda komi 2 K10  
 Járngrind skal vera heil fyrir  
 horn

Frankvaundir skulu vera í samræmi  
 við gildandi staðla og byggingareglugerð

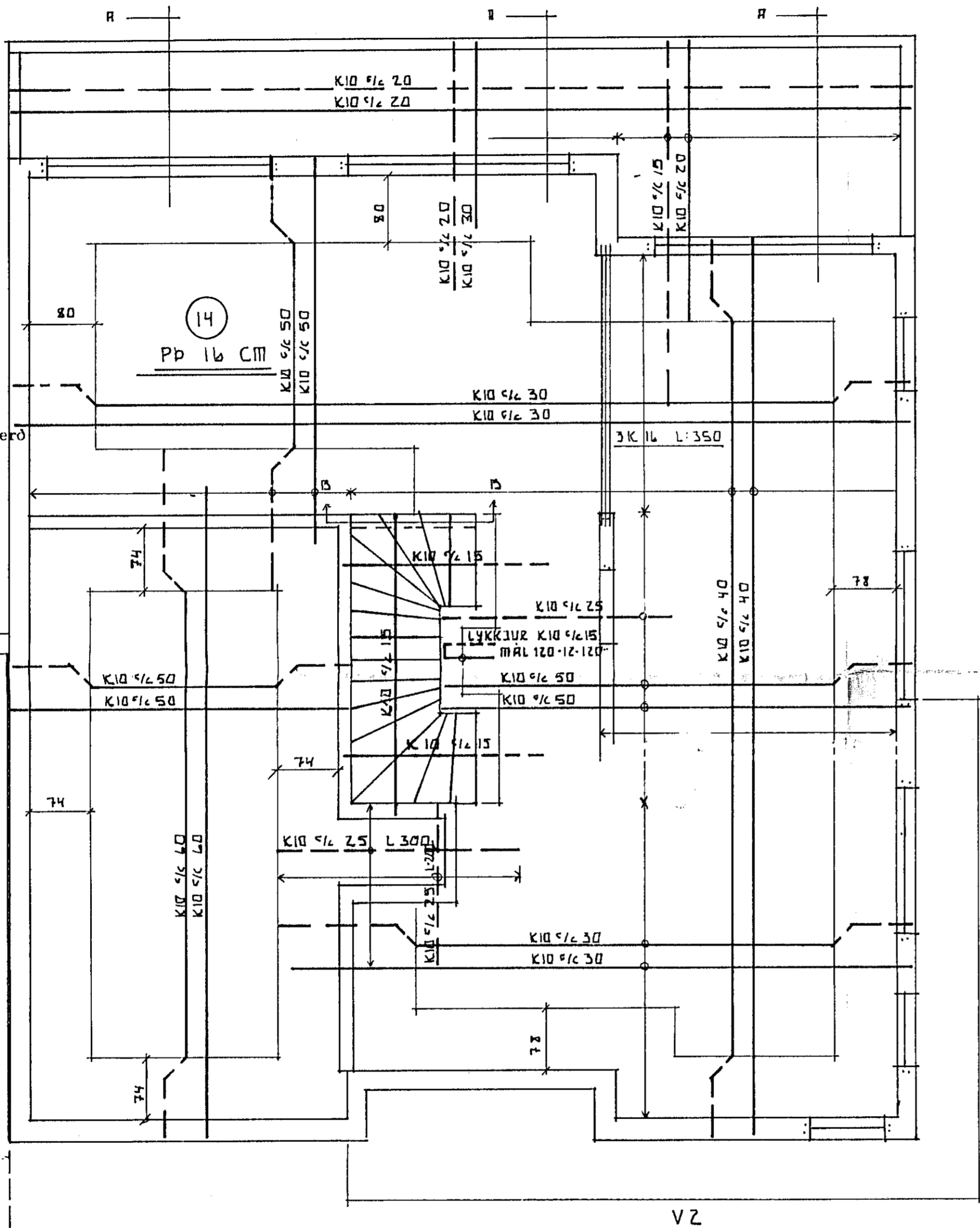

SNID A 1:20

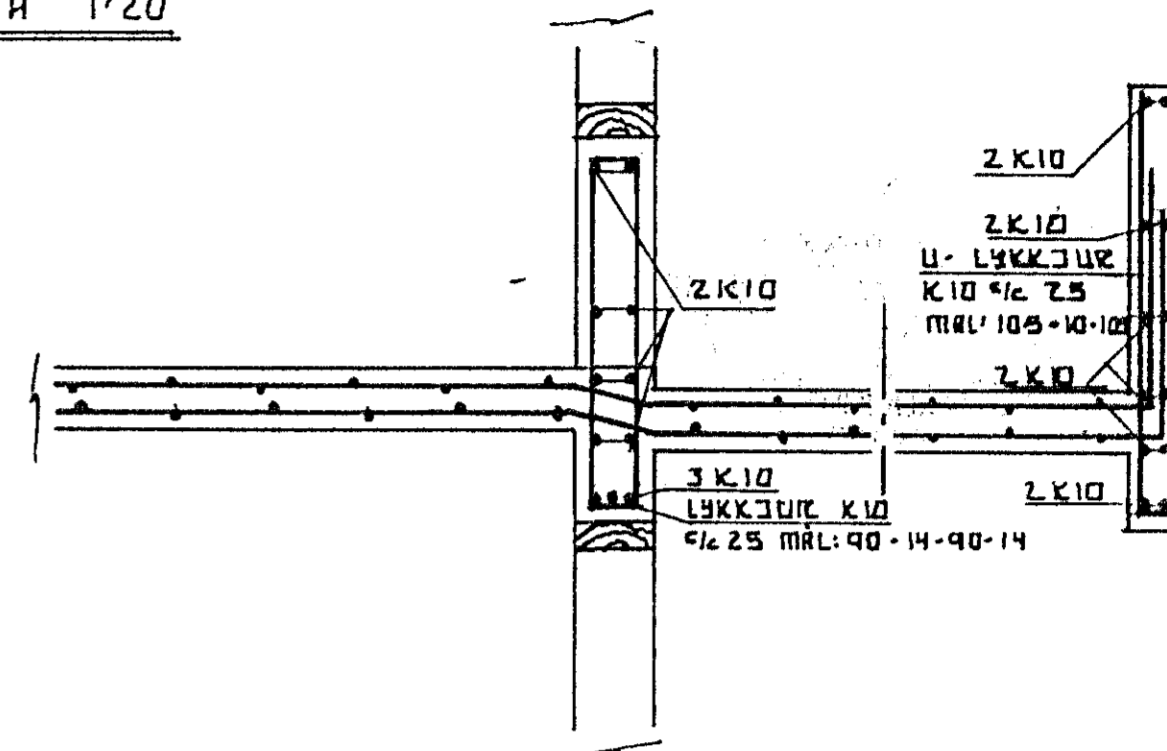

SNID B-B 1:20

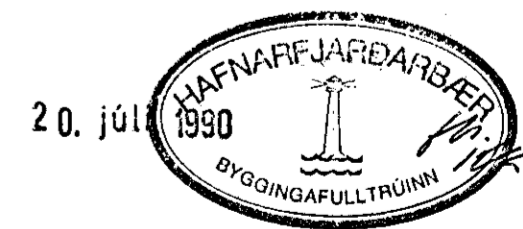
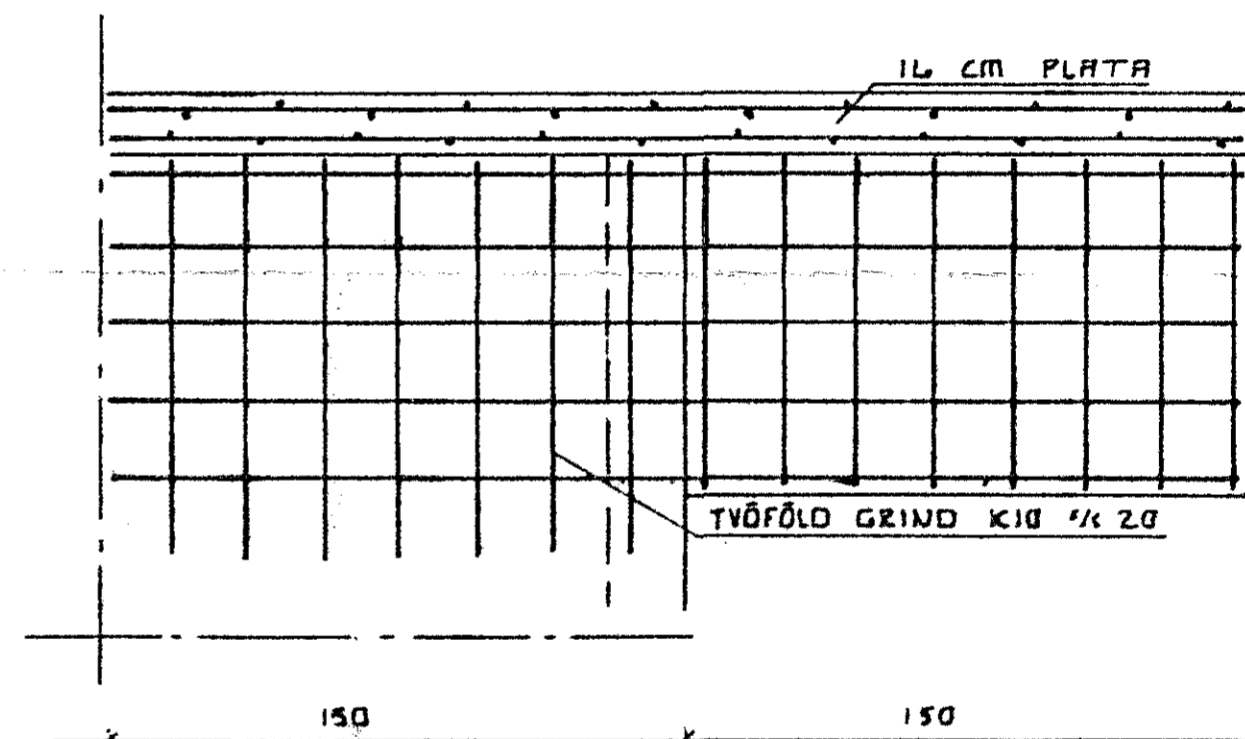

ÞOR GISLASON FTFI  
 Hjallabraut 37 Hf. s. 652451

LINDARBERG - 16 - 18

Júni 1990  
 Teikn. nr. 103

Veggir neðri hæð / Plata yfir neðri hæð

Mkv. 1 : 50

Þor Gislason

BREYTT Í JÚLÍ 1990