

SNID A-A
1:20

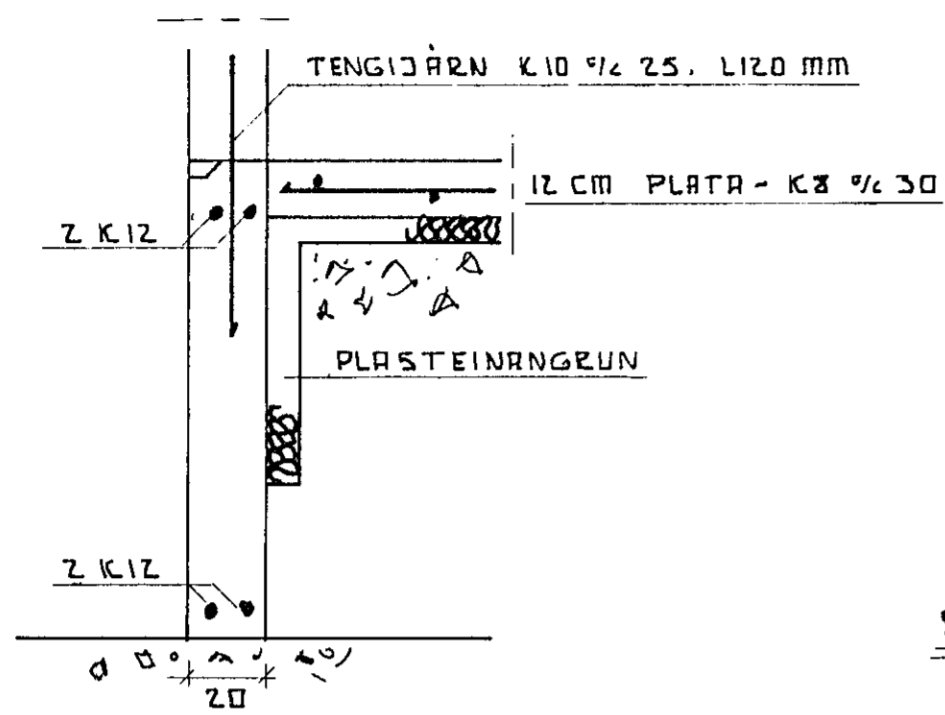

SNID B-B
1:20

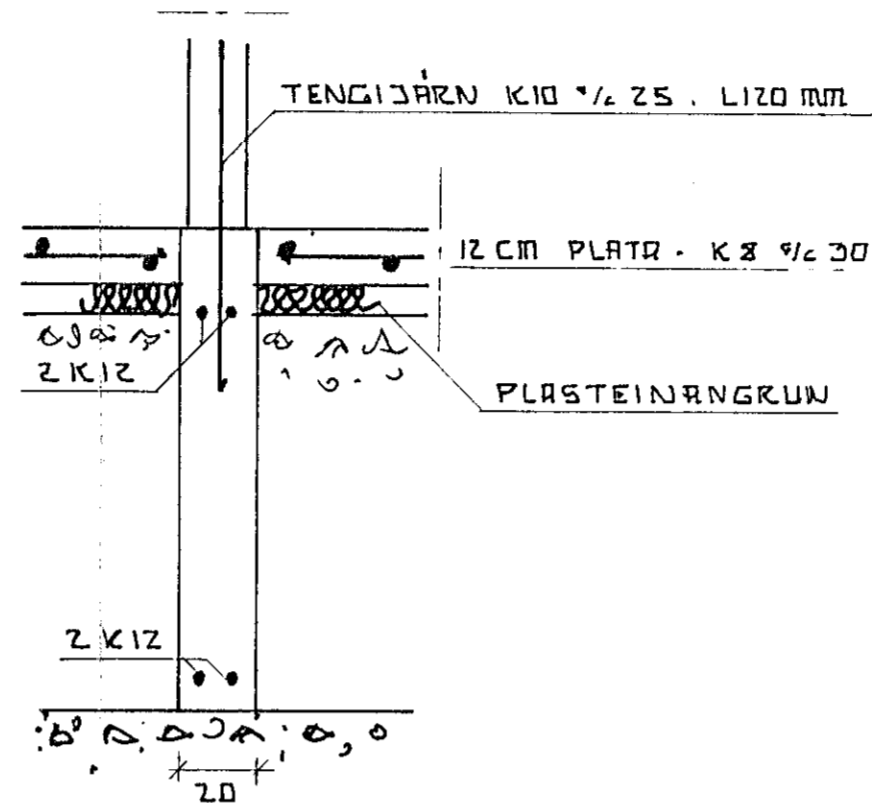

SNID D-D
1:20

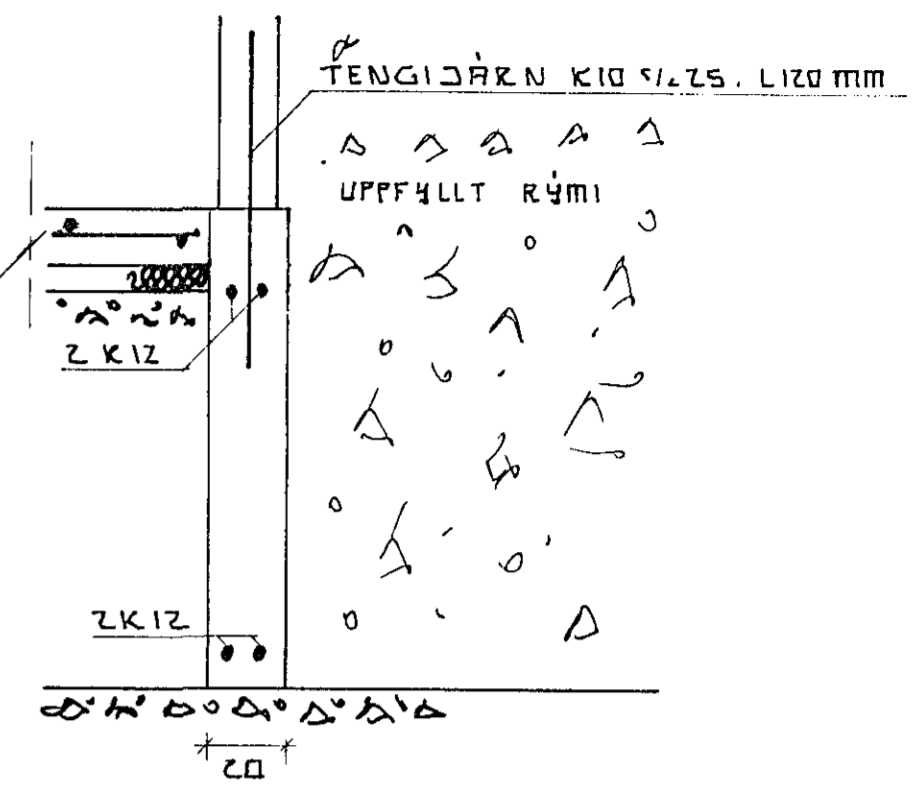

STÖLLUN SJÁ TEIKN. BYGGFR.

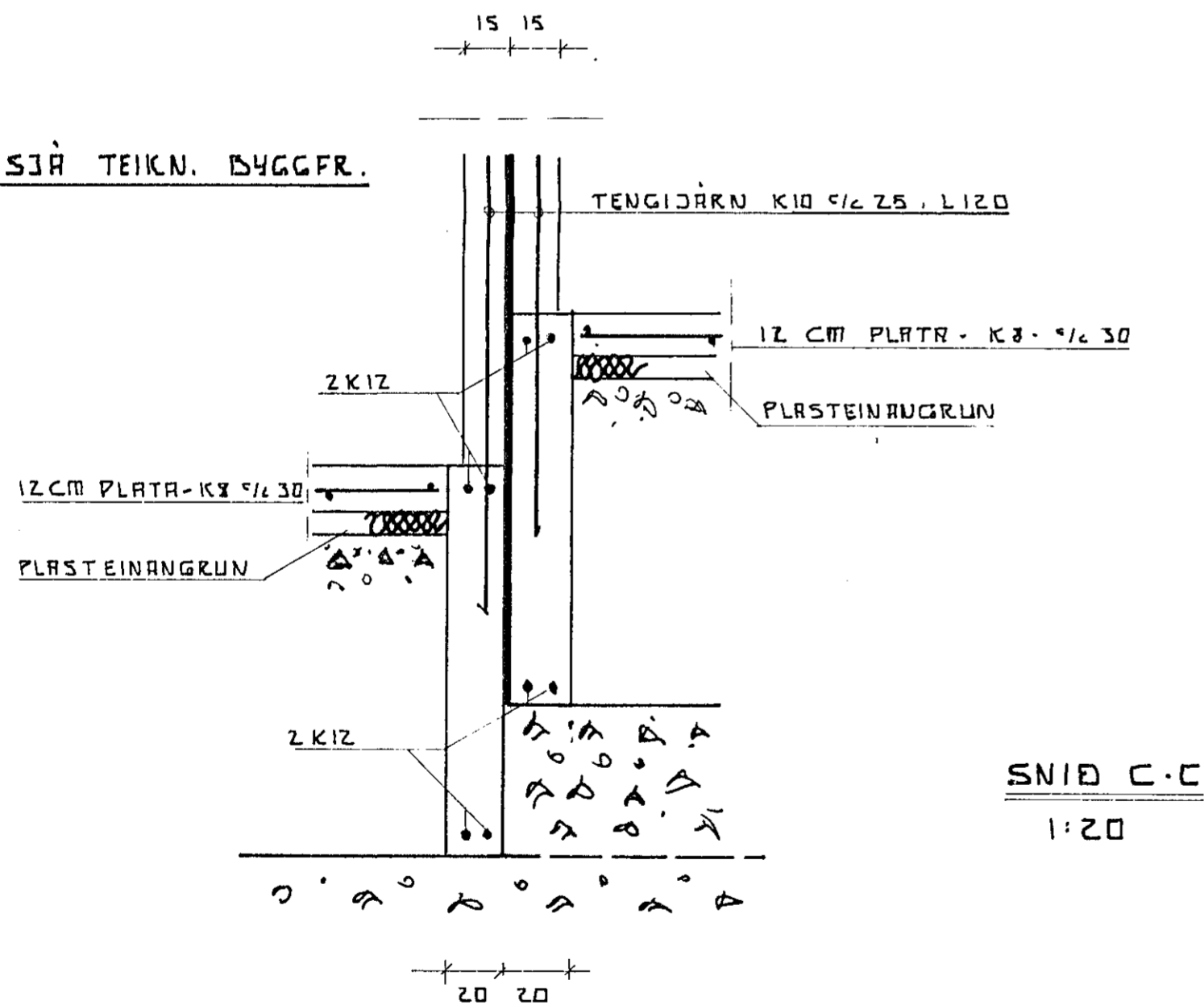

SNID C-C
1:20

SKÝRINGAR :

Steinsteypa : S 250 , sement = 300 kg/m³
v/s = 0.5 , loft 5 - 6 %

Grunnur og undirstöður í samræmi við Byggingareglugerð kafla VII.

Hámarks meðalálag á grunn 0,275 MN/m²

Notálag skv. Ist/DS 410 , Öryggi skv. Ist/DS 409

Vindálag 1,0 KN/m²

Snjóálag 1,5 KN/m²

Grafið skal niður á fastan botn

Fyllingarefni skal vera frostfrítt og þjappað mest í 30 cm lögum

Steypuhula = 3 cm

Frankvæmdir skulu vera í samræmi við Byggingareglugerð og gildandi staðla

Bent er á ákvæði Rafveitu Hafnarfjarðar um samtengingu á neðri sökkuljárnun og varðtengingar

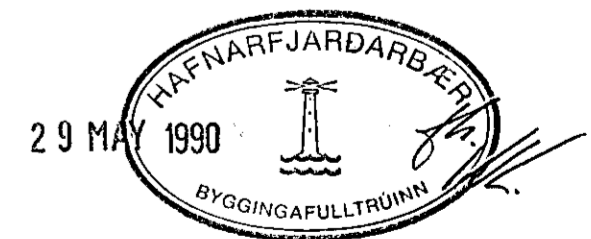

ÞOR GÍSLASON FTFI
Hjallabraut 37 Hf. s. 652451

LINDARBERG 14 - 16 - 18

Teikn.nr. 1.02
Maí 1990

Undirstöður, snið

Mkv. 1 : 50

Þor Gíslason