

SNID I B1 1:20

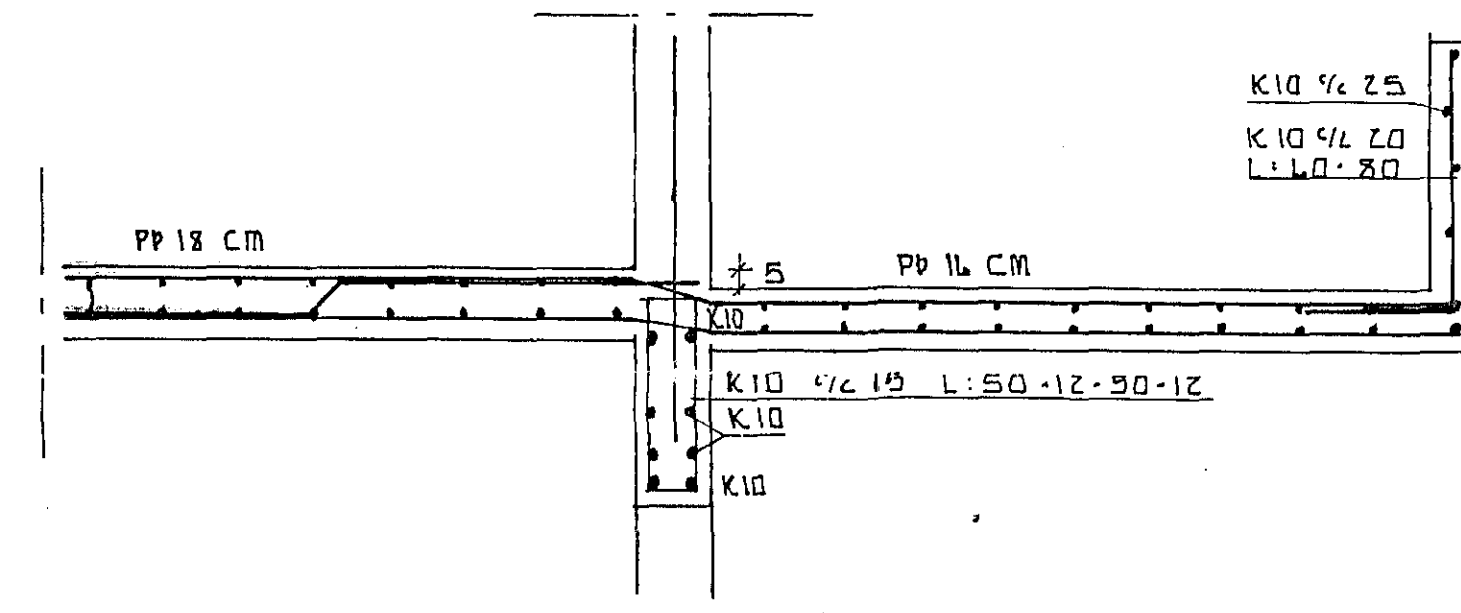
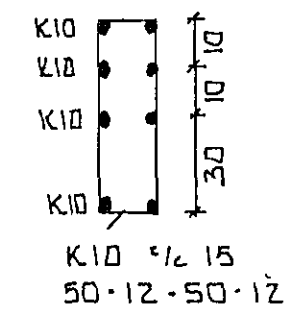

SNID R 1:20

SKÝRINGAR :

I úveggi komi S - 250 steinsteypa
 v/s = 0,5, loft 5 - 6 %
 I innveggi og plötu komi
 S - 200 steinsteypa
 v/s = 0,5 %, loft 5 - 6 %
 Steypuhula sé 3 cm
 I vegg merktir V2 komi tvöföld grind
 K 10 c/c 30
 I aðra vegg komi einföld grind
 K 10 c/c 25 í ytri brún / miðju
 (útveggir / innveggir)
 Yfir glugga komi 3 K 10, undir og
 upp með gluggum, svo og í veggenda
 komi 2 K 10
 Járna grind skal vera heil fyrir horn

Framkvandir skulu vera í samræmi, við
 gildandi staðla og byggingareglugerð

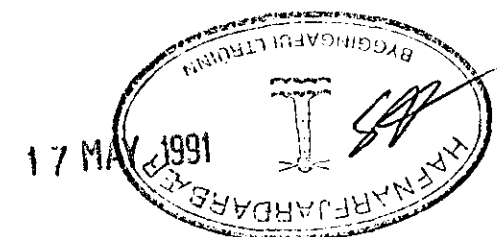

BR í MAÍ 1991

LINDARBERG 28-30	
NEDRI HÆÐ: VEGGIR - PLATA	
ÞÓR GÍSLASON BYGGINGATEKNIFRÆÐINGUR Hjallabrat 37, 220 HF. s.652451	1:03 1:50
JAN 1991	Þór Gíslason