

Grundmynd kjallara ofnalögn.

1 = 50 mm

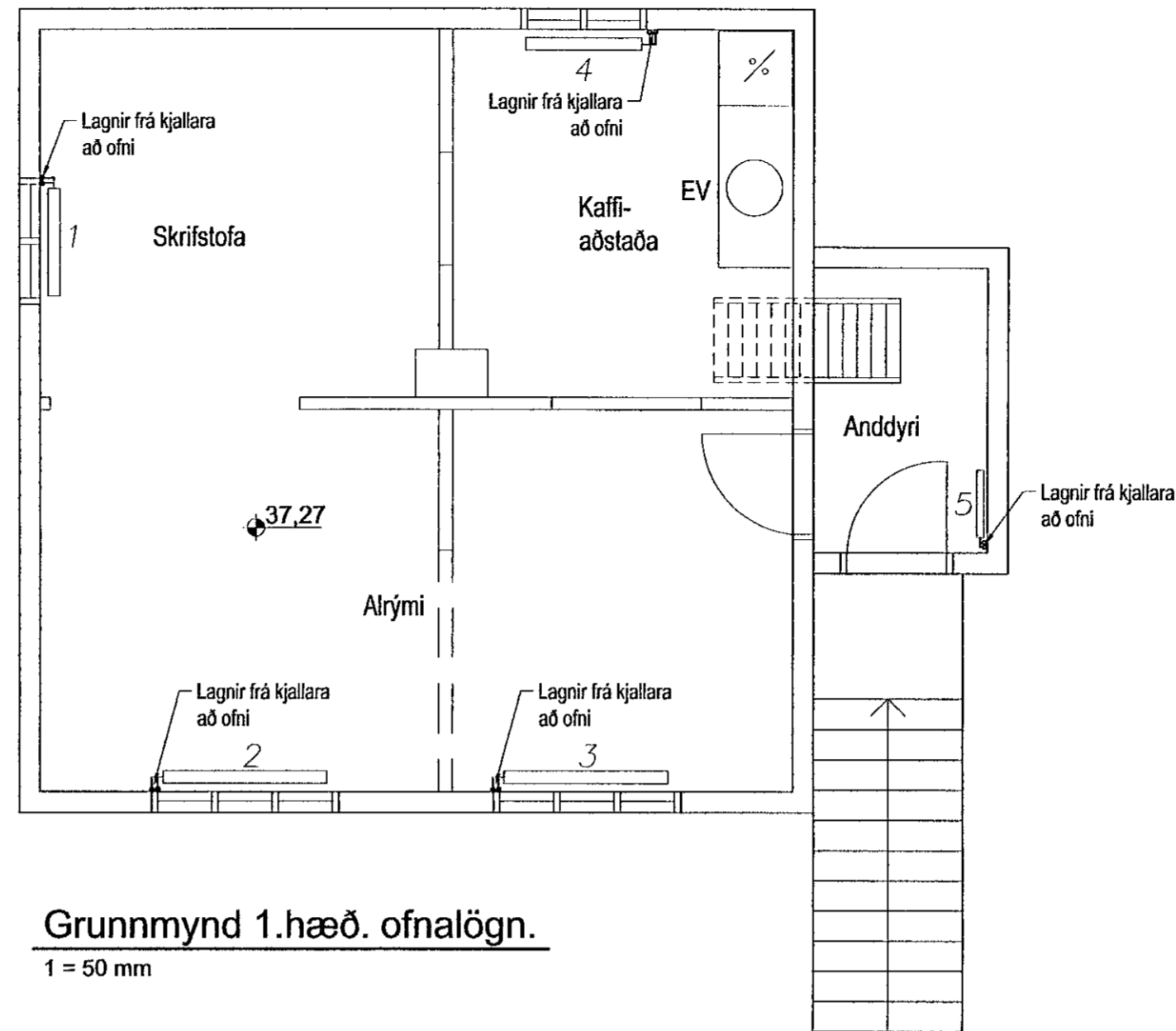

Grundmynd 1.hæð. ofnalögn.

1 = 50 mm

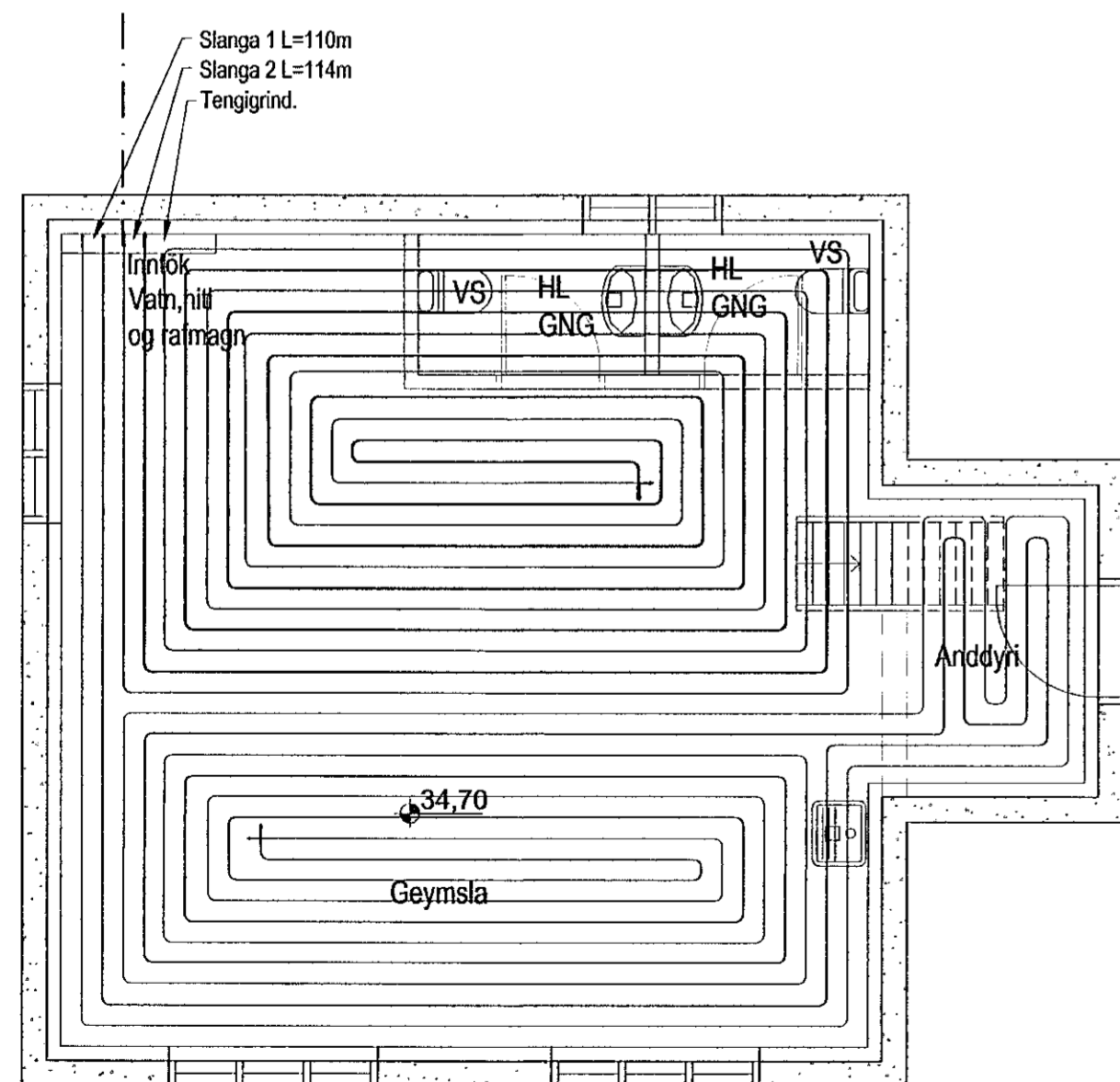

Grundmynd kjallara gölfhiti.

1 = 50 mm

Skýringar:

Almennar skýringar sjá teikningu nr.300
DN mál eru lágmarks innanmál lagna.

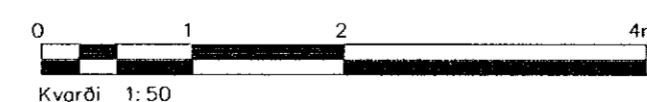
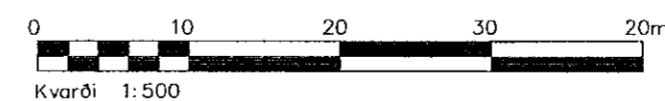

Samþykkt þann
25 AUG 2011
Lögmanni í Hafnarfirði
E.H. Arnórur S. Gunnlaugsson

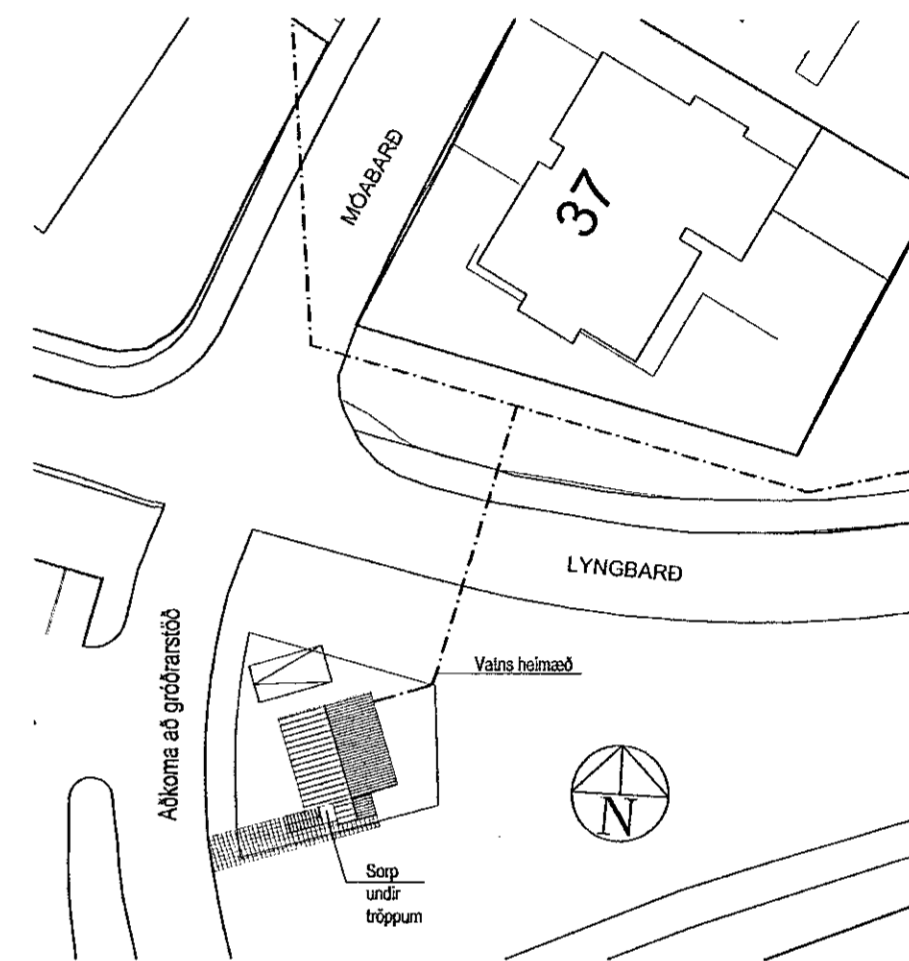

Afstaða
Mælikvarði 1:500

| | | | |
|------|---|----------|----------|
| B | Hæðarkæli á 1.hæð breytt | ÁS | 22.08.11 |
| A | Kjallari hækkaður og innra skipulagi breytt | ÁS | 20.01.11 |
| Ótq. | Breytingar | Hönnuður | Dags |

Verkeikning

Lyngbarð 2, Hafnarfirði

| | | | |
|---|-------------|--|-------|
| Strendingur ehf. Verkfærðipjónusta Fjarbergata 13-15 - 220 Hafnarfirður Sími 565 5644, Fax 565 5647 strendingur@strendingur.is | | Hitalögn – gölfhiti og ofnar Grundmyndir og afstaða | |
| Dags | 24.11.2009 | Teknið / Hönnuð af | JW/ÁS |
| Mælikvarði | 1:50, 1:500 | Hönnuð tekningar | 302 |
| Blöð | A2 | | |