

Lyngberg 37 Hafnarfirði

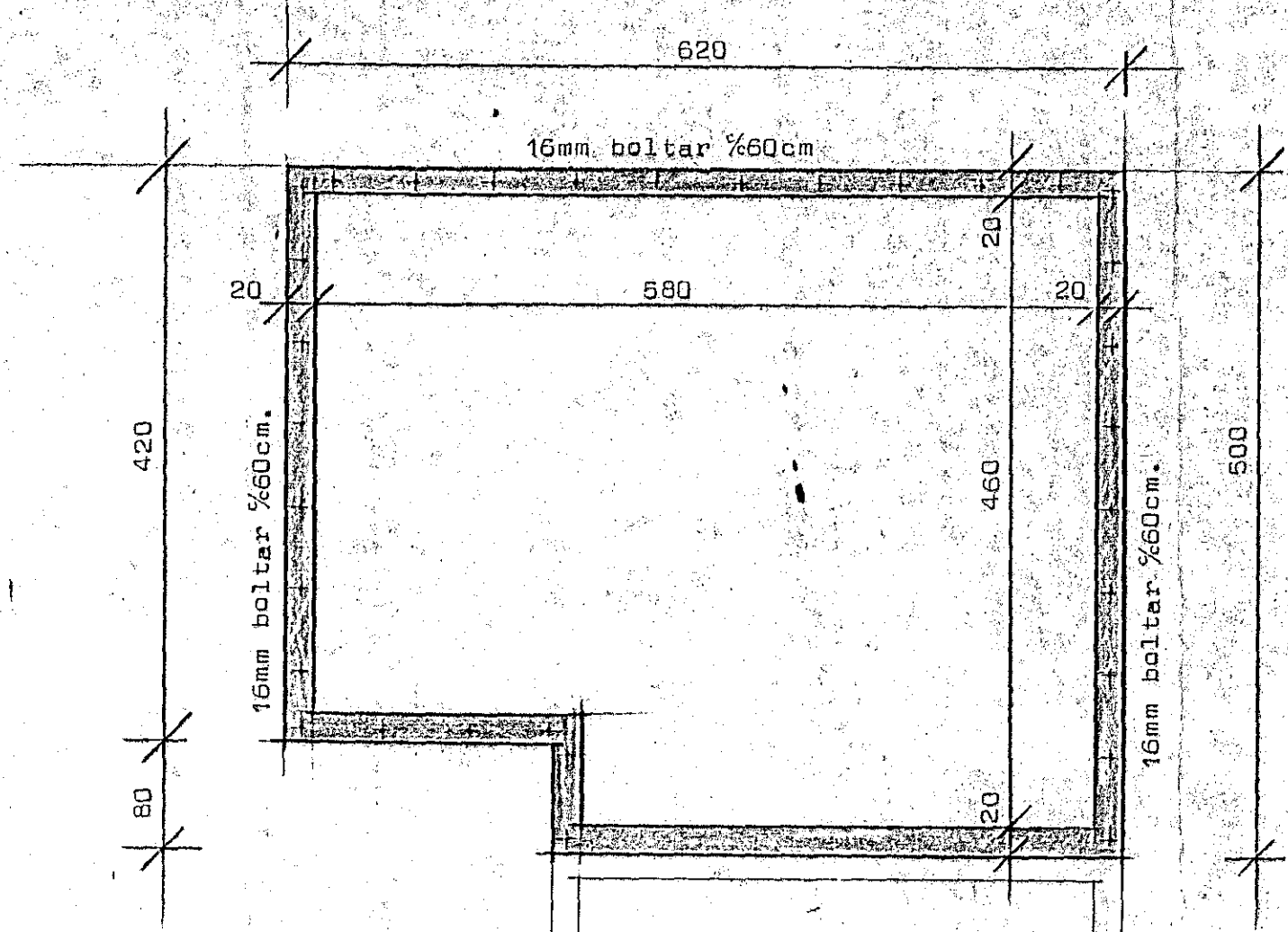

Grafa skal allan lausan jarðveg úr grunni niður á fastan botn eins langt útfyrir ytri brún útveggjar og sýnt er á leiðsögguteikningu. Fylla skal í grunn með hreinni grús í mest 80cm þykkum lögum að neðri brún sökkulveggjar og þjappa með 8-12t titrarþjöppu. Að þjöppun lokinni skal taka þjöppunarpíð. Bændistal auðkennt með K er kambstál Ka 40. Steypa sé 8 250 skv íst 10 sigmál 6-8 cm. Fylla skal í grunn með hreinni grús samtímis báðumegin að sökkulveggjum og þjappa í 30cm þykkum lögum með titrarþjöppu. Vata skal hvert lag áður en þjöppun hefst.

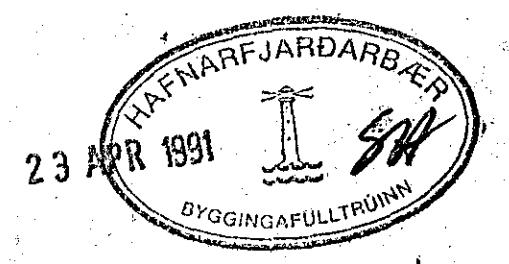
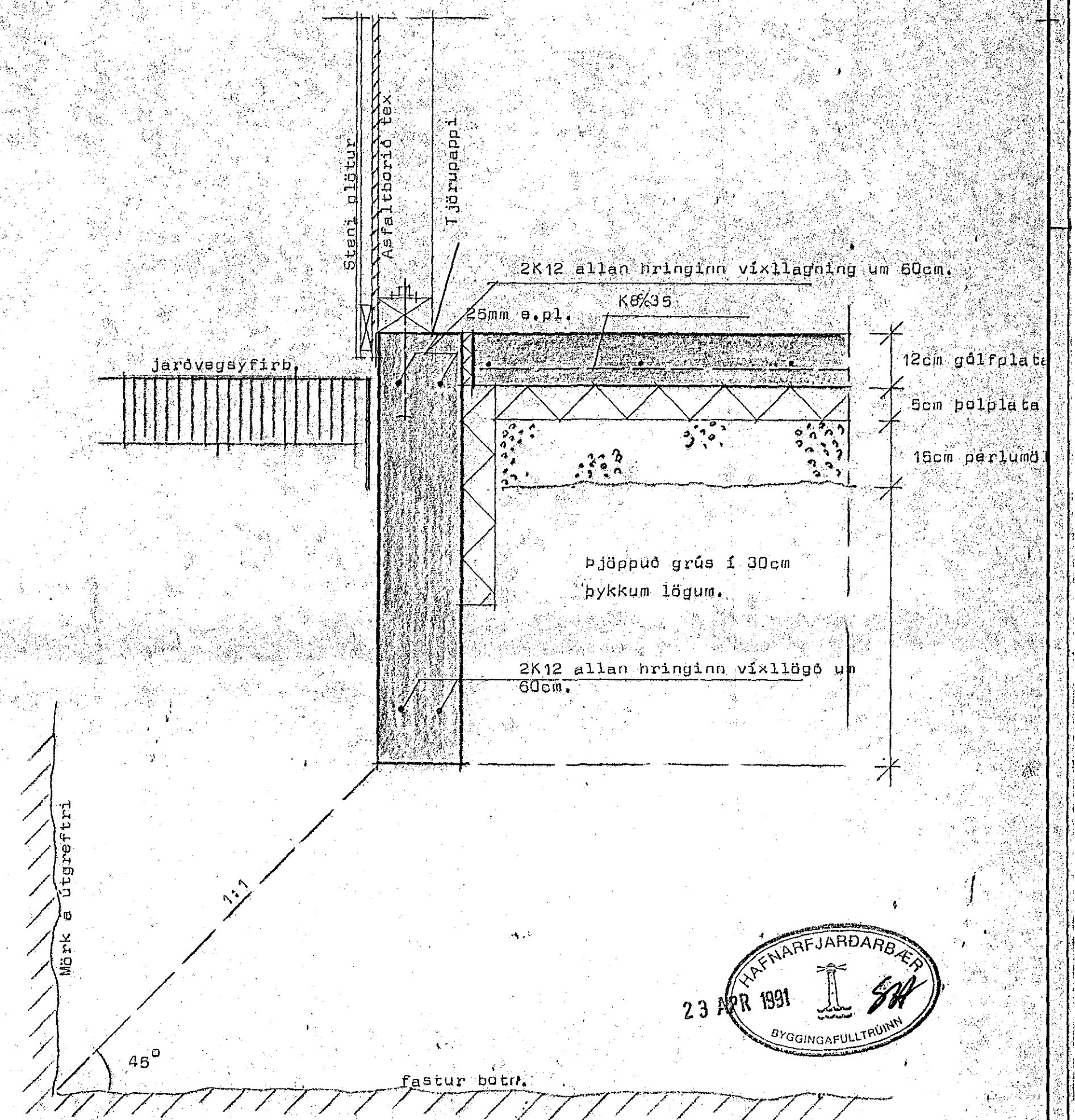

STADALHÚS S/F
 TEIKNISTOFA SIÐUMÚLA 31 SÍMI 83141

VERKEFNI	DAGS. mars-1991	VERK NR
Undirstöður	MKV. 1:50 1:20	
Lyngberg 37 Hafnarfirði	BR.	86-26
	BLAD NR 2.a.l.	

Sigurður Þorsteinsson