

Skýringar :

Grafa skal niður á fastan grunn þ.e. klöpp eða móhelli. Inní sökklá þ.e. undir gólfplötu skal fylla með víðurkenndu frostfríu fyllingarefni og þjappa vandlega með titringssleða í mest 30 cm lögum.. Mesta álag á grunn er 2.0 kp/cm² (20 tonn/m²)

Járn: og járnalögn:

Járn er kambstálf KS40, flotmörk minnst 4000 kp/cm². Í sökklum skal þekjulag utan á járnnum vera minnst 30 mm. Liggjandi járn í sökklum skal beygjast minnst 50 cm fyrir horn. Ef skeyta þarf liggjandi (langjárn) í sökklum má aðeins skeyta eitt járn á sama stað. Í gólfplötu sem öll er steypt á fyllingu skal leggja Klo c/c30 í báðar áttir með þekjulag steypu frá einangrunarplasti 30 mm.

Steypa:

Steypa í sökklá skal vera S-250 og hafa sementsinnihald minnst 300 kp af sementi í rúmmetra. Steypa í gólfplötu skal vera minnst S-200. Loftinnihald skal vera 5-6 %. V/S tala skal vera minni en 0.55. Sígnál steypu skal vera 5-10 cm. Titra skal alla steypu.

Tengijárn fyrir einingar sjá teikningu nr. 102. Járn í plötu yfir geymslu, skriðkjallara og gryfju sjá teikningu nr 102.

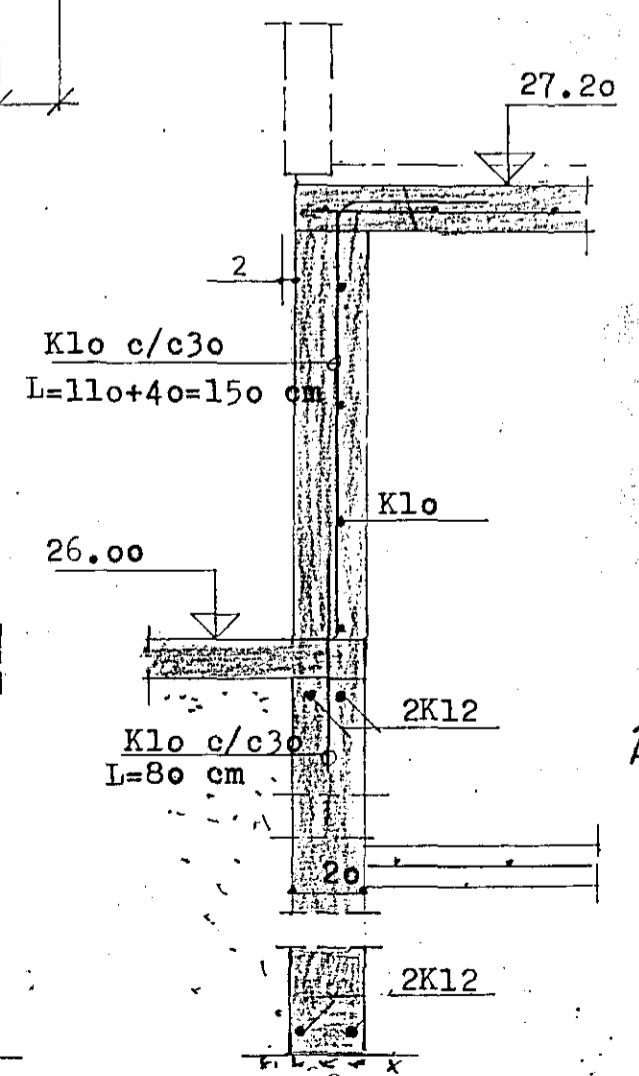

VERKHÖNNUN
VERKFRÆÐI- OG TEIKNISTOFA

ARMÚLA 21 Reykjavík, sími: 91-399 00
Verk nr. 287 Teiknað:
Teikn. nr. 101 Hannað:
Mælikv. 1:50 1:20 Samþykkt: *Sveinn Sigólfsson*
Dags. JÚLÍ 1987 Breytt: OKT. 88
Verkefni:
LYNGBERG 41 HAFNARFIRÐI
Heiti teikn.: UNDIRSTÖÐUR,
GRUNNMYND, SNÍÐ.