

Járnþending í suðausturgafli er einföld járngrind í miðjan vegg Klo c/c20 lóðrétt og lágrétt, nema í vegg með jarðálagi komi járngrindur í báðar hliðar Klo c/c25 lóðrétt og Klo c/c30 lágrétt. Kringum op komi 2 K12 sem ná 50 cm út fyrir op minnst.

SUÐAUSTURGAFL M:1:50

Séð innan úr húsi

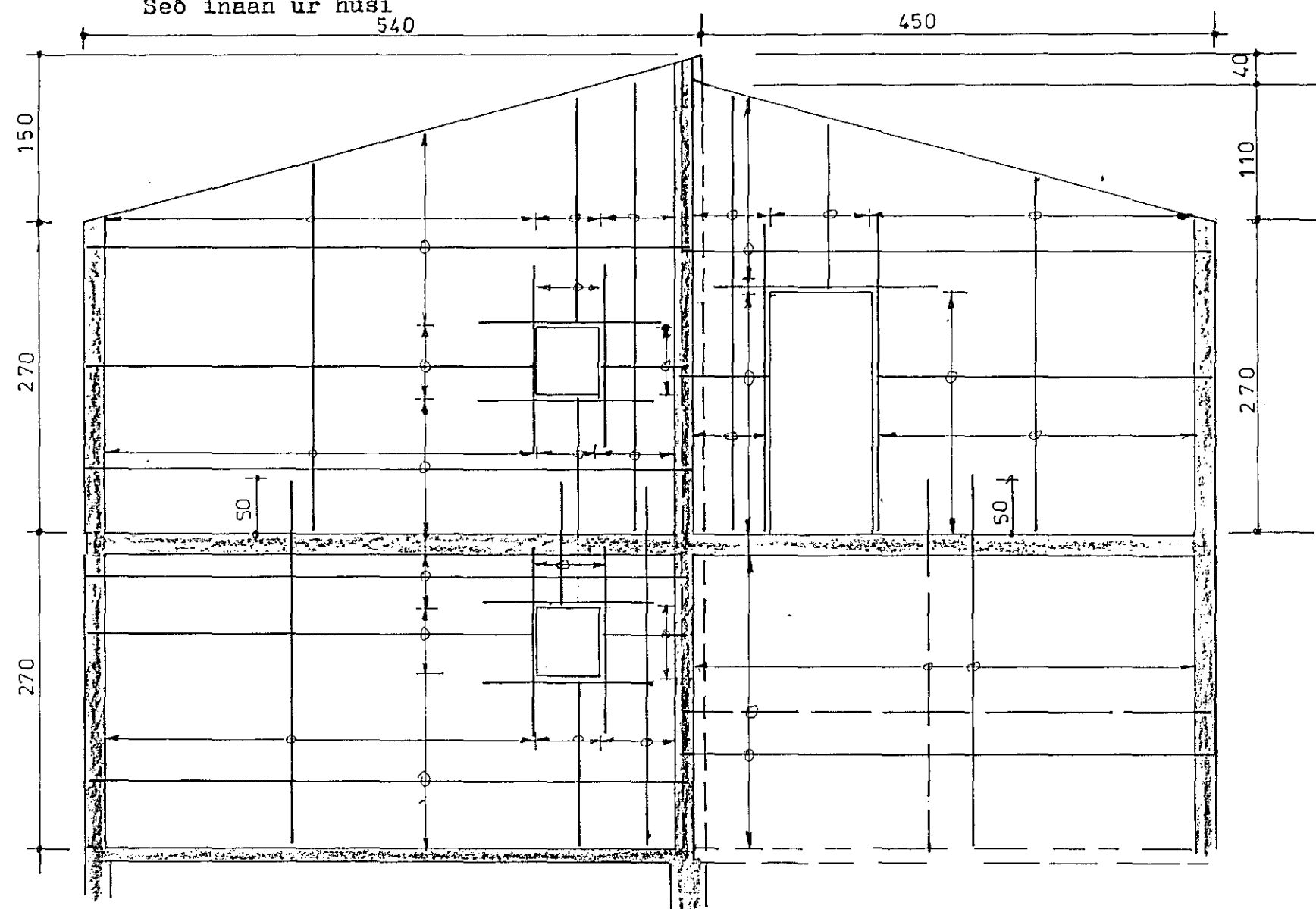

Járnþending í gafi er járngrind í miðjan vegg Klo c/c20 lágrétt og lóðrétt, nema í vegg með jarðálagi komi járngrindur í báðar hliðar Klo c/c25 lóðrétt og Klo c/c30 lágrétt. Kringum op komi 2K12 sem ná minnst 50 cm út fyrir op.

NORÐAUSTURHLIÐ M:1:50

Séð innan úr húsi

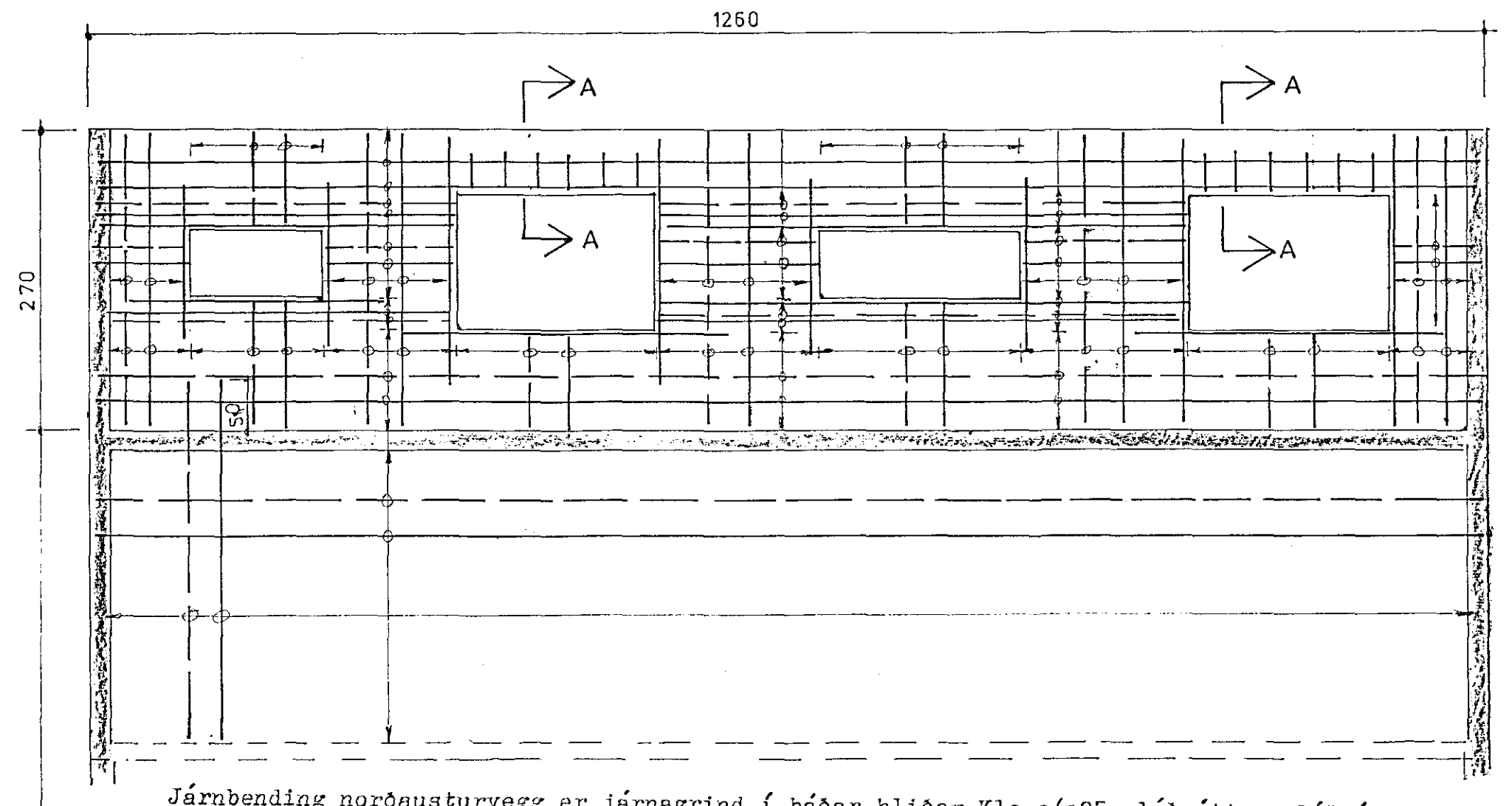

Járnþending norðausturvegg er járngrind í báðar hliðar Klo c/c25 lóðrétt og lágrétt. Í kringum op komi 2 K12 sem ná minnst 50 cm út fyrir op.

NORÐAUSTURHLIÐ M:1:50

Séð innan úr húsi

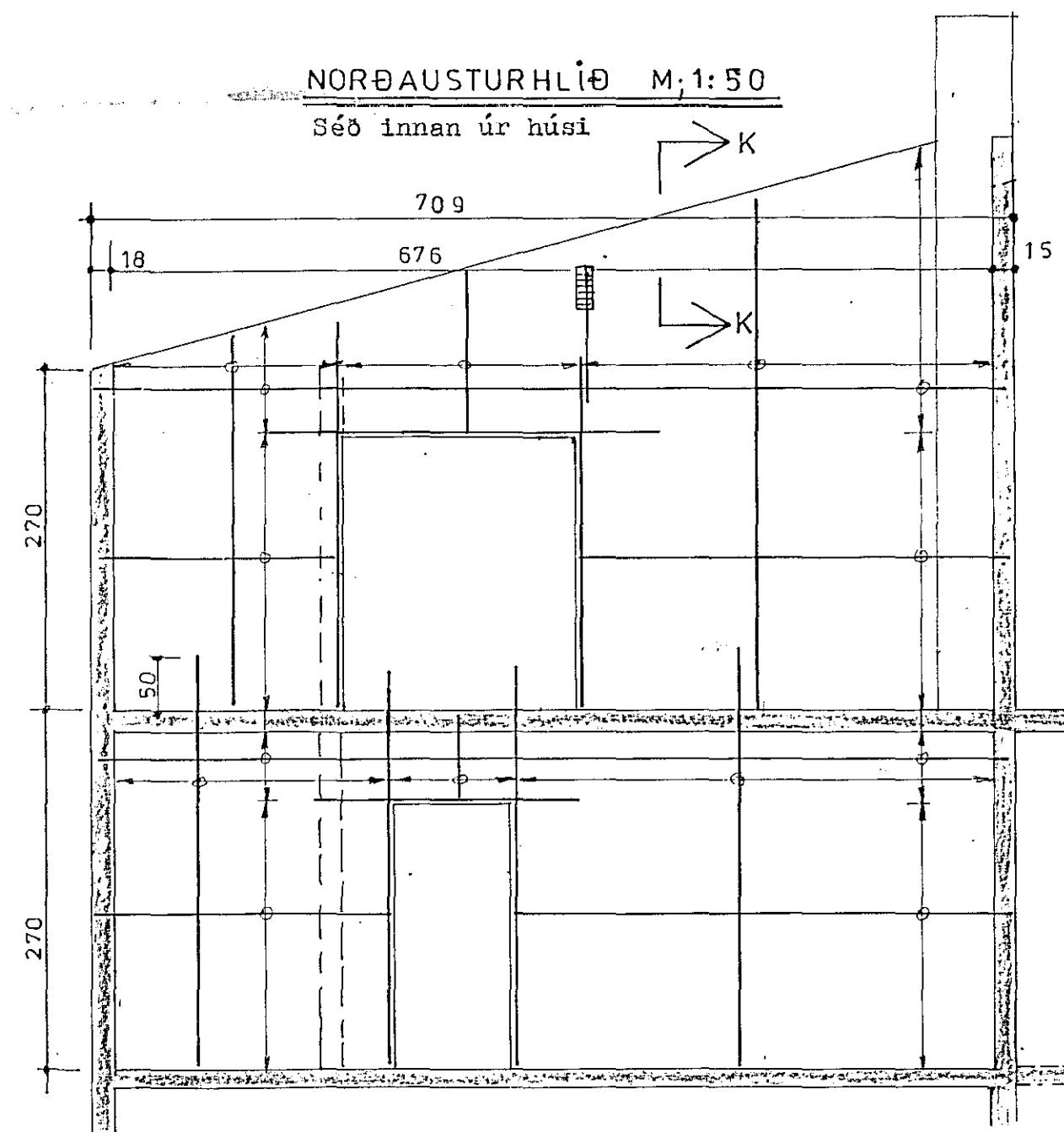

Járnþending er Klo c/c 25 lóðrétt og lágrétt í miðjan vegg.

VEGGUR MILLI BILGEYMSLU/STOFU OG FORSTOFU/BORÐSTOFU M:1:50

Séð innan úr bílgeymslu og stofu

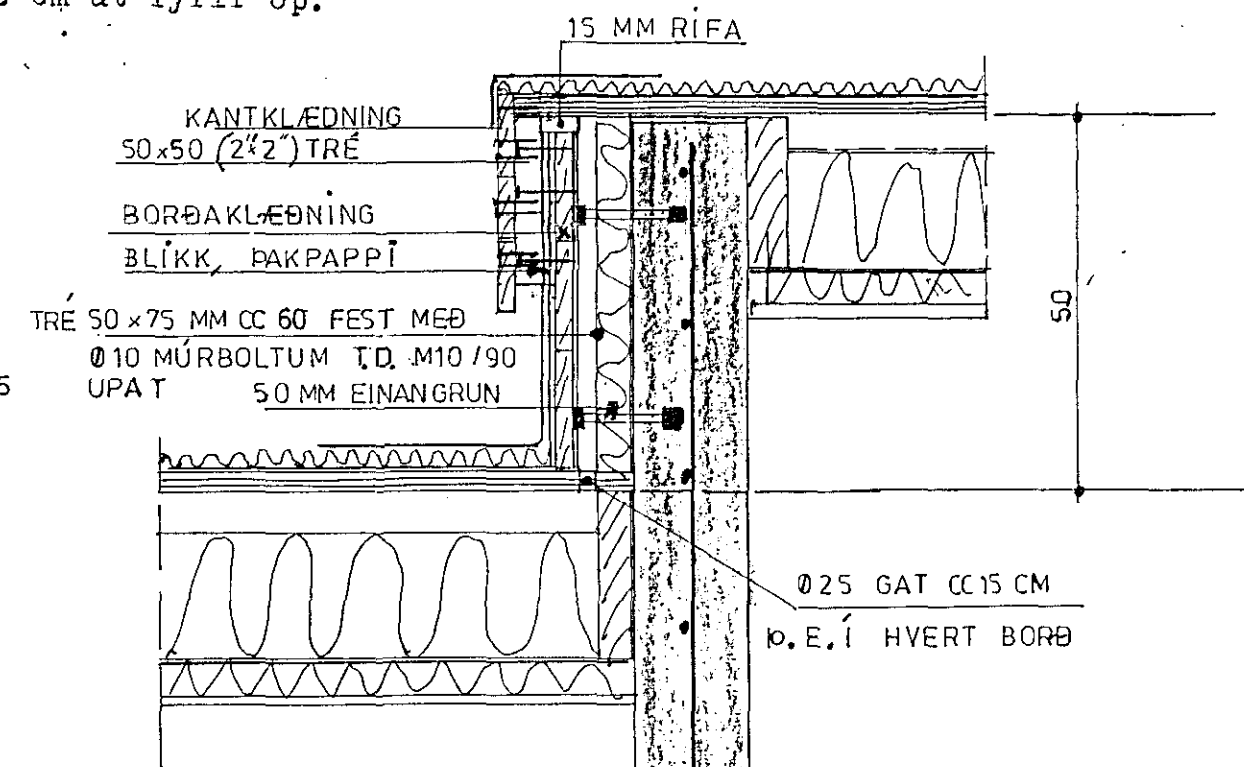

SNÍÐ K-1 M 1:10

8 NOV 1989

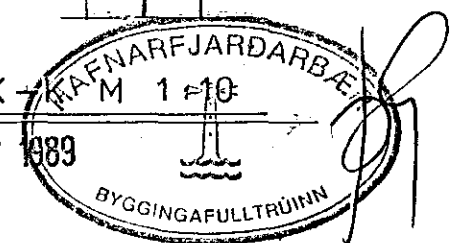

VERKHÖNNUN

VERKFRÆÐI- OG TEIKNISTOFA

Armúla 21 Reykjavík Sími 91-39900

Verk nr. 331 Teiknað: Hannað:

Teikn. nr. 104 Mælikv.: 1:50 Samþykkt: *Beinn Toppur*

Dags. okt. 1989 Breytt:

Verkefni: LÆKJARBERG 23 HAFNARFIRÐI

Heiti teikn.: JÁRNÞENDING VEGGJA.

