GRUNNMYND 1:50

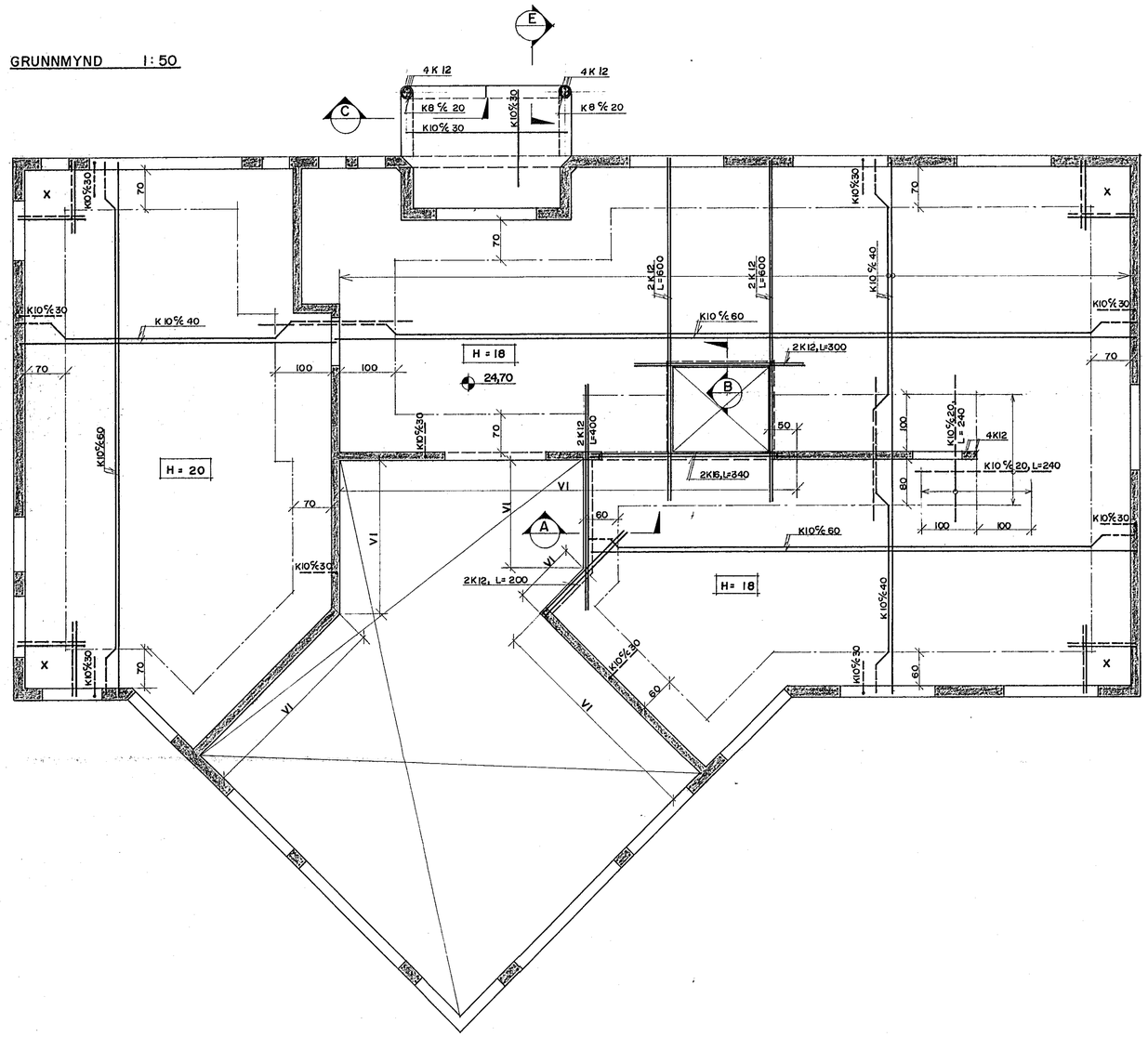

SNIÐ A
1:20

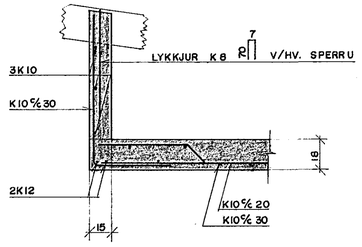

SNIÐ B
1:20

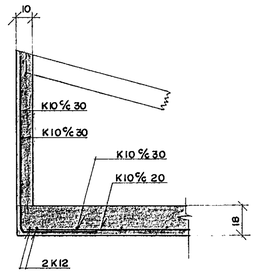

SNIÐ C
1:20

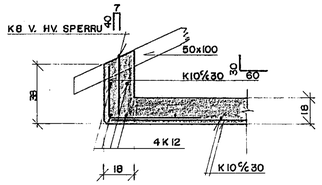

SNIÐ E
1:20

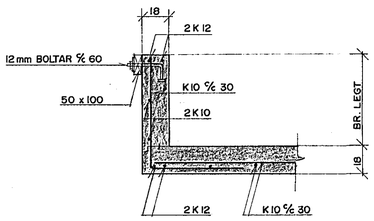

SKÝRINGAR:

X : Í HORN MERKT X KOMI TVÖFALLT NET 4 x 5 K 10 c/c 20, L = 120

VI : MERKTIR VEGGIR OG/ EÐA BITAR SEM NÁI UPP Í ÞAK.

2K12 : PUNKTAR Á TEIKNINGU MERKJA K 12 BENDINGU. UNDIR, YFIR OG TIL HLIÐAR VIÐ OP KOMI 2 K 12 ER GANGI 60 cm ÚT FYRIR OP EÐA GANGI HEIL YFIR FLEIRI OP, SÉ EKKI ANNAÐ SÝNT Á TEIKNINGU. BENDING Í ÚTVEGGI SÉ K 10 c/c 30 Í ÚTBRÚN LÁRÉTT OG LÓÐRÉTT MEÐ STEYPUHULU 35 mm. INNVEGGIR BENDIST MEÐ K 10 c/c 30 Í MIÐJUM VEGG, LÁRÉTT OG LÓÐRÉTT.

HAFNARFJARÐARBÆR
8 MAY 1990
BYGGINGAFULLTRÚINN

LÆKJARBERG 46, HAFNARFIRÐI

BR. NR	BREYTING	R	T

Verkfræðistofa
Stefáns og Björns s.f.
CONSULTING ENGINEERS
REYKJAVÍKURVEGUR 66
HAFNARFJÖRÐUR SÍMI 53822

BURÐAVIRKI
STEINSTEYPT LOFTPLATA
GRUNNMYND, SNIÐ

MKV. 1:50 1:20
VERK NR. 89.20

HÖNN.	TEIKN.	YFIRF.
BG	GRT	
16.03.90	Björn Stefánsson	

BL. NR. B 2