

SKÝRINGAR

UNDIRSTÖÐUR

UNDIRSTÖÐUR HVÍLI Á FROSTFRÍRRI FYLLINGU HREINSA SKAL VANDLEGA MOLD OG ANNAN LÍFRÆNAN JARÐVEG UNÐAN UNDIRSTÖÐUM. UNDIRSTÖÐUR SKULU NÁ NIÐUR Á FROSTFRÍTT DÝPI EÐA AMK. 1.2m NIÐUR FYRIR ENDANLEGT JARÐVEGSYFIRBORÐ VIÐ ÚTVEGGI, NEMA TRYGGT SÉ AÐ GRUNNUR SÉ Á FROSTBOLNU FYLLINGAR-EFNI. UNDIRSTÖÐUR SKULU ALDREI GANGA SKEMUR EN 30cm NIÐUR FYRIR EFRI BRÚN BOTNPLÖTU.

UNDIRSTÖÐUR ERU REIKNADAR SKV. GILDANDI BYGGINGARREGLUGERÐ OG ER MESTA LEYFILEGA ÁLAG Á GRUNN 0.103 MN/m^2 (SAMSVARAR 1.03 KG/cm^2). STANDI UNDIRSTÖÐUR Á HRAUNFYLLINGU SKAL VÉLÞJAPPA FYLLINGUNA Í MEST 60cm LÖGUM OG VIÐ ÞJÖPPUPROFUN SKAL $> 120 \text{ MN/m}^2$.

JÄRNBENDING Í UNDIRSTÖÐUR SKAL VERA 2 K 10 Í EFRI OG NEDRI BRÚN UNDIRSTADA. TENGIJÄRN Í UNDIRSTÖÐUR SÉU SKV. SNIDUM. BOTNPLATA HVÍLI Á VÉLÞJAPPADRI HRAUN- EÐA MALARFYLLINGU. PLATAN SÉ 12cm ÞYKK OG JÄRNBENT K 10 c/c 250 Í BÄÐAR ÁTTIR.

UNDIR ALLRI BOTNPLÖTUNNI OG AMK 50cm NIÐUR Á SÖKKLA SÉ 5cm ÞYKKI EINANGRUNARPLAST (25-30 KG/m^3) EÐA GRUNNPLATA. BEYGING JÄRNA OG SKEYTING SÉ SKV. IST 10. UPP MEÐ HURÐA OG GLUGGAGÖTUM KOMI 2 K 12 SEM STUNGID ER NIÐUR Í SÖKKULINN OG SKULU ÞAU NÁ AMK. 50cm UPP Í VEGG YFIR PLÖTU 110cm. ÞESSI JÄRN KOMA Á MÖTI JÄRNUM UPP MEÐ DYRUM OG VEGGENDUM. ÞAR SEM RÖR FARA UNDIR SÖKKULVEGG SKAL GRAFID NIÐUR FYRIR BOTNKÓTA LAGNA OG VEGGURINN STYRKUR EINS OG SÝNT ER HÉR AÐ NEDAN.

ÖLL SAMSKYTTI Á JÄRNUM Í NEDRI BRÚN SÖKKULS SKULU TENGD TRYGGILEGA SAMAN MEÐ SKRÚFUÐUM U-LYKKJUM ÞANNIG AÐ ÞAU MYNÐI EINA HEILD ALLAN HRINGINN OG SÍÐAN SKAL TEINN TENGDUR VIÐ BÆDI JÄRNIN OG LÄTINN STANDA UPP ÚR SÖKKULNUM VIÐ RAFMAGNSTÖFLU.

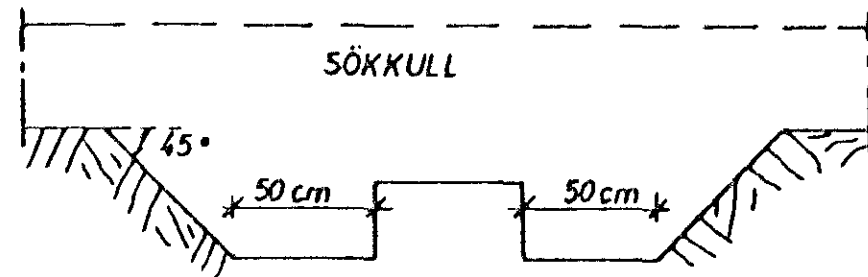

STEYPA

ÖLL STEYPA SEM VERÐUR FYRIR VEDRUNAR ÁHRIFUM SKAL Hafa A.M.K. 300 KG AÐ SEMENTI Í M^3 OG V/S - TALA SÉ LÄGRI EN 0.55 ÖNNUR STEYPA S - 200

ÖLL STEYPUVINNA SKAL VERA Í SAMRÆMI VIÐ IST 10 UM NIÐURLÖGN STEYPU. VIÐ ALLA FRAMKVÆMD VERKSINS SKAL FRAMKVÆMDAFLOKKUR B GILDA. STEYPUHULA Á JÄRNUM SKAL VERA (NEMA ANNAD SÉ TEKIÐ FRAM Á SNIDUM):

- 1 SÖKKLUM: 50mm
- 1 VEGGJUM, PLÖTUM OG BITUM, INNI: 15mm OG ÚTI: 20mm.

STEYPUHULAN SKAL ÞÓ Í ÖLLUM TILFELNUM VERA AMK JÖFN ÞVERMÁLI BENDISTANGA. NOTA SKAL LOFT- BLENDI Í ALLA STEYPU ÞANNIG, AÐ LOFTINNHALD STEYPUINNAR VERÐI 5-7%.

JÄRNBENDING

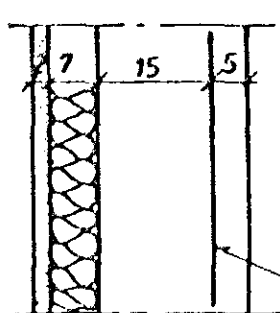

ÁKVÆÐI ÍSLENSKS STADALS IST 10 GILDA UM BENDISTÁL OG VINNU VIÐ ÞAÐ. NOTA SKAL EFTIRFARANDI STÁLTEGUNDIR: KAMBSTÁL KS 40, TÄKNAD MEÐ K Á TEIKNINGUM OG SLÉTT-STÁL ST 37, TÄKNAD MEÐ R Á TEIKNINGUM. Í PLÖTUM SKULU SKEYTINGAR Í SAMA ÞYERSNÍÐI MEST VERA FJORDA HVER STÖNG.

KOMI EKKI ANNAD FRAM Á TEIKNINGUM SKAL Í ALLA ÚTVEGGI OG SÖKKLA SEM ERU HÄRRI EN 1.2 M KOMA BENTING K 10 c/c 200 LÄRÉTT OG K 10 c/c 300 LÖDRÉTT

MÚROP

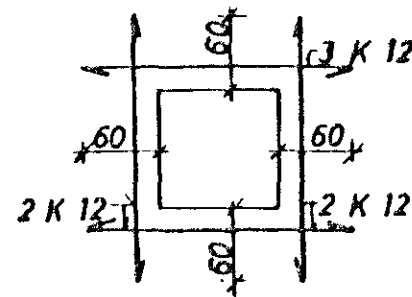

UPP MEÐ OG UNDIR KOMI 2 K 12 ER NÁI AMK 60cm ÚT FYRIR OP HVORU MEGIN. YFIR KOMI 3 K 12 ER NÁI AMK 60cm ÚT FYRIR OP SBR. SKÝRINGARMYND

Í HORN MERKT (H1), (H2)..... SKAL SETJA RIFUVÖRN EINS OG HÉR ER SÝND. TALAN Á EFTIR H-INU (Í HRINGNUM) SEGIR TIL UM HVE MÖRG JÄRN SKAL SETJA SITT HVORU MEGIN MIÐJÜJÄRNS-INS.

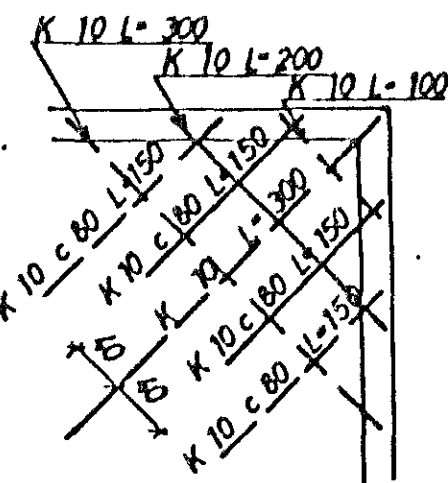

TÄKNAR STÁL Í NEBRA BORDI PLÖTU. TÄKNAR STÁL Í EFRA BORDI PLÖTU.

ER MÁL MIÐJU Á MIÐJU STANGA.

TÄKNAR AÐ JÄRNBENDING PLÖTU LEGGIST FYRST Í SÖMU ÁTT OG ÞÍLAN

TÄKNAR VINKILBEYGT STÁL ER BEYGT ÚR PLÖTU NIÐUR Í VEGG.

TÄKNAR AÐ 10mm KAMBSTÁL LEGGIST MEÐ 20cm MILLIBILI YFIR ÞAÐ BIL SEM ÞÍLAN SÝNIR.

TÄKNAR PLÖTUÞYKKI Í cm.

ÞVERMÁL JÄRNA ERU mm. ÖNNUR MÁL ERU cm.

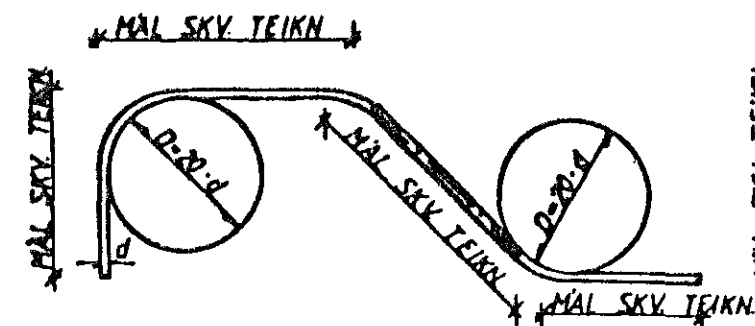

KAMBSTÁL KS 40

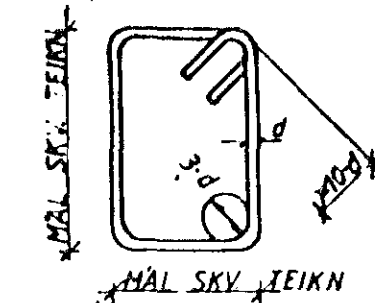

GJARDÍR STÁL ST 37

JÄRNÞVERMÁL; d	mm	Ø	10	12	16	20	25	32
MINNSTA SKEYTILENGD	mm		350	400	500	650	800	1000
ÞVERMÁL BEYGJUSKÍFU, D	mm		160	200	240	320	400	500
FJARLÆGD MILLI SKEYTIÞVERSNIDA SÉ MINNST 40 d.								

STÁL KS 40



EINANGRUN STÁLBITA

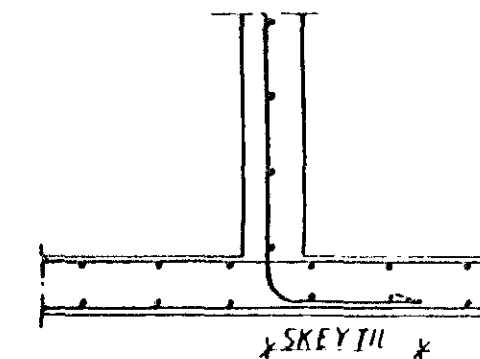
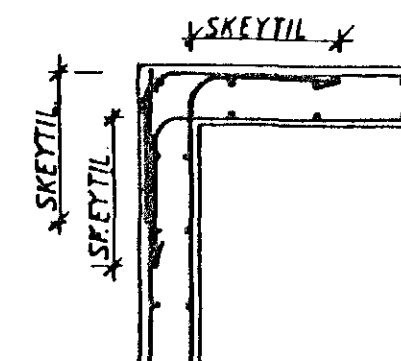

FRÁGANGUR JÄRNA NEMA ANNAD KOMI FRAM Á TEIKNINGUM.

STÁL OG STÄLVIRKI

STÄL SKAL FULLNÆGJA KRÖFUM IST 16. STÄL SEM NOTA Á Í BURÐARVIRKI SKAL VERJA GEGN RYÐI MEÐ GALVANHÜÐ, BLÝMENJU EÐA Á ANNAN VÍÐURKENNDAN HÄTT. MÁLMFESTINGAR, SEM GEGNA MIKILVÆGU BURÐARHLUTVERKI SKULU YARÐAR Á SAMA HÄTT. ALLUR SAUMUR SKAL VERA GALVANHÜÐADUR. STÄLBITA SKAL BRUNVERJA MEÐ ÞVI AÐ EINANGRA ÞÁ MEÐ STEINULL SBR. SKÝRINGARMYND, NEMA ANNAD KOMI FRAM Á TEIKNINGUM.

ÞAK OG ANNAD TRÉVIRKI

ALLT TIMBUR SEM NOTA Á Í BURÐARVIRKI SKAL AMK. STANDAST ÞÄR KRÖFUR SEM GERÐAR ERU Í X. FLOKKI SKV. IST 15 UM STYRKLEIKAFLOKKUN TIMBURS. ÖVARID TIMBUR SKAL VERJA MEÐ VÍÐURKENNDU FUAVARNAREFNI. ÞAKID SKAL KLÆÐA MEÐ 25mm x 150mm BORDUM OG SKAL NEGLA HVERT BORD Í HVERJA SPERRU MEÐ 3 STK. 31/75 (3") NOGLUM.

AÐ ÖLLU JÖFNU SKAL NEGLA ÞAKKLÆÐINGU (BÆÐI BÄRUJÄRN OG VÄLSAD STÄL) 50%. ÞÉTTARA VIÐ ÞAKBRÜN SKAL NÁ INN Á ÞAKID UÐB 10% AF BREIDD HÜSINS.

BÄRUJÄRN SKAL NEGLA Í AÐRA HVORA HÄBÄRU NEMA VIÐ ÞAKBRÜNIR ÞAR SKAL NEGLA Í HVERJA HÄBÄRU. FJARLÆGD MILLI NÄGLARADA SKAL MEST VERA 65cm. Á HLIDARSKEYTUM PLATNA SKAL EKKI VERA MEIRA EN 50cm MILLI NÄGLA. FJARLÆGD FRÄ ÞAKBRÜN AÐ FYRSTU NÄGLARÖD SKAL ALDREI VERA MEIRI EN 20cm. ÞEGAR NÄLGT ER Í HVERJA HÄBÄRU SKAL NOTA TVÄR NÄGLARADIR MEÐ 10-15cm MILLIBILI, SVO ÞÄR LENDI Í SITT HVORU BORDI ÞAKKLÆÐINGAR. FYLGJAST SKAL VANDLEGA MEÐ AÐ NEGLING SÉ EKKI TÄPT Í BORDI. KONISKAN ÞAKSAUM ÄTTI EKKI AÐ NOTA TIL NEGLINGAR Á BÄRUJÄRN ÞAR SEM HANN HEFUR MJÖG LITINN ÚDRÄTTARSTYRK. NOTA SKAL SNUINN SAUM EÐA KAMBSAUM. VIÐ LAGNINGU BÄRUJÄRNS SKAL TEKID TILLIT TIL RIKIANDI VINDÁTTAR. FRAMANGREINDUR FRÁGANGUR ER Á AÐBYGGJ VÍÐKOMANDI HÜSASMIDAMEISTARA. UM FRÁGANG ANNARRA KLÆÐINGA EN BÄRUJÄRNS VÍSAST TIL UPPLÝSINGA FRAMLÆIDANDA.

TEIKNING ÖGILD

16 SEP 1991

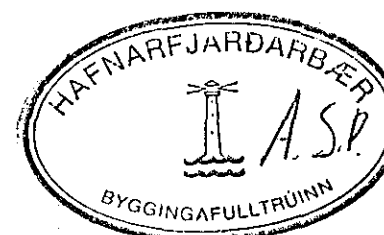

HAGVIRKI HF		Verk nr.	
VERKTAKI	VERKHÖNDUN	SKUTAHRAUN 2 - 220 HAFNARFIRÐI - BÍMI 53029	
LÆKJARBERG 52, HAFNARF.		Teikning nr. 1.0	
SKÝRINGAR MEÐ BURÐARÞOLSTEIKNINGUM		Mælikvarði	
		Dagsatning 4 SEPT '91	
Hannað	Teknað	Yfirfarð	Samþykkt
			Hálfeldan Þórir Þórisson