

GRUNNMYND 1 : 50

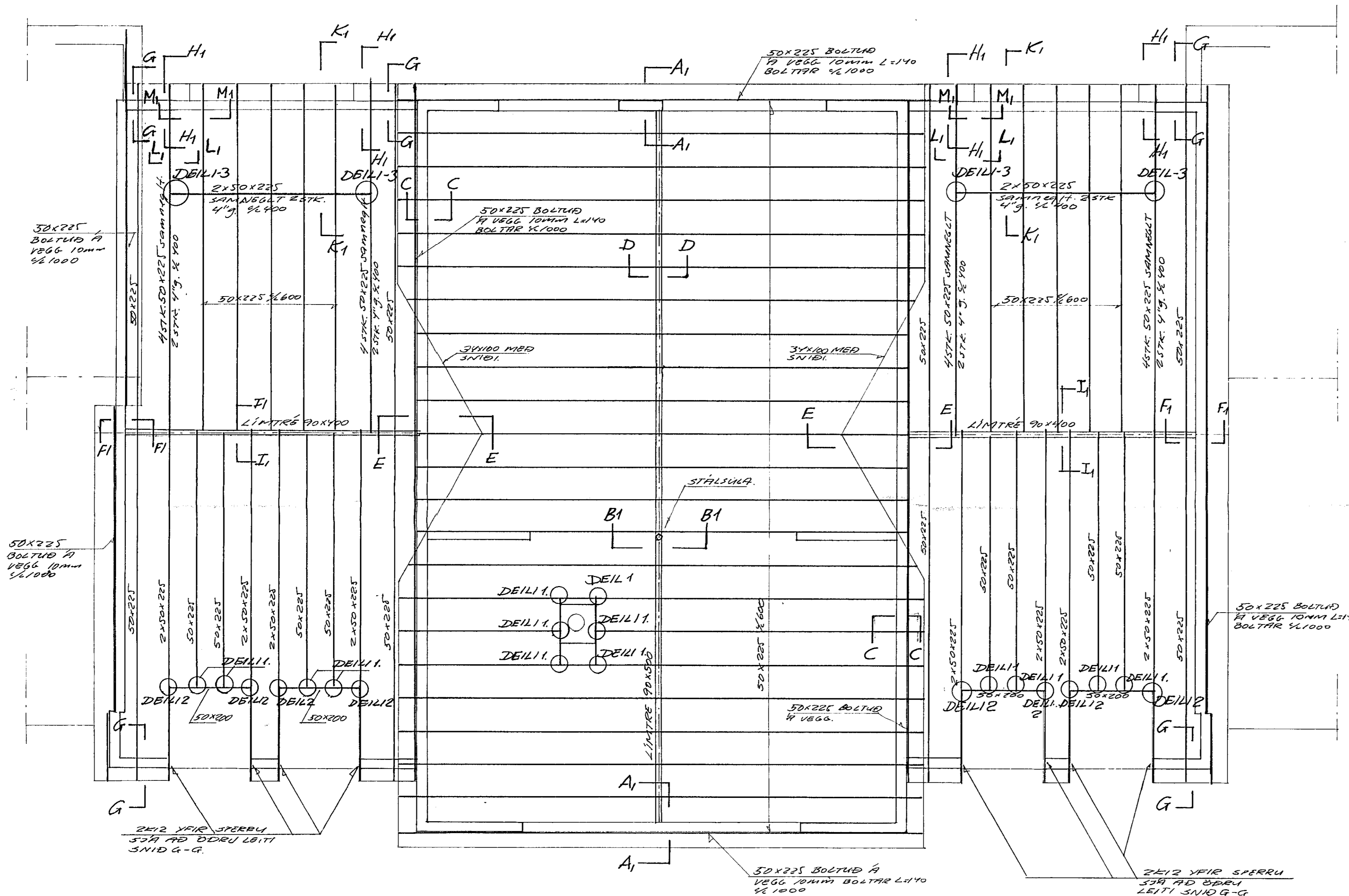

SKÝRINGAR

ÞAK :

Þak er borð uppi af limtrébitum.

Sperrur eru úr furu 50 x 225 (2" x 9")

Þakklæðning er úr furu 25 x 150 (1" x 6") og neglist með 3 st. 3" saum í hverja sperru. Klæðning skal sett saman yfir sparrum, samsetningar meiga þó aldrei vera fleiri en trær í röð á sömu sperru.

Allt timbur sem kemur í steypu eða liggur að steini skal vjööa með fúvarnarrefni.

Allur saumur í þaki skal vera "galvaniseraður"

Athugið sjá einnig almennar skýringar blaði 2.01

SNID C-C SJÁ TEIKN. 2.20A
 SNID D-D; FESTINGAR SPERRU VIÐ LIMTRÉ SJÁ TEIKN. 2.20A.
 SNID E-E SJÁ TEIKN. 2.20A. ATTH. 1 STAÐ 12MM BOLTA Í FESTINGU Í ÞEKUM HÚSA A OG C KOMA 16MM BOLTA Í FESTINGU Í HÚSI B.
 DEILI 1 SJÁ TEIKN. 2.20A

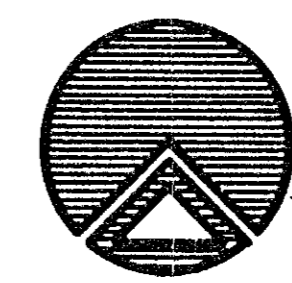
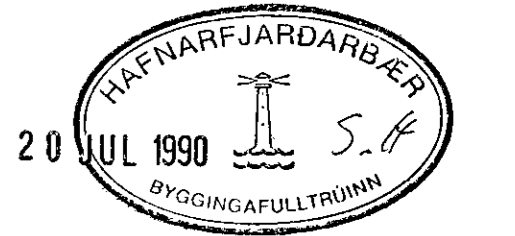

TEIKNISTOFAN RÖBULL
 ARMULA 36 - 108 REYKJAVÍK - Sími 33950 & 33577

LÆKJARGATA 34 HAFNARF.

Þakklæð. Grunmynd. Hús B

TEKN.	MSJ	DAGS	maí '90
REIKN.	MSJ	VERK	
YFRF.	JHG	BLAD	2.21A
MKV.	1:50		