

Húsvéita nr. 2716 Teikning nr. 1932  
 Samþykkt þ. 11-12-1980  
 f.h. RAFVEITU HAFNARFJÁRDAR  
*Jens Guðnason*  
 L. Hlittismaður rafhlagna

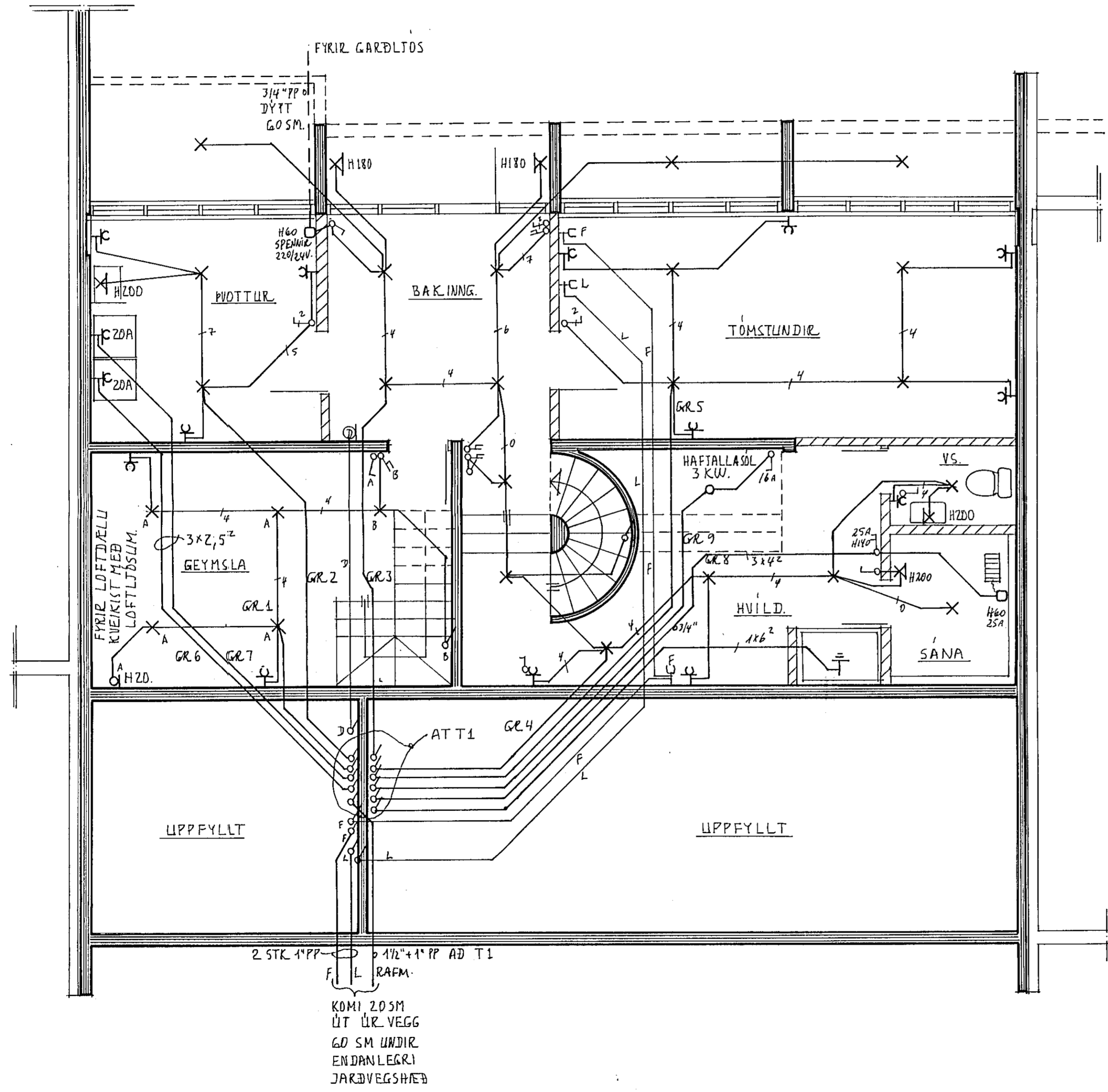

SKÝRINGAR

gefin hæðarmál skulu vera frá fullfrágengnu gólfi að miðri dós  
 hæð rofa sé 105 sm.  
 hæð tengla við rofa sé í sömu hæð og rofinn  
 hæð tengla í eldhúsi búi þvottahúsi geymslu og bílgeymslu sé 105 sm.  
 aðrir tenglar 20 sm. frá gólfi  
 tenglar í eldhúsi staðsetjast nánar samkvæmt innréttingateikningum  
 hæð veggglösa sé 160 sm.  
 máltraumur rofa og tengla sé 10 sm.  
 pípur séu 1/8" og vír 3 x 1,1 mm<sup>2</sup>  
 L er loftnet hæð tengla 20 sm.  
 F er sími hæð tengla 20 sm.  
 R er rakvélategill hæð 105  
 D er dyrasími hæð dós 1-0 sm.  
 NEMA ANNARS SÉ ... Á JPPDR.  
 allar lagnir skulu vera samkv. reglum rafmagnsáttirlits rík.  
 nota skal mál á teikningum af húsi þegar mátt er fyrir veggjum  
 haft skal samráð varðandi heimtaug og jarðskaut við rafveitu húsur en verkið er hafið

11.12.80  
*Albert Kristjánsson*

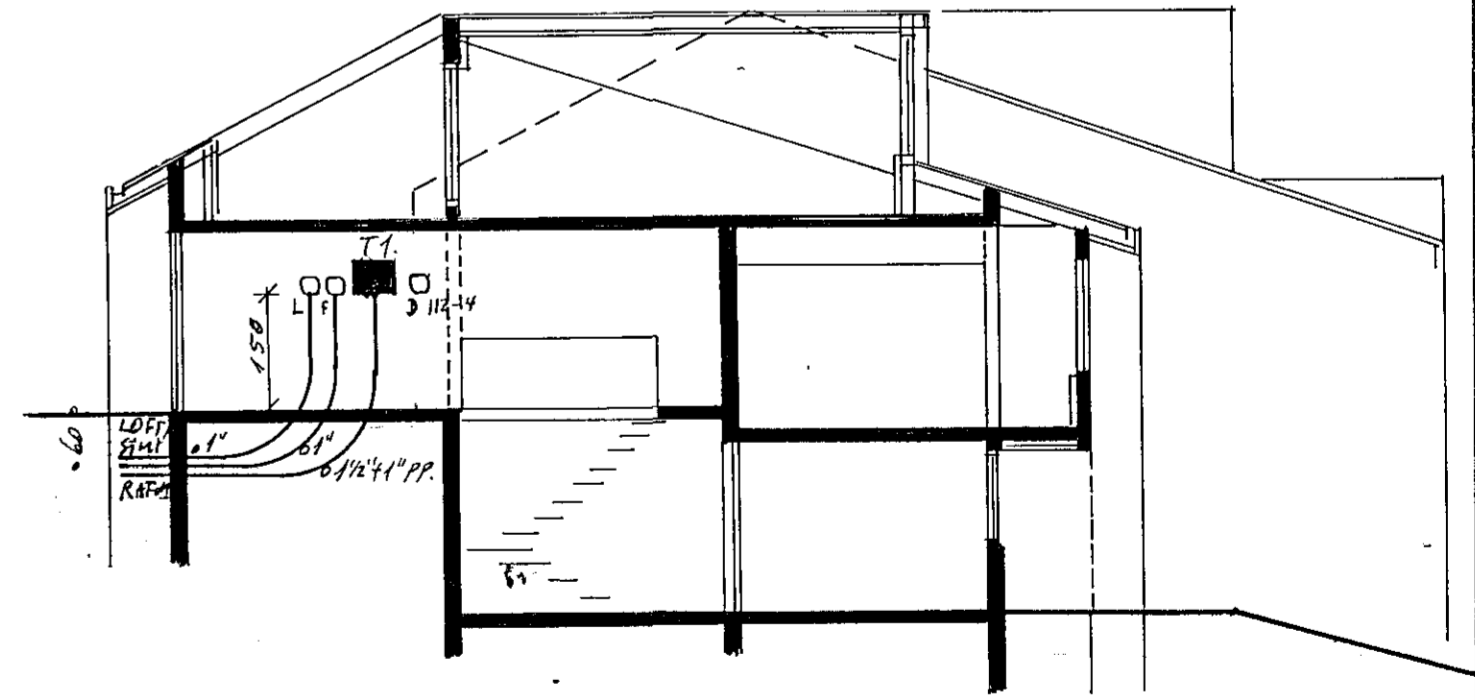

SNEIÐING B-B 1:100

<b>LJÓSTÆKNI</b> Teiknistofa Skúlagötu 63 Reykjavík, sími 14041 Magnús Sigurðsson teknifræðingur ttfi	<b>LÆKJARHVAMMUR 3. HAFNARF.</b>	
	<b>RAFLÖGN</b> GRUNNMÝND K.J. M.1:50 SNEIÐING B-B 1:100	VERK NR. <b>LT 653.</b>
BLAD 1 AF 3		JÚLÍ 80 <i>M. Sigurðsson</i>