

SKÝRINGAR

UNDIRSTÖÐUR

UNDIRSTÖÐUR HVÍLI Á ÞJAPPADRI GRÚS. HREINSA SKAL VANDLEGA MOLD OG ANNAN LÍFRÆNAN JARÐVEG UNAN UNDIRSTÖÐUM. UNDIRSTÖÐUR SKULU NÁ NIÐUR Á FROSTFRÍTT DYPI EDA AMK. 1.2m NIÐUR FYRIR ENDANLEGT JARÐVEGSYFIRBORD VÍÐ ÚTVEGGI, NEMA TRYGGT SE AÐ GRUNNUR SE Á FROSTPÖLNU FYLLINGAR-EFNI. EF UM KLOPP ER AÐ RÆÐA SKULU UNDIRSTÖÐUR ALDREI GANGA SKEMUR EN 30cm NIÐUR FYRIR EFRI BRÚN BOTNPLÖTU.

UNDIRSTÖÐUR ERU REIKNADAR SKV. GILDANDI BYGGINGARREGLUGERÐ OG ER MESTA LEYFILEGA ÁLAG Á GRUNN 0.19 MN/m² (SAMSVARAR 1.9 KG/cm²). STANDI UNDIRSTÖÐUR Á HRAUNFYLLINGU SKAL VÉLÞJAPPA FYLLINGUNA Í MEST 60cm LÖGUM OG VÍÐ ÞJÖPPUPROFUN SKAL $e_2 > 120 \text{ MN/m}^2$.

JÄRNBENDING Í UNDIRSTÖÐUR SKAL VERA 2 K 10 Í EFRI OG NEDRI BRÚN UNDIRSTADA. TENGIJÄRN Í UNDIRSTÖÐUR SEU SKV. SNÍÐUM. BOTNPLATA HVÍLI Á VÉLÞJAPPADRI HRAUN- EDA MALARFYLLINGU. PLATAN SE 15cm ÞYKK OG ÖJÄRNBENT. EN STYRKT MEÐ FIBER TREFJUM T.D. 3/4" FIBERMESH Í UNDIR ALLRI. BOTNPLÖTUNNI OG AMK. 50cm NIÐUR Á SÖKKLA SE 5cm ÞYKKT EINANGRUNARPLAST (25-30 KG/m³) EDA GRUNNPLATA.

BEYGING JÄRNA OG SKEYTING SE SKV. IST 10. UPP MEÐ HURÐA OG GLUGGAGÖTUM KOMI 2 K 12 SEM STUNGID ER NIÐUR Í SÖKKULINN OG SKULU ÞAU NÁ AMK. 50cm UPP Í VEGG YFIR PÖTU L=110cm. ÞESSI JÄRN KOMA Á MÖTI JÄRNUM UPP MEÐ DYRUM OG VEGGENDUM.

ÞAR SEM RÖR FARA UNDIR SÖKKULVEGG SKAL GRAFID NIÐUR FYRIR BOTNKÓTA LAGNA OG VEGGURINN STYRKTUR EINS OG SYNT ER HÉR AÐ NEDAN.

ÖLL SAMSKEYTI Á JÄRNUM Í NEDRI BRÚN SÖKKULS SKULU TENGD TRYGGILEGA SAMAN MEÐ SKRÚFUDUM U-LYKKJUM ÞANNIG AÐ ÞAU MYNÐI EINA HEILD ALLAN HRINGINN OG SÍÐAN SKAL TEINN TENGDUR VÍÐ BÆÐI JÄRNIN OG LÄTINN STANDA UPP ÚR SÖKKLINUM VÍÐ RAFMAGNSTOFLU.

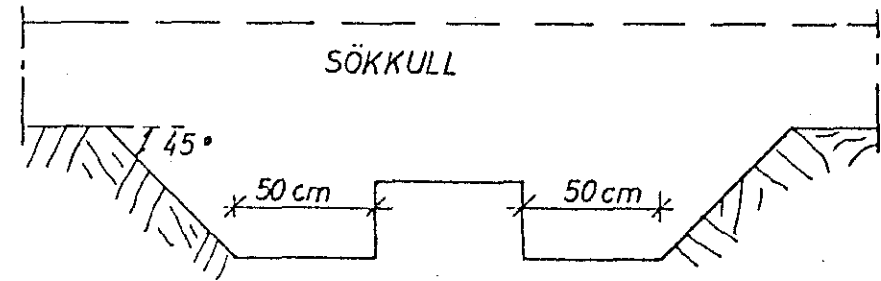

STEYPA

ÖLL STEYPA SEM VERÐUR FYRIR VEDRUNAR ÁHRIFUM SKAL HAVA A.M.K. 300 KG AÐ SEMENTI Í M³ OG V/S-TALA SE LÄGRI EN 0.55. ÖNNUR STEYPA S-200.

ÖLL STEYPUVINNA SKAL VERA Í SAMRÆMI VÍÐ IST 10 UM NIÐURLÖGN STEYPU. VÍÐ ALLA FRAMKVÆMD VERKSINS SKAL FRAMKVÆMDAFLÖKKUR B GILDA. STEYPUHULA Á JÄRNUM SKAL VERA (NEMA ANNAD SE TEKID FRAM Á SNÍÐUM):

- Í SÖKKLUM: 50mm.
- Í VEGGJUM, PÖTUM OG BITUM, INNI: 15mm OG ÚTI: 20mm.

STEYPUHULAN SKAL ÞÖ Í ÖLLUM TILFELNUM VERA AMK. JÖFN ÞVERMÄLI BENDISTANGA. NOTA SKAL LOFT- BLENDI Í ALLA STEYPU ÞANNIG, AÐ LOFTINNHÄLD STEYPUINNAR VERÐI 5-7%.

JÄRNBENDING

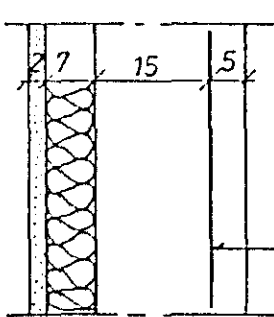

ÁKVÆÐI ÍSLENSKS STADALS IST 10 GILDA UM BENDISTÄL OG VINNU VÍÐ ÞAD. NOTA SKAL EFTIRFARANDI STÄLTEGUNDIR: KAMBSTÄL KS 40, TÄKNAÐ MEÐ K Á TEIKNINGUM OG SLETT-STÄL ST 37, TÄKNAÐ MEÐ R Á TEIKNINGUM. Í PÖTUM SKULU SKEYTINGAR Í SAMA ÞVERSNÍÐI MEST VERA FJÖRÐA HVER STÖNG.

KOMI EKKI ANNAD FRAM Á TEIKNINGUM SKAL Í ALLA ÚTVEGGI KOMA BENDING K 10 c/c 200 LÄRÉTT OG K 10 c/c 300 LÖBRÉTT

MÜROP

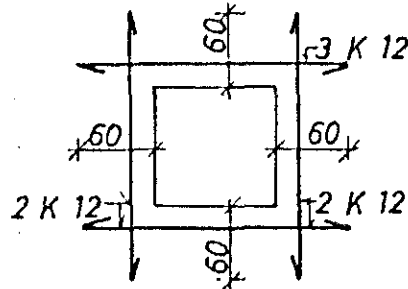

UPP MEÐ OG UNDIR KOMI 2 K 12 ER NÄI AMK. 60cm ÚT FYRIR OP HVÖRU MEGIN. YFIR KOMI 3 K 12 ER NÄI AMK. 60cm ÚT FYRIR OP SBR. SKÝRINGARMYND

Í HORN MERKT (H1), (H2)..... SKAL SETJA RIFUVÖRN EINS OG HÉR ER SÝND. TALAN Á EFTIR H-INU (Í HRINGNUM) SEGIR TIL UM HVE MÖRG JÄRN SKAL SETJA SITT HVÖRU MEGIN MIÐJUJÄRNS-INS.

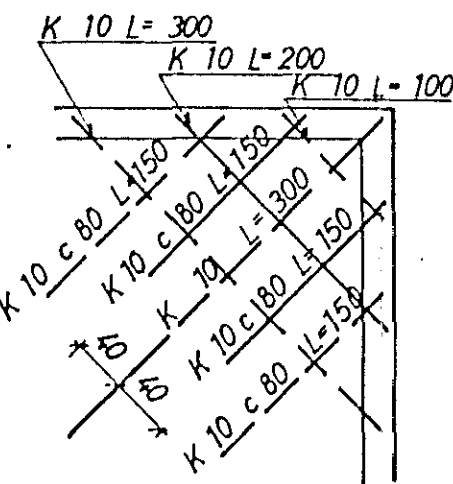

TÄKNAR STÄL Í NEDRA BORDI PÖTU. TÄKNAR STÄL Í EFRA BORDI PÖTU.

ER MÄL MIÐJU Á MIÐJU STANGA. TÄKNAR AÐ JÄRNBENDING PÖTU LEGGIST FYRST Í SÖMU ÁTT OG PÍLAN. TÄKNAR VINKILBEYGT STÄL ER BEYGIST ÚR PÖTU NIÐUR Í VEGG. TÄKNAR AÐ 10mm KAMBSTÄL LEGGIST MEÐ 20cm MILLIBILI YFIR ÞAÐ BIL SEM PÍLAN SÝNIR. TÄKNAR PÖTUPYKKT Í cm. ÞVERMÄL JÄRNA ERU mm. ÖNNUR MÄL ERU cm.

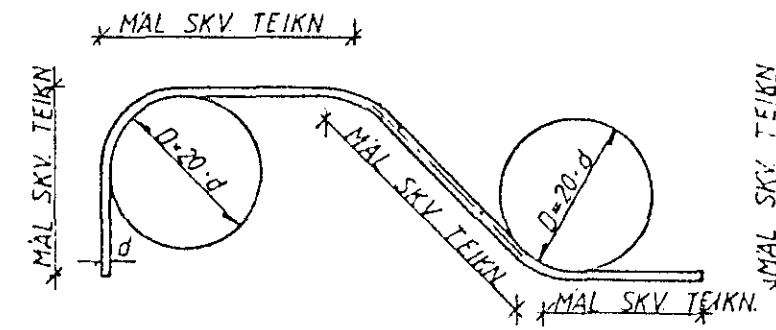

KAMBSTÄL KS 40

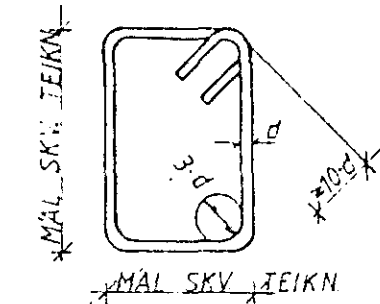

GJÄRDIR STÄL ST 37

JÄRNÞVERMÄL; d	mm	8	10	12	16	20	25	32
MINNSTA SKEYTILENGD	mm	350	400	500	650	800	1000	1280
ÞVERMÄL BEYGJUSKÍFU, D	mm	160	200	240	320	400	500	640
FJARLÆGD MILLI SKEYTIÞVERSNÍÐA SE MINNST 40 d.								

STÄL KS 40

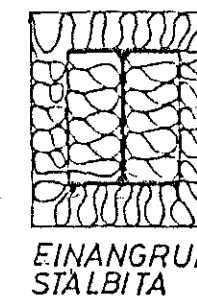

EINANGRUN STÄLBITA

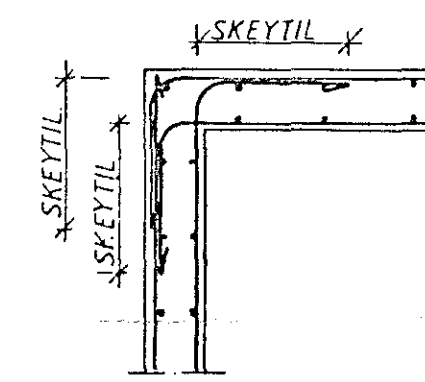

SKEYTIL

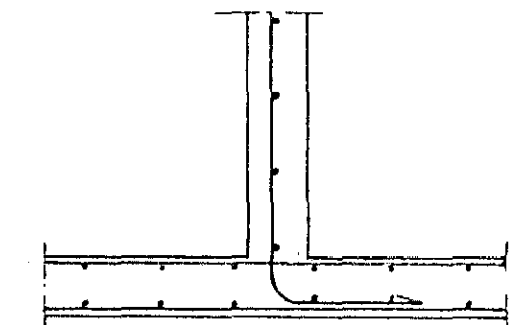

SKEYTIL

STÄL OG STÄLVIRKI

STÄL SKAL FULLNÆGJA KRÖFUM IST 16. STÄL SEM NOTA Á BURÐARVIRKI, SKAL VERJA GEGN RYÐI MEÐ GALVANHÜD, BLÝMENJU EDA Á ANNAN VIÐURKENNDAN HÄTT. MÄLMFESTINGAR, SEM GEGNA MIKLVÆGU BURÐARHLUTVERKI SKULU VARÐAR Á SAMA HÄTT. ALLUR SAUMUR SKAL VERA GALVANHÜDADUR. STÄLBITA SKAL BRUNVERJA MEÐ ÞVI AÐ EINANGRA ÞÄ MEÐ STEINULL SBR. SKÝRINGARMYND, NEMA ANNAD KOMI FRAM Á TEIKNINGUM.

ÞAK OG ANNAD TRÉVIRKI

ALLT TIMBUR SEM NOTA Á BURÐARVIRKI SKAL AMK. STANDAST ÞÆR KRÖFUR SEM GERÐAR ERU Í X. FLOKKI SKV. IST 15 UM STYRKLEIKAFLOKKUN TIMBURS. ÖVARID TIMBUR SKAL VERJA MEÐ VIÐURKENNDU FÚAVARNAREFNI. ÞAKID SKAL KLÆÐA MEÐ 25mm x 150mm BÖRDUM OG SKAL NEGLA HVERT BORD Í HVERJA SPERRU MEÐ 3 STK. 31/75 (3") NOGLUM. AÐ ÖLLU JÖFNU SKAL NEGLA ÞAKKLÆDNINGU (BÆÐI ÞÄRUJÄRN OG VÄLSÄÐ STÄL) 50%. ÞETTARA VÍÐ ÞAKBRUNIR EN Á ÖÐRUM HLÜTUM ÞAKANNA OG 100%. ÞETTAR Á HORNUM. AUKANEGLING VÍÐ ÞAKBRUN SKAL NÄ INN Á ÞAKID URÐ 10% AF BREIDD HÜSINS.

ÞÄRUJÄRN SKAL NEGLA Í AÐRA HVORA HÄBÄRU NEMA VÍÐ ÞAKBRUNIR ÞÄR SKAL NEGLA Í HVERJA HÄBÄRU. FJARLÆGD MILLI NÄGLARÄÐA SKAL MEST VERA 65cm. Á HLIDARSKEYTUM PLATNA SKAL EKKI VERA MEIRA EN 50cm MILLI NÄGLA. FJARLÆGD FRÄ ÞÄRBRUN AD FYRSTU NÄGLARÖÐ SKAL ALDREI VERA MEIRI EN 20cm. ÞEGAR NELGT ER Á HVERJADÄRÞÄRU SKAL NOTA TVÆR NÄGLARÄDIR MEÐ 10-15cm MILLIBILI, SVO ÞÆR LENDI Á SITT HVÖRU BORDI ÞAKKLÆDNINGAR. FYLGJAST SKAL VANDLEGA MEÐ AÐ NEGLING SE 180 KI TÆRT Á BÖÐI. KONISKAN ÞAKSAUM ÄTTI EKKI AÐ NOTA TIL NEGLINGAR Á ÞÄRUJÄRN ÞÄR SEM Á ANN HEFUR MJÖG LITINN ÚTDRÄTTARSTYRK. NOTA SKAL SNÜINN SAUM EDA KÄTT SAUM. VÍÐ LAGNINGU ÞÄRUJÄRNS SKAL TEKID TILLIT TIL RIKJANDI VINDATTAN. BYGGI RÄMMAHÖNDUR FRÄGANGUR ER Á ABYRGÐ VIÐKOMANDI HÜSASMIDAMEISTARA. UM FRÄGANGURINN SKAL KLÆDNINGA EN ÞÄRUJÄRNS VÍSAST TIL UPPLÝSINGA FRÄMLEIDANDA.

HAGVIRKI HF		Verk nr. FA 590	
VERKTAKI VERKHÖNNUN		Teikning nr. 1.0	
SKÚTAHRAUN 2 - 220 HAFNARFIRÐI - Sími 53999		Mælikvarði	
MARKHELLA 1, HAFNARE SKÝRINGAR.		Dagsetning AGÚST '89	
Hannað	Teiknað	Yfirfarið	Samþykkt
H.M.			