

Másvita nr. 9108 Teikning nr. 1282
 Samþykkt þ. 27.9. 1971
 Í. h. RAÐVEITU HAFNARFJÁRDAR
 Eftirlitsmaður rullagna

Inntök samþykkt 27.9. 1971
 Í. h. RAÐVEITU HAFNARFJÁRDAR
 Vagnstjóri
 Albert Þorsteinsson

Töflukassi fyrir máli og 15 greinar t.d. JBD-114.
 inntaks kassi skal staðsettur undir töflu
 nota skal Jarðlekastraumslíða 4-0-f.o.s. Rupp 3 póla
 40/10,03 ---

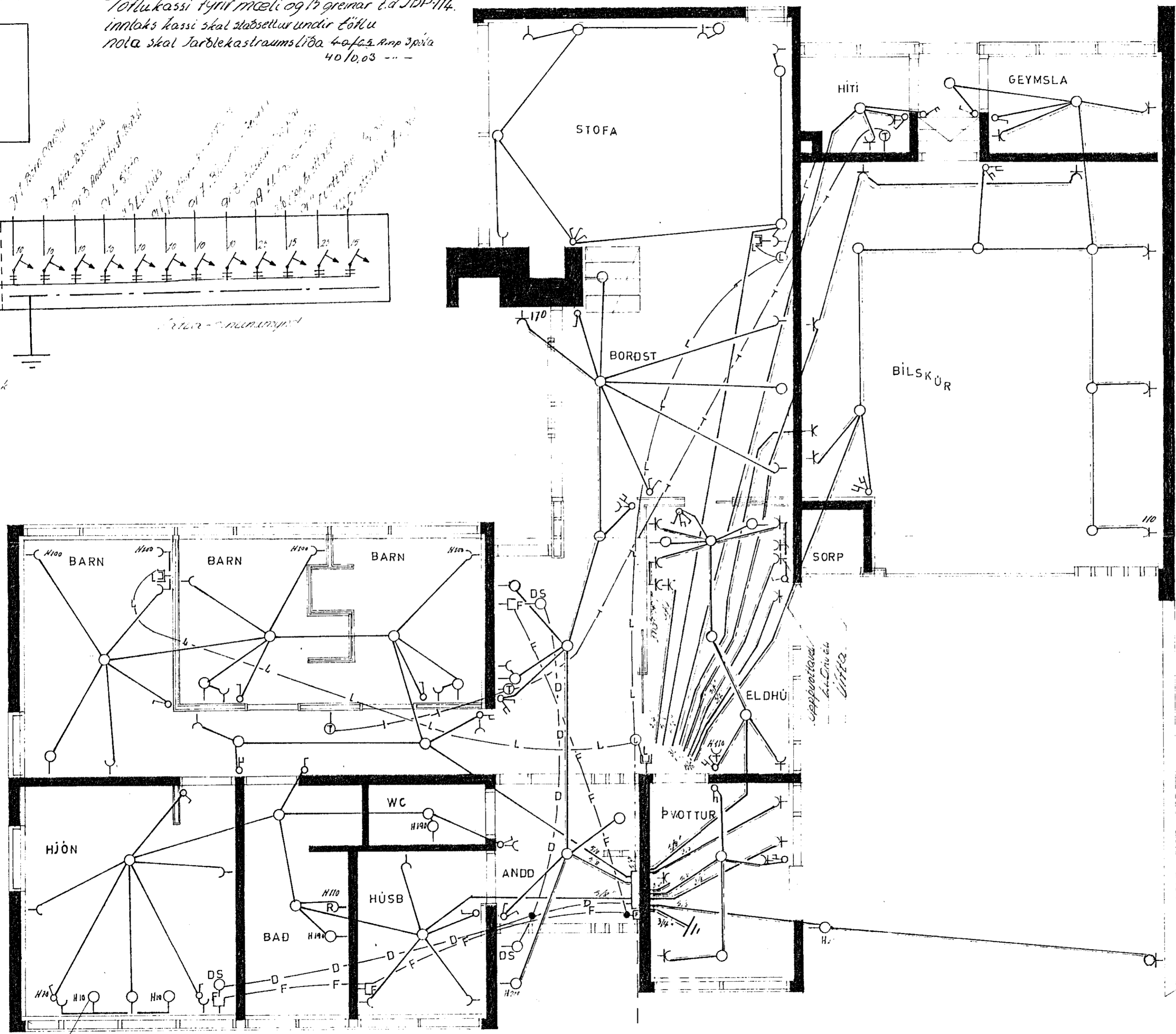
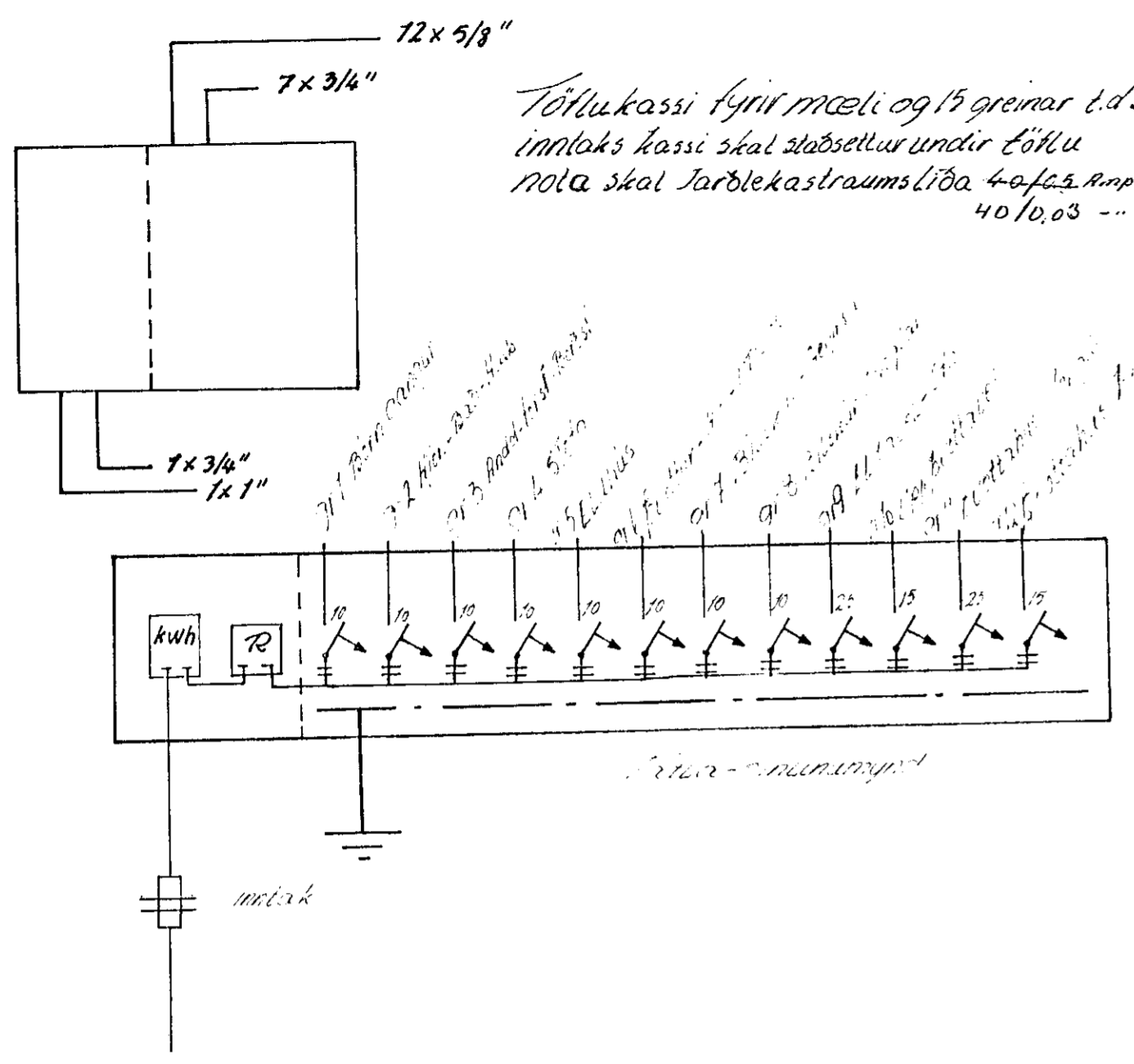

Skýringar:
 Rolar eru 110cm frá lof. Gílli, seinnið ekki tekið fram
 Tenglar eru 25cm frá lof. Gílli, seinnið ekki tekið fram
 í eldhúsi skal hafa hlöðju af innréttingu
 Mál eru gefin á miðjar dísir og þessi lof.
 Loftdísir í stofu skulu vera 5cm frá vegg
 Flur dísir og dísir í hi skulu vera flöðvandi

notkun ljós undir rúm

MIDVANGUR 25, HAFNARFJÁRDAR	
EIG: GUÐBJÖRN ÓLAFSSON	
TEIKN: KNÚTUR ÁRMANN	
M 1:50	AKR 10.9' 71. <i>full</i>