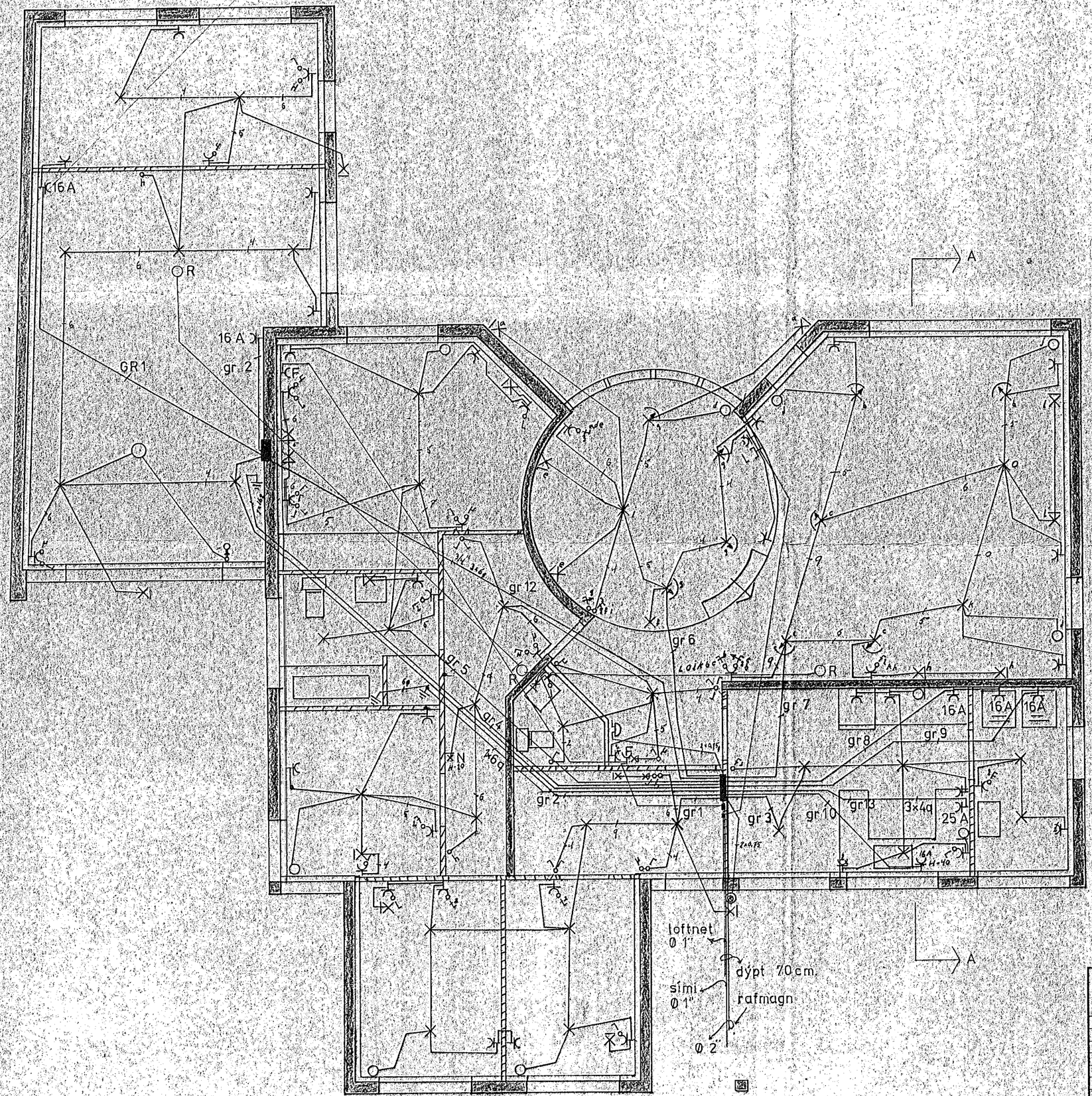

Skýringar.

Gefin hadarmál skulu vera frá fullfrágegnu gólfi nema sérstaki sóa.

Hæð rofa sé 105 sm.

Hæð tengla við rofa sé í sömu hæð og rofinn.

Hæð tengla í eldhúsi búri þvottarúsi geymslu og víti geymslu sé 105 sm.

Dóris tenglar skulu vera 20 sm frá gólfi.

Tenglar í eldhúsi staðsetjist nánar samkvæmt innréttinga-teikningum.

Hæð á geldósa sé 160 sm.

Kappaléring skal vera í lofti.

Hálstrenmur rofa og tengla sé 10 amper.

Pípur skulu vera 3/84 og vír 1,5 sq.

[illegible]

Hafna ánnan sé gerist á uppdrætti.

[illegible]

Hafna skal mál á teikningum þegar [illegible]

[illegible]

					Datum	Name	Maßstab M 1:50
				Bearb.	9.8.'84	AE	RAFLÖGN. GRUNNMYND HÆÐAR.
				Gepr.			MÓABARÐ 33.
				Norm			HAFNAFIRÐI.
Zust.	Änderung	Datum	Name				TEIKNAÐ ANDRÉS ELISSON RAFIÐNFRÆÐINGUR. Blatt 2 3 Bl.

Bestell-Nr. 643 450 90195 glqm