

GRUNNMYND LINDIRSTAÐA M 1:50

SNID Í SÚLU SL M 1:20

SNID Í VEGGI M 1:20

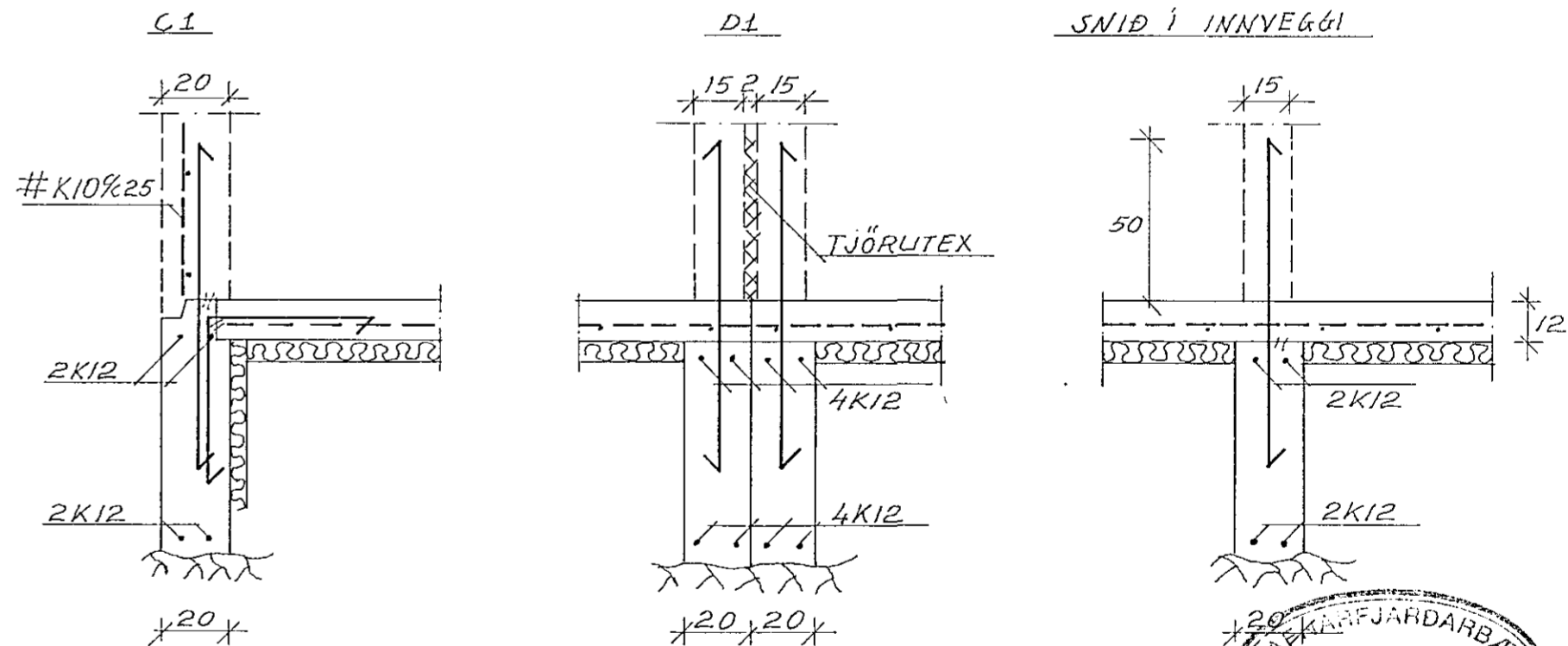
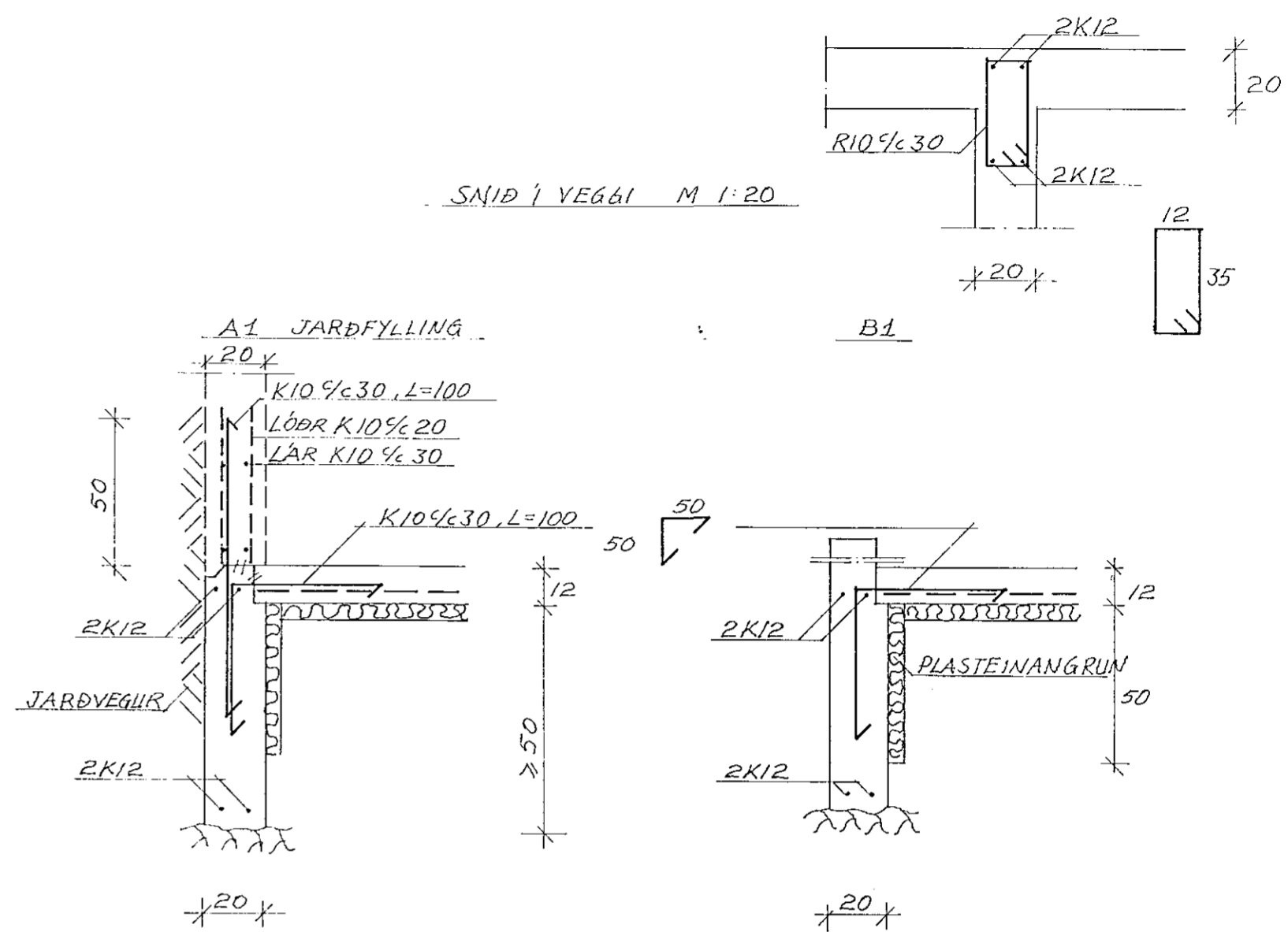

14 JUN 1991  
 BYGGINGAFLAÐIÐ  
 HAFNARFIRÐI

**SKÝRINGAR:**  
 KÓTAR ERU Í METRUM EN ÖNNUR MÁL Í SENTIMETRUM.  
 LINDIRSTÖÐUR SKULU STANDA Á KLÖPP. MESTA LEYFILEGA ÁLAG Á KLÖPP ER 0.8 MN/M<sup>2</sup>  $\sigma_{max}$  = 0.3 MN/M<sup>2</sup>  
 HRINGLUM ÖLL OP SKULU 2K12 GANGA MÍNNAST 60 CM LIT FYRIR BRÚN OPS.  
 FINANGRA SKAL BOTNPLÖTU OG LÍTHRING SÖKKULVEGGJA MEG 50 MM PLASTEINANGRUN ( $\gamma \geq 25 \text{ t/m}^3$ )  
 STEYPA S200 OG STÁL K.S 40 EN LYKKJUR K.S 40 S FÉÐA R.  
 LITVEGGJASTEYPA S250.  
 GÖT Í SÖKKLA SÁ FRÆMMSLISTEIKNINGU.  
 FARI SÖKKULVEGGIR YFIR 1.2 M ÞÁ #K10%25 OG 2K12 UPPI OG NIÐRI.

GLIEDJÓN Þ. RAGNARSSON TFR	
EIKUNVÖGI 26 - Sími 3-41-06	
VERK:	MÓBERG NR 6 HAFNARFIRÐI
MÁL:	1:50 1:20
DAGS:	Des - 1990
BLAÐ:	1
BREITT:	11.6.91
	Guðjón Þ. Ragnarsson