

NORDURBRAUT 26

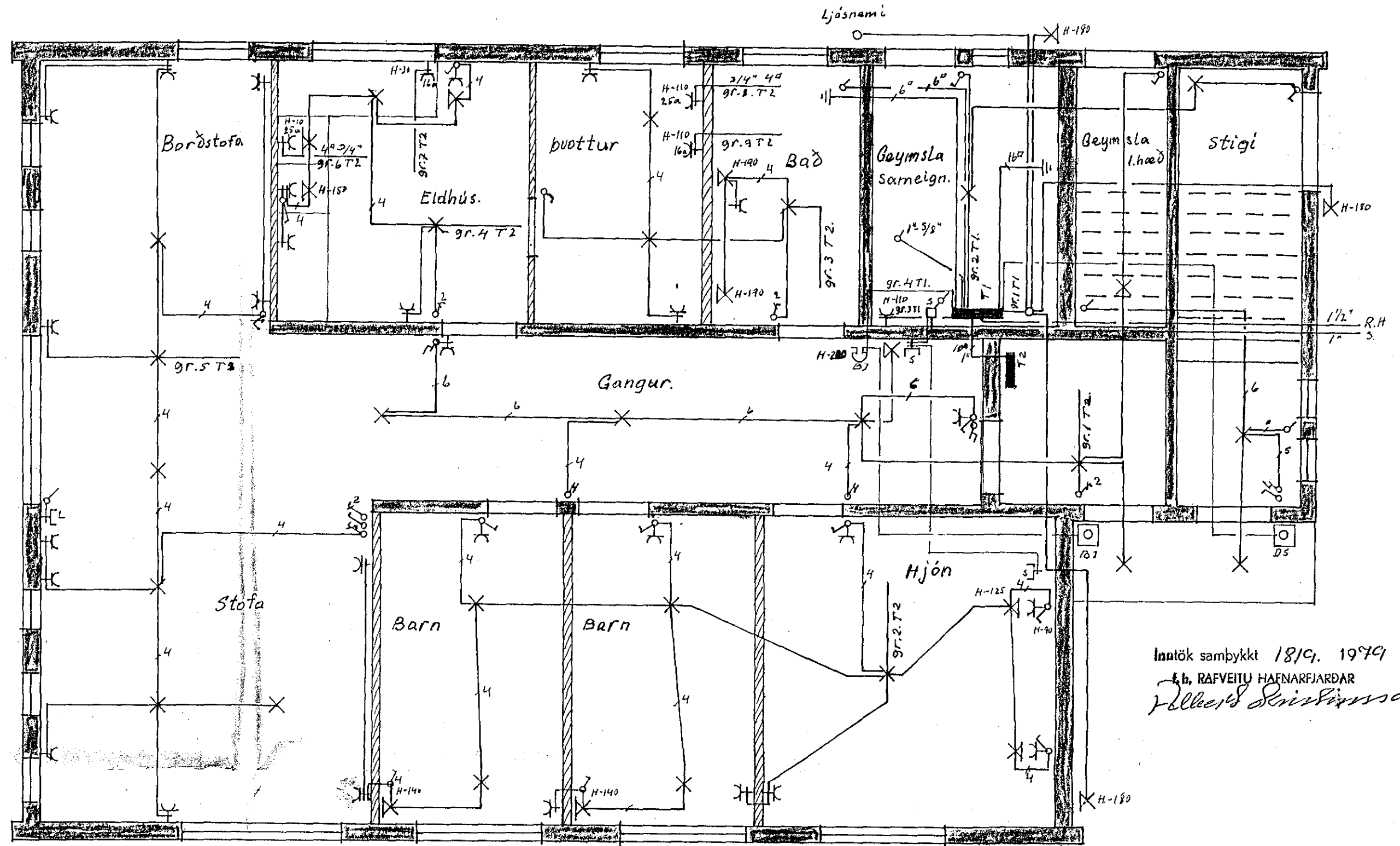
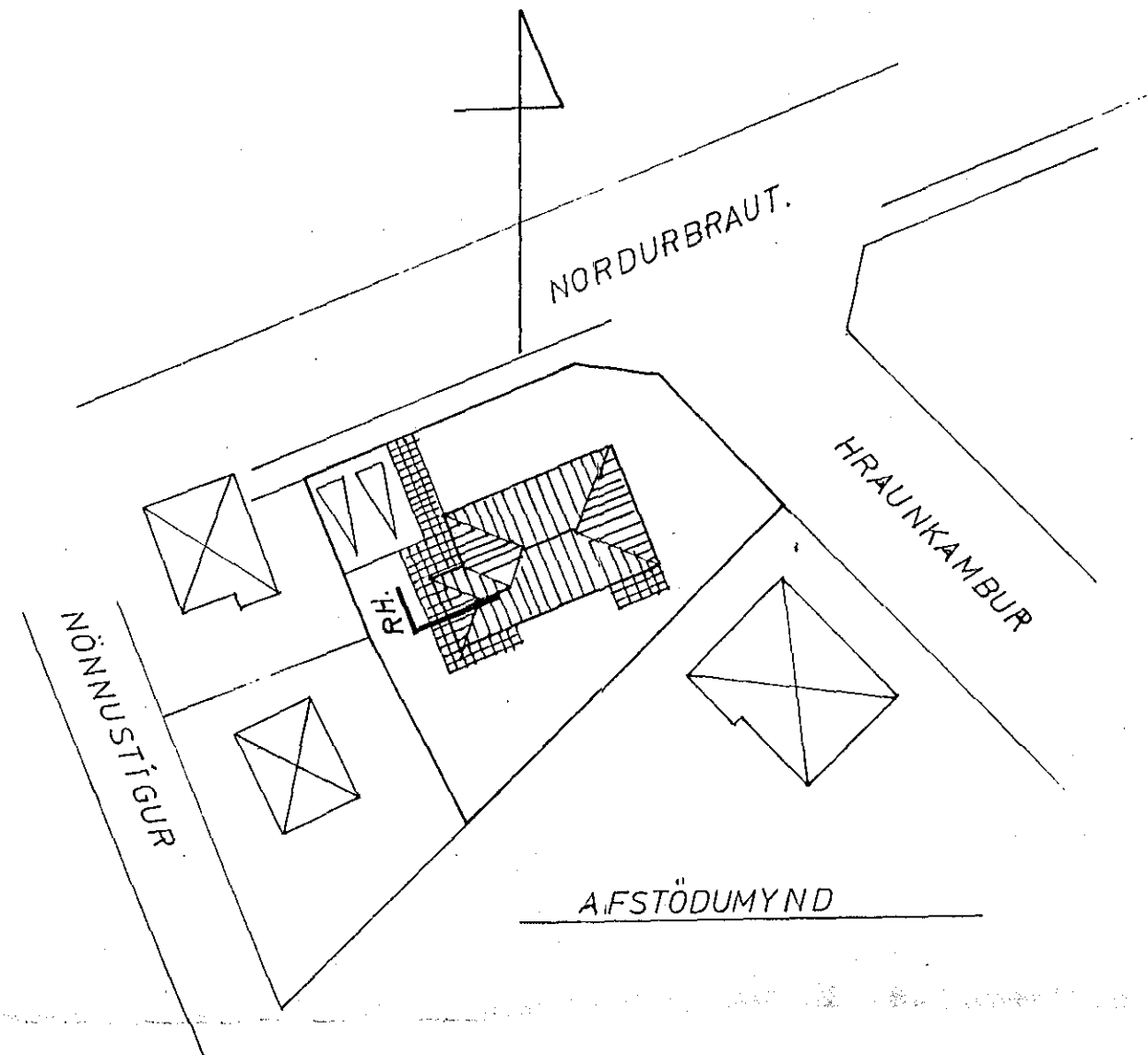

lanttök samþykkt 18/9. 1979
 f.h. RAÞVEITU HAFNARÞJARDAR
Jóhanna Sveinbjörnsdóttir

1. HÆÐ.

Másvarta nr. 2605 Teikning nr. 1812
 Samþykkt þ. 18-9 1979
 f.h. RAÞVEITU HAFNARÞJARDAR
Jóns Þorsteinsson
 Eðlunarmáður rannsóknar

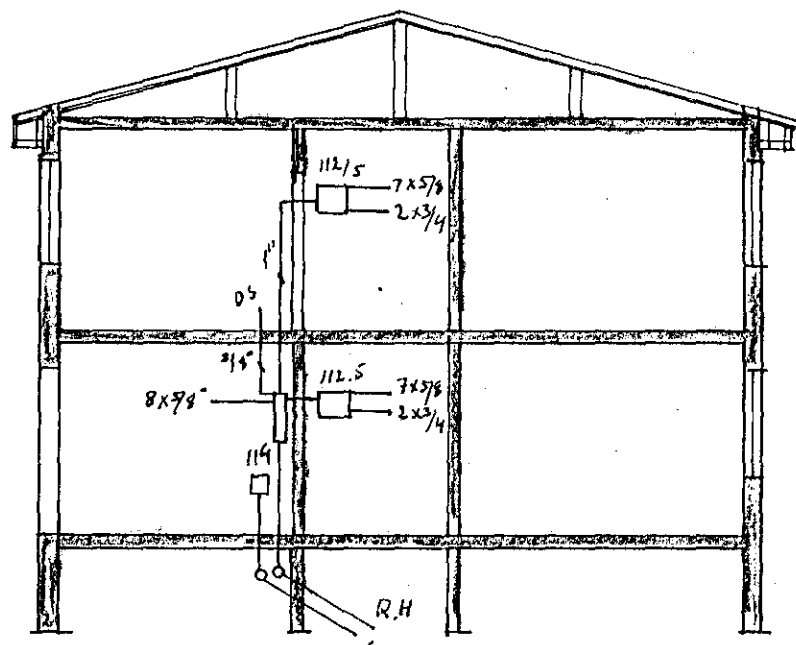

SKURÐUR.

SKÝRINGAR
 GEFIN HÆÐARMÁL ERU FRA FULLFRA-
 GENGNÚ GÖLFI Í MIÐJA DÖS.
 HÆÐ ROFA SKAL VERA 105 SM.
 HÆÐ TENGLA VÍÐ ROFA ER SÚ SAMA OG A
 ROFA. HÆÐ TENGLA Í ELÐHÚSI, BURI, BIL-
 GEYMSLU, GEYMSLUM OG ÞVOTTAH. SE 105 SM.
 AÐRIR TENGLAR SEU 20 SM FRA GÖLFI.
 L- ER LOFTNET S- ER SIMI HÆÐ 20 SM
 DS- ER DYRASÍMIL HÆÐ 110 SM
 RÖR ERU 5/8 OG VÍR ER 3X15^ø
 NEMA ANNARS SE GETIÐ.
 FARIÐ SKAL EFTIR MÁLSETTUM BYGGINGA-
 TEIKNINGUM VÍÐ STAÐSETNINGU INNVEGGJA.
 ÖLL MÁL SKULU SAMRÆMD SERTEIKNINGUM
 ÞEGAR ÞÆR LIGGJA FYRIR.
 MÁLSTRAUMUR ROFA OG TENGLA SE 10A.

RAFTÆKJAVINNUSTOFA ÁSTVALDS JÓNSSONAR S.F.
 STIGAHLIÐ 37 REYKJAVÍK. SÍMI 35158.

NORDURBRAUT 26
 RAFLÖGN OG SÍMI

GRUNNMYND 1. HÆÐAR, SKURÐUR
 OG AESTÖÐUMYND.

H 27	T 27	Y 27
M 1:50	1:100	1:500
Teikn nr. 22-1979 bl. 1 af 2		
Júní 1979		
Dags. Þóvaldur Jónsson		