

# SKÝRINGAR

## UNDIRSTÖÐUR

UNDIRSTÖÐUR HVÍLI Á \_\_\_\_\_ HREINSA SKAL VANDLEGA MOLD OG ANNAN LÍFRÆNAN JARÐVEG UNÐAN UNDIRSTÖÐUM. UNDIRSTÖÐUR ERU REIKNADAR SKV BYGGINGASAMPYKKT OG ER MESTA LEYFILEGA ALAG Á JÖRÐ  $e_{j1} =$  \_\_\_\_\_ STANDI UNDIRSTÖÐUR Á HRAUNFYLINGU SKAL VELÞJAPPA FYLINGUNA Í MEST 60cm LÖGUM OG VÍÐ ÞJÖPPUNARPRÖFUN SKAL  $e_{j2} > 1200$  KP/CM<sup>2</sup>. JARNBENDING Í UNDIRSTÖÐUM SKAL VERA 2 K 10 Í EFRI OG NEDRI BRÚN UNDIRSTAÐA OG TENGJARN Í UNDIRSTÖÐUR SEU SKV SNÍÐUM BOTNPLATA HVÍLI Á VELÞJAPPADRI HRAUN- EÐA MALARFYLLINGU. PLATAN SE 12cm OJARNBENT 1/2 EINANGR- UN PLAST 30 KG/M<sup>3</sup> SE UNDIR ALLRI PLOTUNNI OG 1/2 EINANGRUN PLAST SE Á ÚTVEGGJUM UNDIRSTAÐA AMK. 50cm NIÐUR FYRIR EFRI BRÚN PLOTU. BEYGING JARNA OG SKEYTING SE SKV ÍSLENSKUM STAÐLI Í.S.T. 10. UPP MEÐ HURÐA-EÐA GLUGGAGÖTUM KOMI 2 K 10 SEM STUNGID ER NIÐUR Í SOKKULINN OG SKULU ÞAU NÁ AMK. 50cm UPP Í VEGG YFIR PLOTU L=110cm ÞESSI JARN KOMA MÓTI JARNUM UPP MEÐ DYRUM OG Í VEGGENDUM. STYRKING UNDIRSTAÐA ÞAR SEM RÖR FARA UNDIR UNDIRSTÖÐUR.

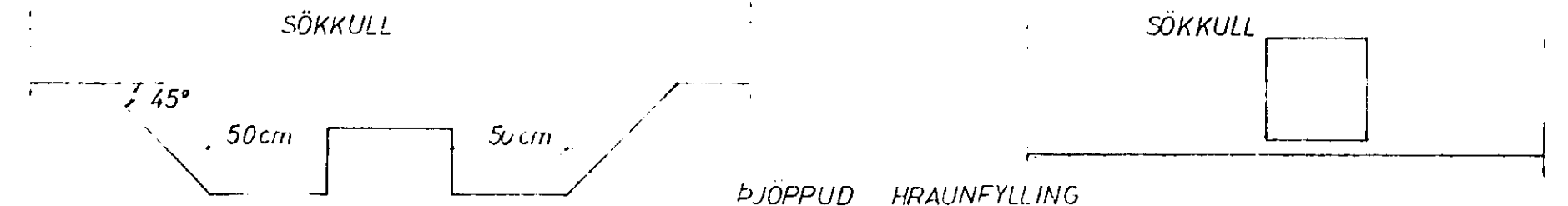

## STEYPA

STEYPA Í ALLT HÚSID SKAL VERA S 200 SKV ÍSLENSKUM STAÐLI ÍS.T. 10. UM NIÐURLÖGN STEYPU OG ALLA STEYPUVINNU SKAL FARA EFTIR ÍSLENSKUM STAÐLI ÍS.T. 10. VÍÐ ALLA FRAMKVÆMD VERKSINS SKAL FRAMKVÆMDAFLOKKUR B GILDA STEYPULAG Á JARNUM SKAL VERA: Í SOKKLUM 50mm Í VEGGJUM, PLOTUM OG BITUM INNI 10mm Í VEGGJUM, PLOTUM OG BITUM ÚTI 20mm. NOTA SKAL LOFTBLENDI Í ALLA STEYPU ÞANNIG AÐ LOFTINNIHALD STEYPUINNAR VERÐI 5-7%. SIGMAL ALLRAR STEYPU SE 1/2-100mm

## JARNBENDING

ÁKVÆÐI ÍSLENSKS STAÐALS ÍS.T. 10 GILDA UM BENDISTAL OG VINNU VÍÐ ÞAÐ. NOTA SKAL EFTIRFARANDI STALTEGUNDIR KAMBSTÁL KS 40 MERKT MEÐ K Á TEIKN OG VENJULEGT SLETTI STÁL ST 37 TAKNAD MEÐ R Á TEIKN Í PLOTUM MEIGI SKEYTINGAR Í SAMA ÞVERSNIÐI MEST VERA FJÖRÐA HVER STONG

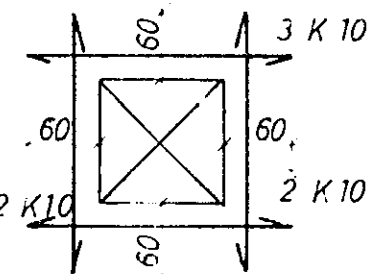

### MÚROP

UPP MEÐ OG UNDIR KOMI 2 K 10 ER NÁI AMK 60cm ÚT FYRIR OP HVORU MEGIN OG YFIR OPUM KOMI 3 K 10 ER NÁI AMK 60cm ÚT FYRIR OP SBR SKÝRINGAMYND

— TAKNAR STÁL Í NEDRA BORDI PLOTU  
- - - TAKNAR STÁL Í EFRA BORDI PLOTU  
c ER MÁL MIÐJU Á MIÐJU STANGA SPERRUFESTINGAR SKV SNÍÐUM

Í HORN MERKT (H1) (H2)

SKAL SETJA RIFUVÖRN EINS OG HÉR ER SÝND TALAN Á EFTIR H-INU (Í HRINGNUM) SEGIR TIL UM HVE MÖRG JARN SKAL SETJA SITT HVORU MEGIN MIÐJUNARSINS

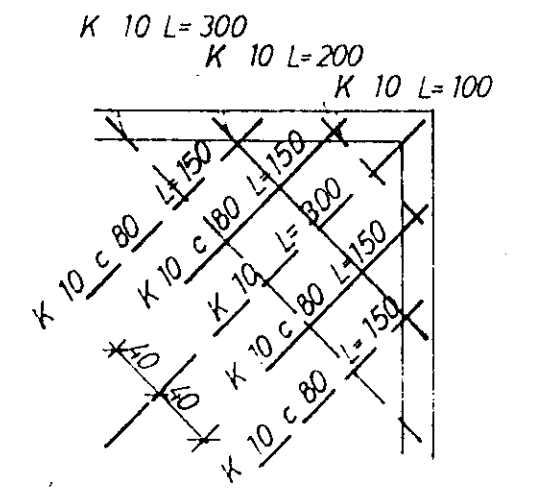

## ÞAK OG ANNAÐ TRÉVIRKI

ALLT TIMBUR SKAL VERA GALLALAUST OG SKAL ALLI ÖVARIÐ TIMBUR RÝÐA MEÐ AMK 2 UMFERÐIR AF VÍÐURKENNDU FUAVARNAREFNI. ALLT TIMBUR SEM LIGGUR AÐ STEYPU SKAL JAFNFRAMT VERJA MEÐ ÞVI AÐ LEGGJA ÞAKPAPPA MILLI TIMBURS OG STEYPU. ALLT STÁL BULTA OG FESTINGA SKAL RÝÐVERJA VANDLEGA MEÐ ÞVI AÐ MALA 2 UMFERÐIR RÝÐVARNARMALINGU AF VÍÐURKENNDRI GERÐ EN AÐUR SKAL HREINSA STALID VANDLEGA. ALLUR SAUMUR SKAL VERA GALVANISERAÐUR ÞAKID SKAL KLÆÐA MEÐ 25x150mm BORBUM OG SKAL NEGLA HVERT BORD Í HVERJA SPERRU MEÐ 3 STK 3" NOGLUM. STALBITA SKAL BRUNAVERJA MEÐ ÞVI AÐ EINANGRA ÞÁ MEÐ 2" STEINULL SBR SKÝRINGARMYND



31. júlí 1980

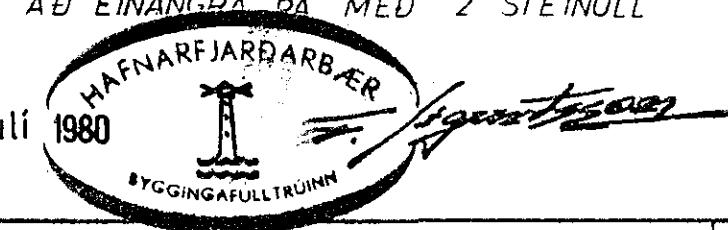

HÚS C I

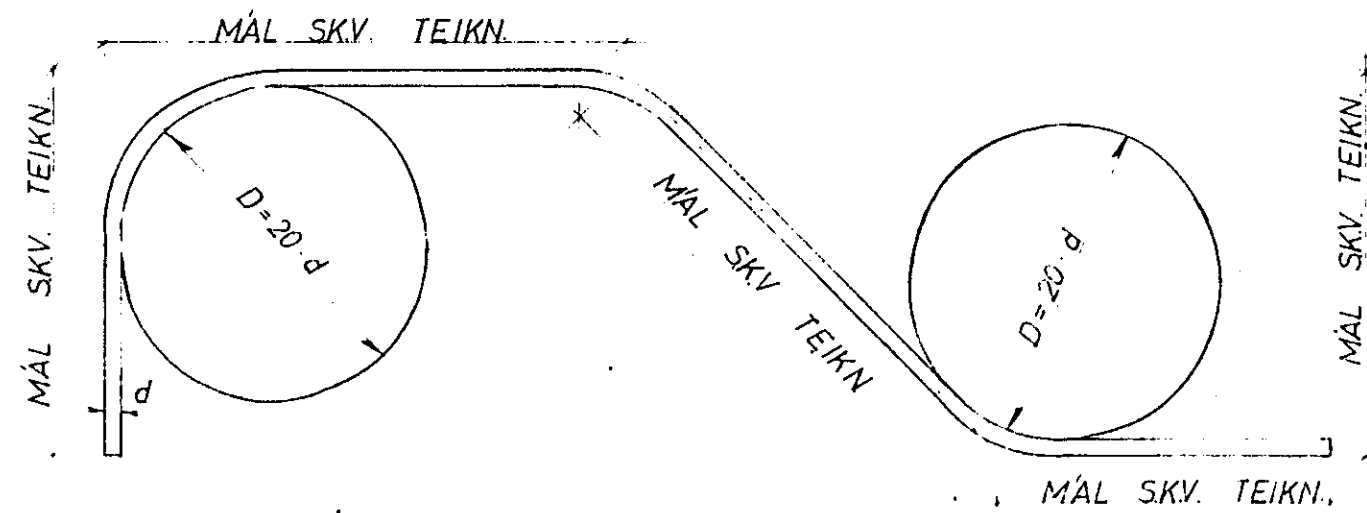

KAMBSTÁL KS 40

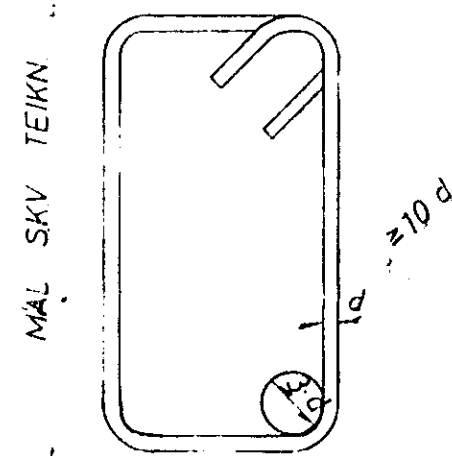

MÁL SKV. TEIKN.

GJARÐIR STÁL ST 37

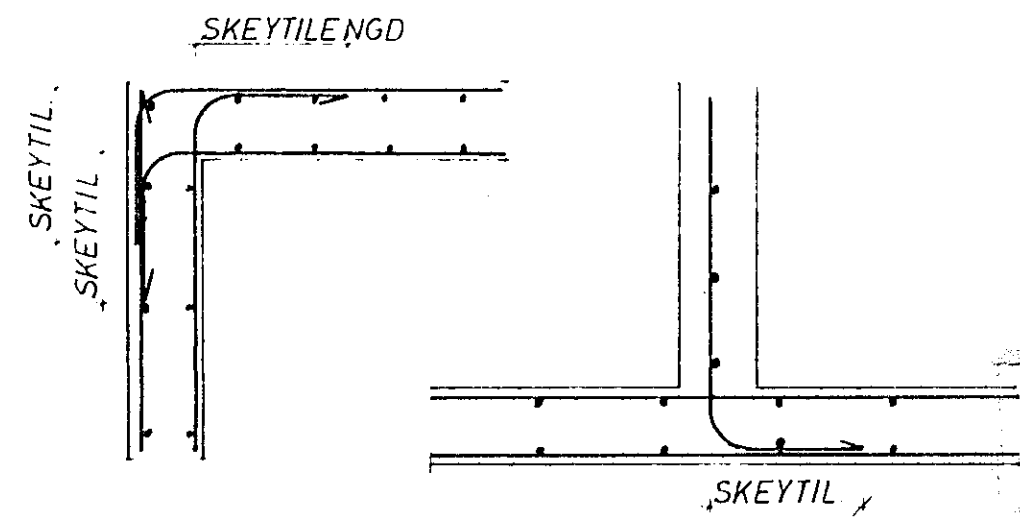

KRING UM OP KOMI 2 K 12, SEM NÁI 600mm ÚT FYRIR.

FRÁGANGUR JARNA NEMA ANNAÐ KOMI FRAM Á TEIKNINGUM:

JARNABVERMÁL d	MM	8	10	12	16	20	25
MINNSTA SKEYTILENGD	MM	350	400	500	650	800	1000
ÞVERMÁL BEYGJUSKÍFU D	MM	160	200	240	320	400	500

Í PLOTUM SKAL EKKI SKEYTA MEIRA EN FJÖRÐA HVERT JARN Í SAMA ÞVERSNIÐI FJARLÆGD MILLI SKEYTIÞVERSNIDA SE MINNST 40 d

STÁL KS 40

TÚNHVAMMUR 10

SKÝRINGAR

JÓHANN GUNNAR BERGÞÓRSSON VERKFR. M.V.

MÁL. J. ÁR.	VERKFR.	TEIKN. NR.
1980	8001	10
		JUL 80