

SKÝRINGAR

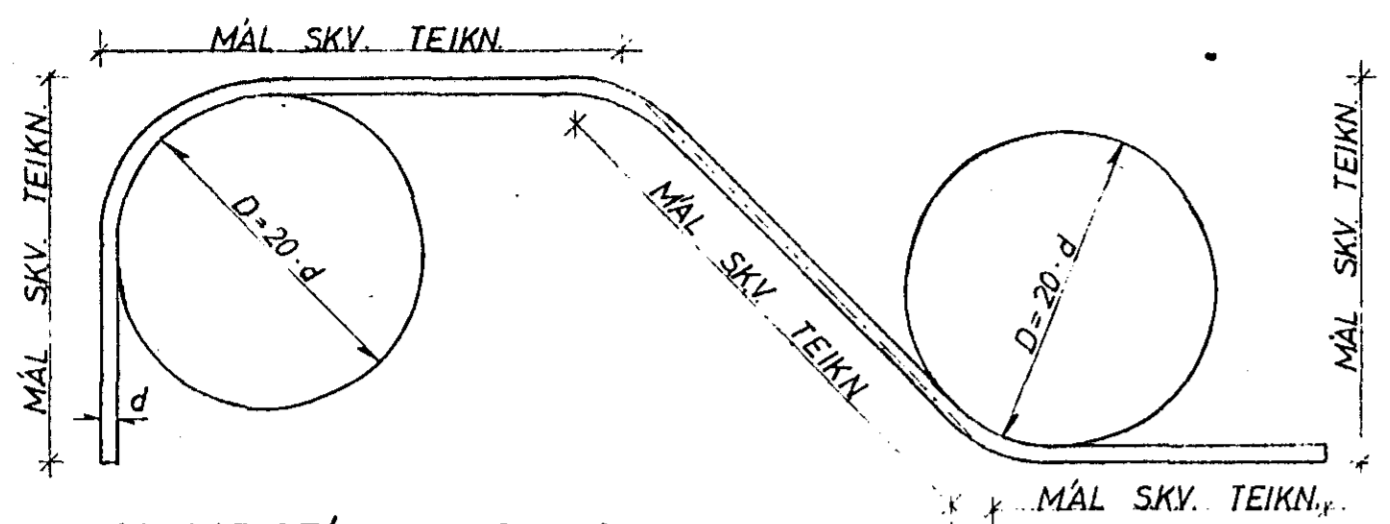

KAMBSTÁL KS 40

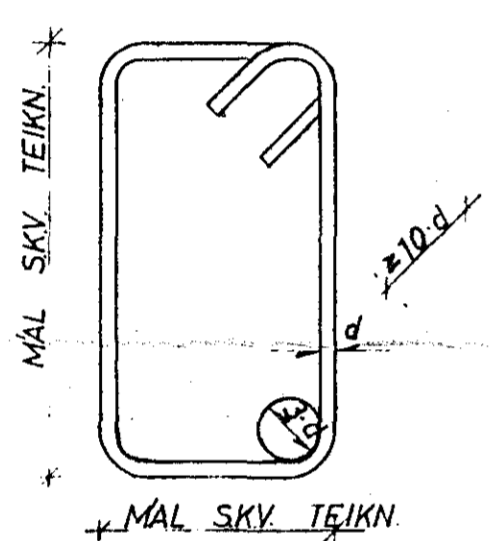

GJARDIR STÁL ST 37

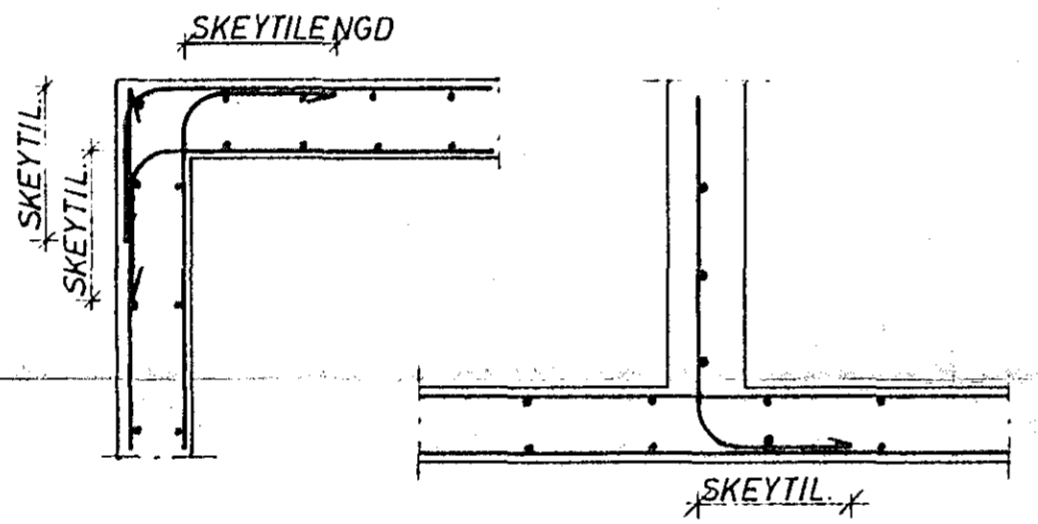

FRÁGANUR JÁRNA NEMA ANNAÐ KOMI FRAM Á TEIKNINGUM:
 KRING UM OP KOMI 2 K 12, SEM NAI 600mm ÚT FYRIR.

JÁRNAÞVERMÁL: d	MM	8	10	12	16	20	25
MINNSTA SKEYTILENGD	MM	350	400	500	650	800	1000
ÞVERMÁL BEYGJUSKÍFU D	MM	160	200	240	320	400	500

Í PLÖTUM SKAL EKKI SKEYTA MEIRA EN FJÖRÐA HVERT JARN Í SAMA ÞVERSNÍÐI. FJARLÆGD MILLI SKEYTIÞVERSNÍÐA SÉ MINNST 40 d.

STÁL KS 40

UNDIRSTÖÐUR

UNDIRSTÖÐUR HVILI Á MOHELLU HREINSA SKAL VANDLEGA MOLD OG ANNAN LÍFRÆNAN JARÐVEG UNÐAN UNDIRSTÖÐUM. UNDIRSTÖÐUR ERU REIKNADAR SKV. BYGGINGASAMPYKKT OG ER MESTA LEYFILEGA ALAG Á JÖRÐ $e_1 =$ STANDI UNDIRSTÖÐUR Á HRAUNFYLLINGU SKAL VELÞJAPPA FYLLINGUNA Í MEST 60 cm LÖGUM OG VÍÐ ÞJÖPPUNARPRÖFUN SKAL $e_2 > 1200 \text{ kP/cm}^2$. JARNBENDING Í UNDIRSTÖÐUM SKAL VERA 2 K 10 Í EFRI OG NEDRI BRÚN UNDIRSTAÐA OG TENGJARN Í UNDIRSTÖÐUR SEU SKV. SNÍÐUM. BOTNPLATA HVILI Á VELÞJAPPADRI HRAUN- EÐA MALARFYLLINGU. PLATAN SÉ 12cm ÓJARNBENT 1½ EINANGR- UN PLAST 30 KG/m³ SE UNDIR ALLRI PLÖTUNNI OG 1½ EINANGRUN PLAST SÉ Á ÚTVEGGJUM UNDIRSTAÐA. AMK. 50cm NIÐUR FYRIR EFRI BRÚN PLÖTU. BEYGING JARNA OG SKEYTING SE SKV. ISLENSKUM STAÐLI I.S.T. 10. UPP MEÐ HURÐA-EÐA GLUGGAGÖTUM KOMI 2 K 10 SEM STUNGID ER NIÐUR Í SÖKKULINN OG SKULU ÞAU NÁ AMK. 50cm UPP Í VEGG YFIR PLÖTU L=110cm. ÞESSI JARN KOMA MÓTI JARNUM UPP MEÐ DYRUM OG Í VEGGENDUM. STYRKING UNDIRSTAÐA ÞAR SEM RÖR FARA UNDIR UNDIRSTÖÐUR.

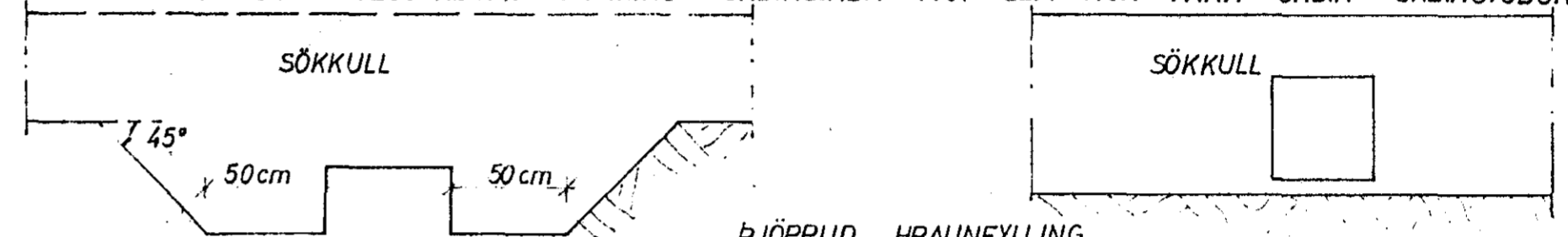

GRAFÍÐ SKAL FYRIR LÖGNUM UNDIR SÖKKLUM AÐUR EN ÞEIR ERU STEYPTIR.

STEYPA

STEYPA Í ALLT HÚSIÐ SKAL VERA S 200 SKV. ISLENSKUM STAÐLI I.S.T. 10. UM NIÐURLÖGN STEYPU OG ALLA STEYPUVINNU SKAL FARA EFTIR ISLENSKUM STAÐLI I.S.T. 10 VÍÐ ALLA FRAMKVÆMD VERKSINS SKAL FRAMKVÆMDAFLOKKUR B GILDA. STEYPULAG Á JARNUM SKAL VERA: Í SÖKKLUM 50mm Í VEGGJUM, PLÖTUM OG BITUM INNI 10mm. Í VEGGJUM, PLÖTUM OG BITUM ÚTI 20mm. NOTA SKAL LOFTBLENDI Í ALLA STEYPU ÞANNIG AÐ LOFTINNIHALD STEYPUNNAR VERÐI 5-7%. SIGMÁL ALLRAR STEYPU SÉ 50-100mm.

JARNBENDING

AKVÆÐI ISLENSKS STAÐALS I.S.T. 10 GILDA UM BENDISTÁL OG VINNU VÍÐ ÞAÐ. NOTA SKAL EFTIRFARANDI STAÐTEGUNDIR KAMBSTÁL KS 40 MERKT MEÐ K Á TEIKN. OG VENJULEGT SLETT STAÐL ST 37 TAKNAÐ MEÐ R Á TEIKN. Í PLÖTUM MEIGI SKEYTINGAR Í SAMA ÞVERSNÍÐI MEST VERA FJÖRÐA HVER STÖNG

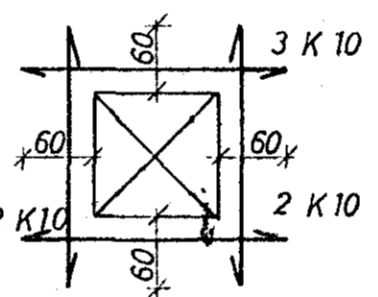

MÜROP

UPP MEÐ OG UNDIR KOMI 2 K 10 ER NAI AMK. 60cm ÚT FYRIR OP HVORU MEGIN OG YFIR OPUM. KOMI 3 K 10 ER NAI AMK. 60cm ÚT FYRIR OP SBR. SKÝRINGAMYND.
 — TAKNAR STÁL Í NEDRA BORDI PLÖTU
 - - - TAKNAR STÁL Í EFRA BORDI PLÖTU
 c ER MÁL MIÐJU Á MIÐJU STANGA.
 SPERRUFESTINGAR SKV. SNÍÐUM.
 Í HORN MERKT (H1), (H2)
 SKAL SETJA RIFUVÖRN EINS OG HÉR ER SÝND TALAN Á EFTIR H-INU (Í HRINGNUM) SEGIR TIL UM HVE MÖRG JARN SKAL SETJA SITT HVORU MEGIN MIÐJUNARSINS

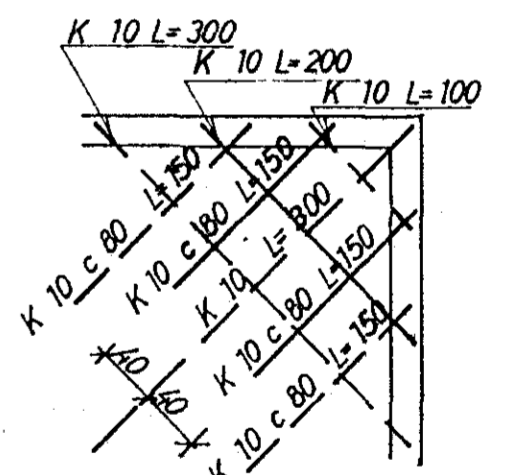

ÞAK OG ANNAÐ TRÉVIRKI

ALLT TIMBUR SKAL VERA GALLALAUST OG SKAL ALLT ÖVARIÐ TIMBUR RÝÐA MEÐ AMK. 2 UMFERÐIR AF VIÐURKENNDU FUAVARNAREFNI. ALLT TIMBUR SEM LIGGUR AÐ STEYPU SKAL JAFNFRAMT VERJA MEÐ ÞVI AÐ LEGGJA ÞAKPAPPA MILLI TIMBURS OG STEYPU. ALLT STAÐL, BOLTA OG FESTINGA SKAL RYÐVERJA VANDLEGA MEÐ ÞVI AÐ MÁLA 2 UMFERÐIR RYÐVARNARMÁLINGU AF VIÐURKENNDRI GERÐ EN AÐUR SKAL HREINSA STAÐLIÐ VANDLEGA. ALLUR SAUMUR SKAL VERA GALVANISERADUR ÞAKIÐ SKAL KLÆÐA MEÐ 25x150mm BORDUM OG SKAL NEGLA HVERT BORD Í HVERJA SPERRU MEÐ 3 STK 3" NOGLUM. STAÐLITA SKAL BRUNAVERJA MEÐ ÞVI AÐ EINANGRA ÞÁ MEÐ 2" STEYPU SBR. SKÝRINGAMYND.

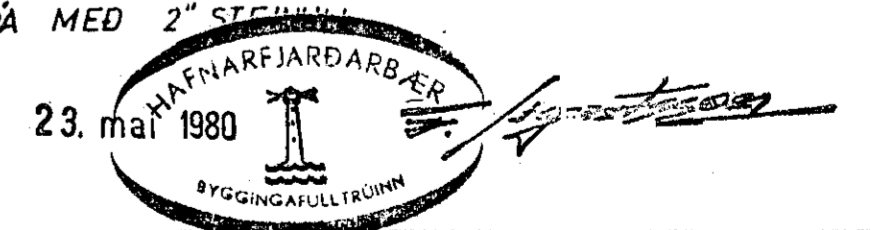

TUNHVAMMUR 13	MÆLIKVARDI	VERK	TEIKN NR
SKÝRINGAR	Hannað	Yfirfarið	1.0.
JÓHANN GUNNAR BERGÞORSSON VERKFR MVFI	Teknað	Samb.	DAGS
STRANDGÖTU 11 - HAFNARFIRÐI - SÍMI 53315	BREYTT		