

# SKÝRINGAR

## UNDIRSTÖÐUR

UNDIRSTÖÐUR HVÍLI Á MOHELLU HREINSA SKAL VANDLEGA MOLD OG ANNAN LÍFRÆNAN JARÐVEG UNÐAN UNDIRSTÖÐUM. UNDIRSTÖÐUR ERU REIKNADAR SKV. BYGGINGASAMPYKKT OG ER MESTA LEYFILEGA ALAG Á JÖRÐ  $e_1 =$  STANDI UNDIRSTÖÐUR Á HRAUNFYLLINGU SKAL VELJAPPA FYLLINGUNA Í MEST 60 cm LÖGUM OG VÍÐ ÞJÖPPUNARPROFUN SKAL  $e_2 > 1200 \text{ kP/cm}^2$ . JÄRNBENDING Í UNDIRSTÖÐUM SKAL VERA 2 K 10 Í EFRI OG NEÐRI BRÚN UNDIRSTÖÐA OG TENGJÄRN Í UNDIRSTÖÐUR SEU SKV. SNÍÐUM. BOTNPLATA HVÍLI Á VELJAPPAÐRI HRAUN- EÐA MALARFYLLINGU. PLATAN SE 12cm ÖJÄRNBENT 1½" EINANGR- UN PLAST 30 KG/m³ SE UNDIR ALLRI PLÖTUNNI OG 1½" EINANGRUN PLAST SE Á ÚTVEGGJUM UNDIRSTÖÐA. AMK. 50cm NIÐUR FYRIR EFRI BRÚN PLÖTU. BEYGING JÄRNA OG SKEYTING SE SKV. ÍSLENSKUM STÄÐLI Í.S.T. 10. UPP MEÐ HURÐA-EÐA GLUGGAGÖTUM KOMI 2 K 10 SEM SPUNGID ER NIÐUR Í SÖKKULINN OG SKULU ÞÄU NÄ AMK. 50cm UPP Í VEGG YFIR PLÖTU L=110cm. ÞESSI JÄRN KOMA MÖTI JÄRNUM UPP MEÐ DYRUM OG Í VEGGENDUM. STYRKING UNDIRSTÖÐA PAR SEM RÖR FARA UNDIR UNDIRSTÖÐUR.

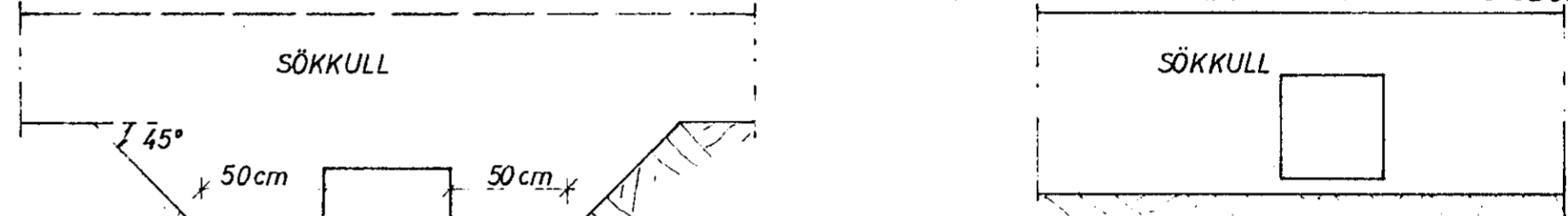

GRAFID SKAL FYRIR LÖGNUM UNDIR SÖKKLUM ÄÐUR EN ÞEIR ERU STEYPTIR.

## STEYPA

STEYPA Í ALLT HÜSID SKAL VERA S 200 SKV. ÍSLENSKUM STÄÐLI Í.S.T. 10. UM NIÐURLÖGN STEYPU OG ALLA STEYPUVINNU SKAL FARA EFTIR ÍSLENSKUM STÄÐLI Í.S.T. 10. VÍÐ ALLA FRAMKVÆMD VERKSINS SKAL FRAMKVÆMDAFLOKKUR B GILDA. STEYPULAG Á JÄRNUM SKAL VERA: Í SÖKKLUM 50mm Í VEGGJUM, PLÖTUM OG BITUM INNI 10mm. Í VEGGJUM, PLÖTUM OG BITUM ÚTI 20mm. NOTA SKAL LOFTBLENDI Í ALLA STEYPU ÞANNIG ÄÐ LOFTINNHÄLD STEYPUNNAR VERDI 5-7%. SIGMÄL ALLRAR STEYPU SE 50-100mm.

## JÄRNBENDING

ÄKVÆÐI ÍSLENSKS STÄÐALS Í.S.T. 10 GILDA UM BENDISTÄL OG VINNU VÍÐ ÞÄÐ. NOTA SKAL EFTIRFARANDI STÄLTEGUNDIR KÄMBSTÄL KS 40 MERKT MEÐ K Á TEIKN. OG VENJULEGT SÜETT STÄL ST 37 TÄKNÄÐ MEÐ R Á TEIKN. Í PLÖTUM MEIGI SKEYTINGAR Í SAMA ÞVERSNIDI MEST VERA FJÖRÐA HVER STÖNG.

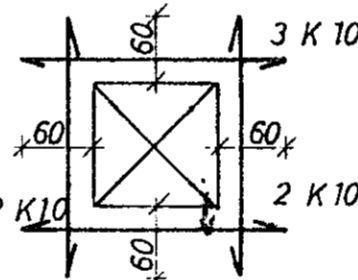

### MÜROP:

UPP MEÐ OG UNDIR KOMI 2 K 10 ER NÄI AMK. 60cm ÚT FYRIR OP HVÖRU MEGIN OG YFIR OPUM KOMI 3 K 10 ER NÄI AMK. 60cm ÚT FYRIR OP SBR. SKÝRINGAMYND.

— TAKNÄR STÄL Í NEÐRA BÖRDI PLÖTU  
- - - TAKNÄR STÄL Í EFRA BÖRDI PLÖTU  
c ER MÄL MIÐJU Á MIÐJU STANGA.  
SPERRUFESTINGAR SKV. SNÍÐUM.

Í HORN MERKT (H1), (H2)

SKAL SETJA RIFUVÖRN EINS OG HÉR ER SÝND TALAN Á EFTIR H-INU (Í HRINGNUM) SEGIR TIL UM HVE MÖRG JÄRN SKAL SETJA SITT HVÖRU MEGIN MIÐJÜJÄRNSINS

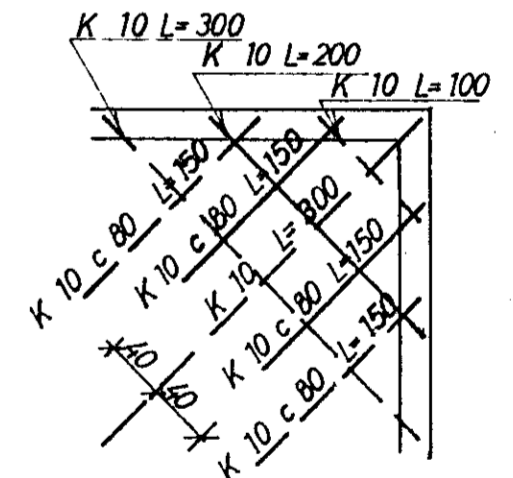

## ÞÄK OG ANNÄÐ TRÉVIRKI.

ALLT TIMBUR SKAL VERA GÄLLALAUST OG SKAL ALLT ÖVÄRID TIMBUR RÖÐA MEÐ AMK. 2 UMFERÐIR AF VÍÐURKENNDU FUAVARNAREFNI. ALLT TIMBUR SEM LIGGUR ÄÐ STEYPU SKAL JÄFNFRÄMT VERJA MEÐ ÞVI ÄÐ LEGGJA ÞÄKPÄPPA MILLI TIMBURS OG STEYPU. ALLT STÄL, BOLTA OG FESTINGA SKAL RYÐVERJA VÄNDLEGA MEÐ ÞVI ÄÐ MÄLA 2 UMFERÐIR RYÐVARNARMÄLINGU AF VÍÐURKENNDRI GERÐ EN ÄÐUR SKAL HREINSA STÄLID VÄNDLEGA. ALLUR SAUMUR SKAL VERA GALVANISERÄÐUR ÞÄKID SKAL KLÄÐA MEÐ 25x150mm BÖRÐUM OG SKAL NEGLA HVERT BÖRD Í HVÉRJA SPERRU MEÐ 3 STK 3" NOGLUM. STÄLBITA SKAL BRUNÄVERJA MEÐ ÞVI ÄÐ EINANGRÄ ÞÄ MEÐ STEINULLI SBR. SKÝRINGAMYND.

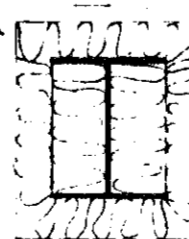

23. maí 1980  
HAFNARFJÄRÐARÞEIR  
BYGGINGAULLTUNJUN

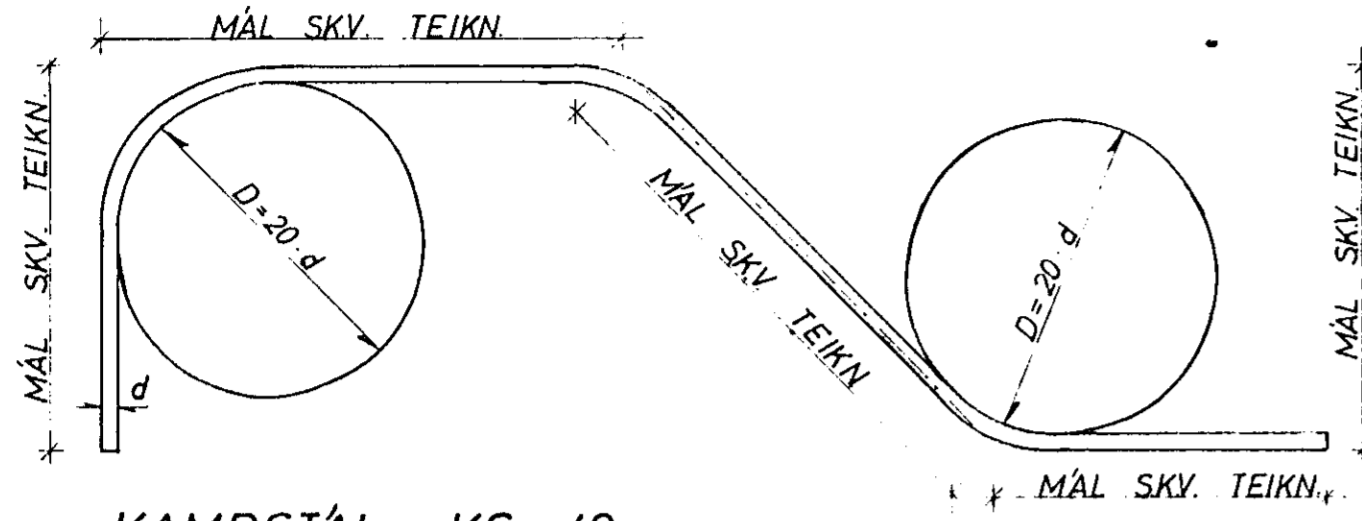

KÄMBSTÄL KS 40

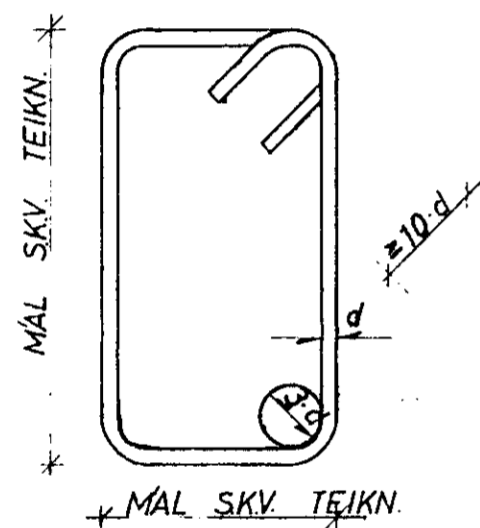

GJÄRÐIR STÄL ST 37

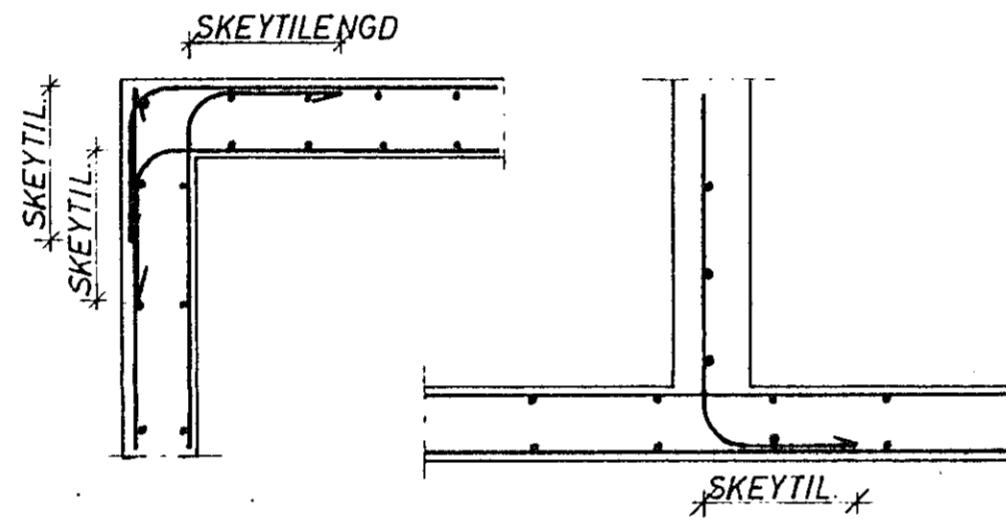

KRING UM OP KOMI 2 K 12, SEM NÄI 600mm ÚT FYRIR.

FRÄGANGUR JÄRNA NEMA ANNÄÐ KOMI FRÄM Ä TEIKNINGUM:

JÄRNAÞVERMÄL d	MM	8	10	12	16	20	25
MINNSTÄ SKEYTILENGD	MM	350	400	500	650	800	1000
ÞVERMÄL BEYGJUSKÍFU D	MM	160	200	240	320	400	500

Í PLÖTUM SKAL EKKI SKEYTA MEIRA EN FJÖRÐA HVERT JÄRN Í SAMA ÞVERSNIDI. FJÄRLÄGD MILLI SKEYTIÞVERSNIDA SE MINNST 40 d.

STÄL KS 40

TUNHVÄMMUR 1	MÆLIKVÄRÐI	VERK	TEIKN NR
SKÝRINGAR	Hannäð Teiknäð	Yfirfarið Samb	1.0. DAGS
JÖHÄNN GUNNÄR BERGPÖRSSON VERKFR MÄFI	BREYTT		
STRÄNGÖTU 11 — HÄFNÄRFIRÐI — SIMI 53315			