

SKYRINGAR

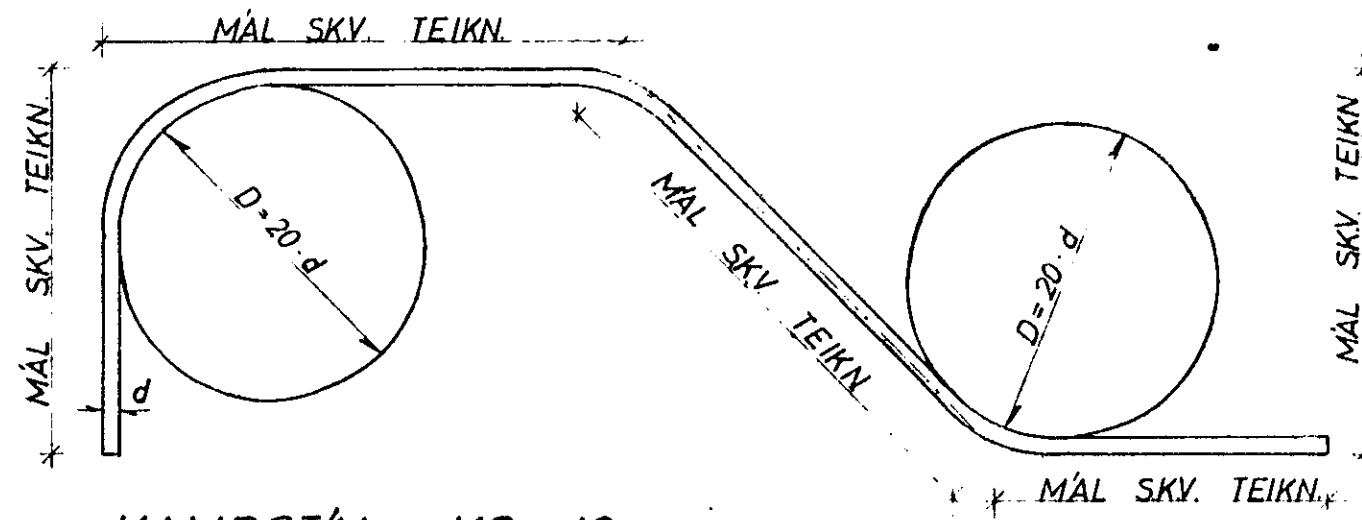

KAMBSTÁL KS 40

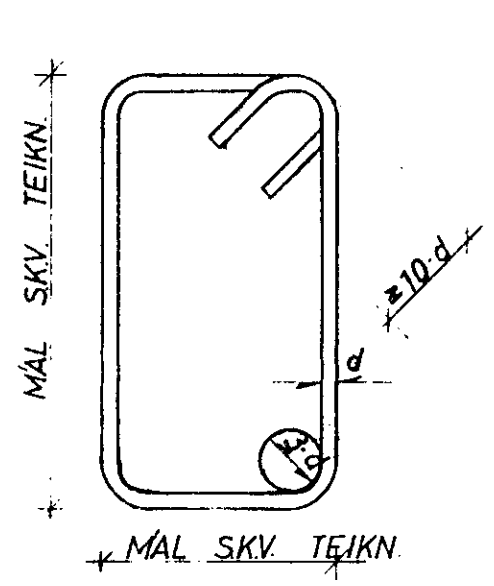

GJARÐIR STÁL ST 37

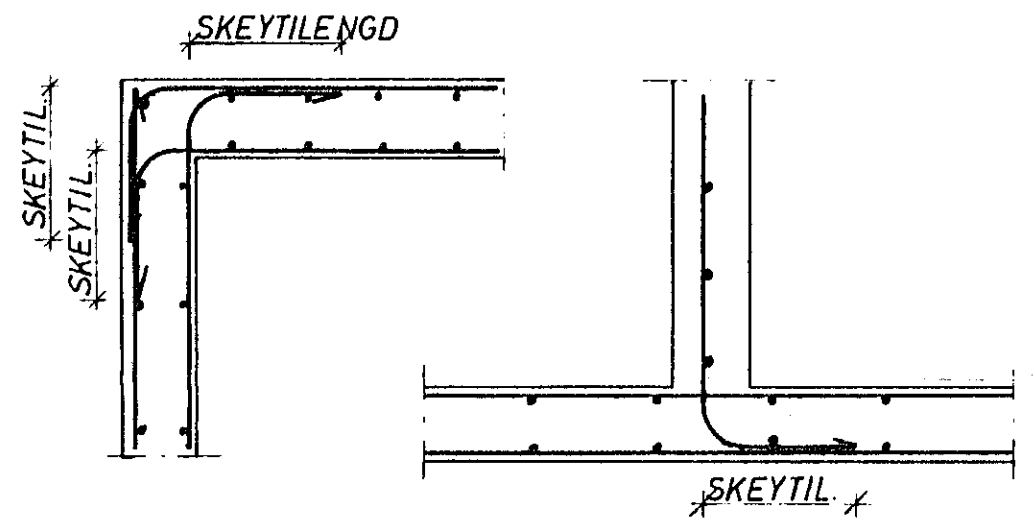

KRING UM OP KOMI 2 K 12,
SEM NÁI 600mm ÚT FYRIR.

**FRÁGANGUR JARNA NEMA ANNAÐ
KOMI FRAM Á TEIKNINGUM:**

JÁRNABVERMÁL d	MM	8	10	12	16	20	25
MINNSTA SKEYTILENGD	MM	350	400	500	650	800	1000
ÞVERMÁL BEYGJUSKÍFU D	MM	160	200	240	320	400	500

Í PLÖTUM SKAL EKKI SKEYTA MEIRA EN FJÖRÐA
HVERT JARN Í SAMA ÞVERSNÍÐI.
FJARLÆGD MILLI SKEYTIBVERSNÍÐA SÉ MINNST 40 d.

STÁL KS 40

UNDIRSTÖÐUR

UNDIRSTÖÐUR HVÍLI Á MOHELLU HREINSA SKAL VANDLEGA MOLD OG ANNAN LÍFRÆNAN JARÐVEG UNÐAN UNDIRSTÖÐUM. UNDIRSTÖÐUR ERU REIKNADAR SKV. BYGGINGASAMPYKKT OG ER MESTA LEYFILEGA ÁLAG Á JÖRÐ $e_1 =$ STANDI UNDIRSTÖÐUR Á HRAUNFYLINGU SKAL VELÞJAPPA FYLINGUNA Í MEST 60 cm LÖGUM OG VÍÐ ÞJÖPPUNARPRÖFUN SKAL $e_2 > 1200 \text{ KP/cm}^2$. JARNBENDING Í UNDIRSTÖÐUM SKAL VERA 2 K 10 Í EFRI OG NEÐRI BRÚN UNDIRSTADA OG TENGJARN Í UNDIRSTÖÐUR SEU SKV. SNIDUM. BOTNPLATA HVÍLI Á VELÞJAPPADRI HRAUN- EÐA MALARFYLINGU. PLATAN SÉ 12cm OJARNBENT 1/2 EINANGR- UN PLAST 30 KG/m² SÉ UNDIR ALLRI PLÖTUNNI OG 1/2 EINANGRUN PLAST SÉ Á ÚTVEGGJUM UNDIRSTADA. AMK. 50cm NIÐUR FYRIR EFRI BRÚN PLÖTU. BEYGING JARNA OG SKEYTING SÉ SKV. ÍSLENSKUM STAÐLI Í.S.T. 10. UPP MED HURÐA- EÐA GLUGGAGÖTUM KOMI 2 K 10 SEM STUNGID ER NIÐUR Í SÖKKULINN OG SKULU ÞAU NÁ AMK. 50cm UPP Í VEGG YFIR PLÖTU L=110cm. ÞESSI JARN KOMA MÓTI JARNUM UPP MED DYRUM OG Í VEGGENDUM. STYRKING UNDIRSTADA ÞAR SEM RÖR FARA UNDIR UNDIRSTÖÐUR.

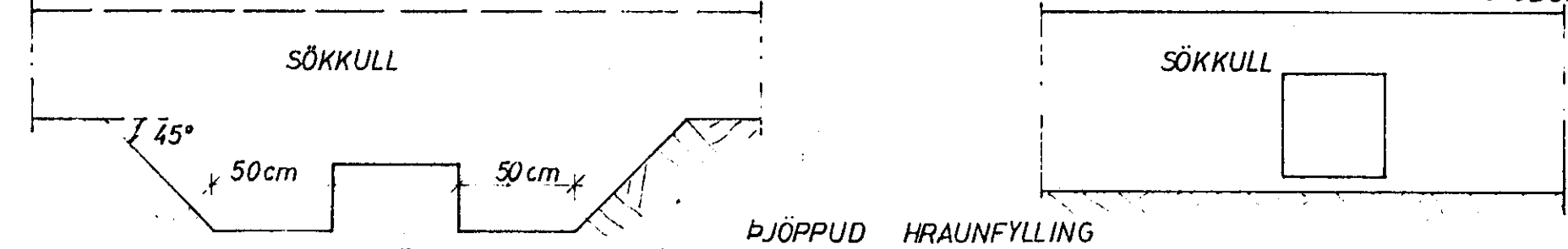

ÞJÖPPUD HRAUNFYLING
GRAFID SKAL FYRIR LÖGNUM UNDIR SÖKKLUM AÐUR EN ÞEIR ERU STEYPTIR.

STEYPA

STEYPA Í ALLT HÚSIÐ SKAL VERA S 200 SKV. ÍSLENSKUM STAÐLI Í.S.T. 10. UM NIÐURLÖGN STEYPU OG ALLA STEYPUVINNU SKAL FARA EFTIR ÍSLENSKUM STAÐLI Í.S.T. 10. VÍÐ ALLA FRAMKVÆMD VERKSINS SKAL FRAMKVÆMDAFLOKKUR B GILDA. STEYPULAG Á JARNUM SKAL VERA: Í SÖKKLUM 50mm Í VEGGJUM, PLÖTUM OG BITUM INNI 10mm. Í VEGGJUM, PLÖTUM OG BITUM ÚTI 20mm. NOTA SKAL LOFTBLENDI Í ALLA STEYPU ÞANNIG AÐ LOFTINNIHALD STEYPUINNAR VERDI 5-7%. SIGMAL ALLRAR STEYPU SÉ 50-100mm.

JARNBENDING

ÁKVÆÐI ÍSLENSKS STAÐALS Í.S.T. 10 GILDA UM BENDISTÁL OG VINNU VÍÐ ÞAÐ. NOTA SKAL EFTIRFARANDI STAÐTEGUNDIR KAMBSTÁL KS 40 MERKT MED K Á TEIKN. OG VENJULEGT SLETT STAÐ ST 37 TÁKNAD MED R Á TEIKN. Í PLÖTUM MEIGI SKEYTINGAR Í SAMA ÞVERSNÍÐI MEST VERA FJÖRÐA HVER STÖNG

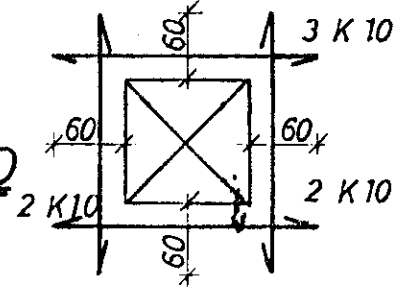

MÚROP:

UPP MED OG UNDIR KOMI 2 K 10 ER NÁI AMK. 60cm ÚT FYRIR OP HVORU MEGIN OG YFIR OPUM KOMI 3 K 10 ER NÁI AMK. 60cm ÚT FYRIR OP SBR. SKYRINGAMYND.

— TÁKNAR STÁL Í NEÐRA BORDI PLÖTU
- - - TÁKNAR STÁL Í EFRA BORDI PLÖTU
c ER MÁL MIÐJU Á MIÐJU STANGA.
SPERRUFESTINGAR SKV. SNIDUM.

Í HORN MERKT (H1), (H2)

SKAL SETJA RIFUVÖRN EINS OG HÉR ER SÝND TALAN Á EFTIR H-INU (Í HRINGNUM) SEGIR TIL UM HVE MÖRG JARN, SKAL SETJA SITT HVORU MEGIN MIÐJUJARNINS

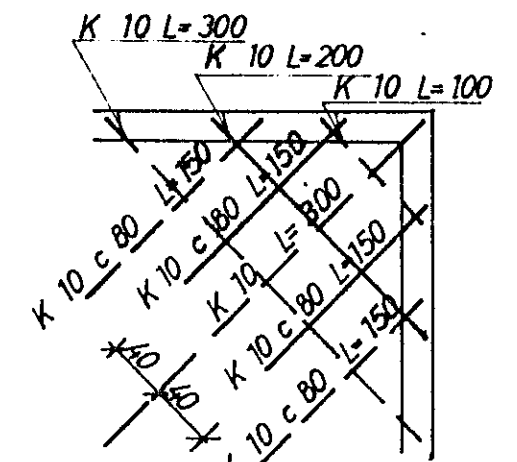

ÞAK OG ANNAÐ TRÉVIRKI

ALLT TIMBUR SKAL VERA GALLALAUST OG SKAL ALLT ÖVARID TIMBUR RÝÐA MED AMK. 2 UMFERÐIR AF VÍÐURKENNDU FUAVARNAREFNI. ALLT TIMBUR SEM LIGGUR AÐ STEYPU SKAL JAFNFRAMT VERJA MED ÞVI AÐ LEGGJA ÞAKPAPPA MILLI TIMBURS OG STEYPU. ALLT STAÐ, BOLTA OG FESTINGA SKAL RÝÐVERJA VANDLEGA MED ÞVI AÐ MALA 2 UMFERÐIR RÝÐVARNARMALINGU AF VÍÐURKENNDRI GERÐ EN AÐUR SKAL HREINSA STAÐID VANDLEGA. ALLUR SAUMUR SKAL VERA GALVANISERADUR ÞAKID SKAL KLÆÐA MED 25x150mm BORDUM OG SKAL NEGLA HVERT BORD Í HVERJA SPERRU MED 3 STK 3" NOGLUM. STAÐBITA SKAL BRUNAVERJA MED ÞVI AÐ EINANGRA ÞAK MED 12" STAÐI. SBR. SKYRINGARMYND.

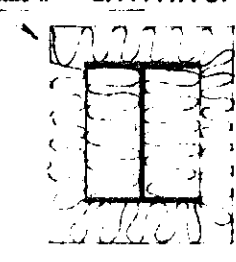

23. maí 1980
BYGGINGAFULLTRUINN

TUNHVAMMUR 3	MÆLIKVARDI	VERK	TEIKN NR
SKÝRINGAR	Hannað Teiknað	Yfirfarið Samb	1.0.
JÓHANN GUNNAR BERGPÓRSSON	BREYTTI		
STRANDGÖTU 11 — HAFNARFIRÐI — Sími 53315			