

SKYRINGAR

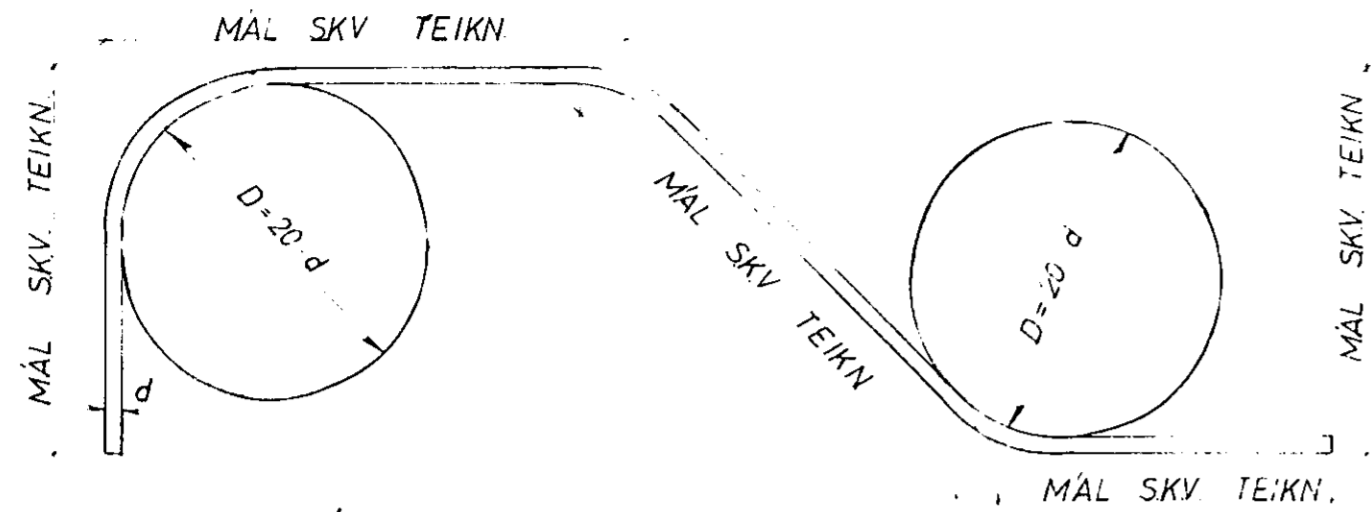

KAMBSTÁL KS 40

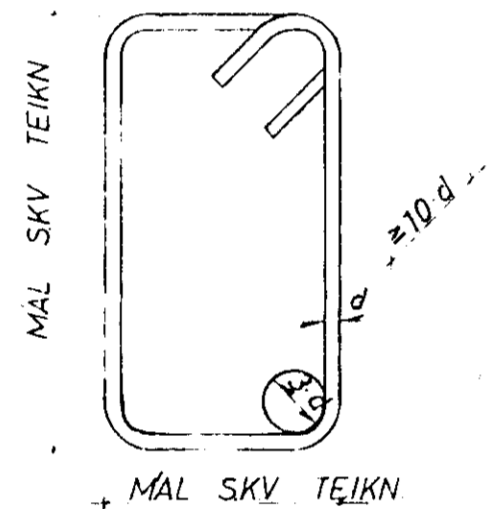

GJARÐIR STÁL ST 37

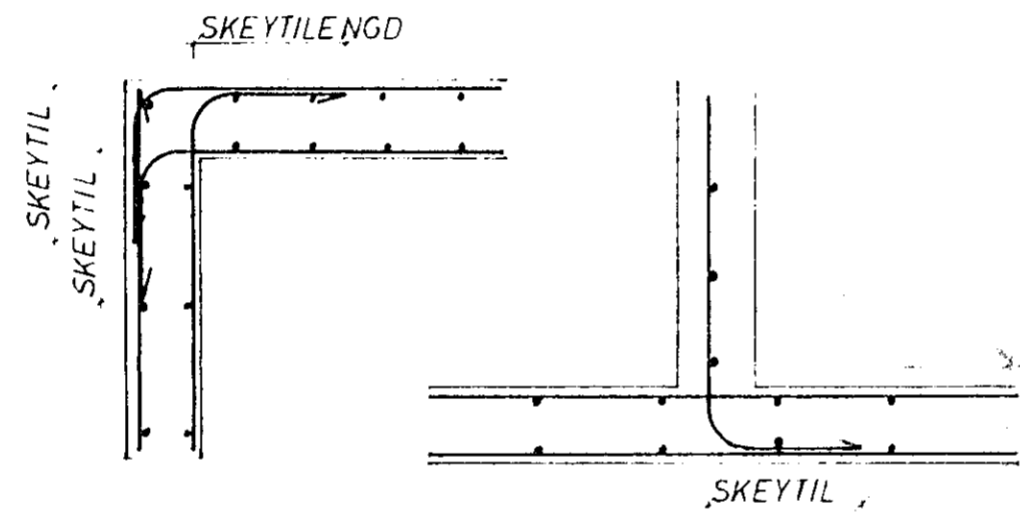

KRING UM OP KOMI 2 K 12
SEM NAI 600mm ÚT FYRIR

**FRÁGANGUR JÁRNA NEMA ANNAÐ
KOMI FRAM Á TEIKNINGUM:**

JARNABVERMÁL d	MM	8	10	12	16	20	25
MINNSTA SKEYTILENGD	MM	350	400	500	650	800	1000
ÞVERMÁL BEYGJUSKÍFU D	MM	160	200	240	320	400	500

Í PLOTUM SKAL EKKI SKEYTA MEIRA EN FJÖRÐA
HVERT JARN Í SAMA ÞVERSNIÐI
FJÄRLEIÐ MILLI SKEYTIÞVERSNIDA SÉ MINNST 40 d

STÁL KS 40

UNDIRSTÖÐUR

UNDIRSTÖÐUR HVÍLI Á _____ HREINSA SKAL VANDLEGA MOLD OG ANNAN LÍFRÆNAN JARÐVEG
JNDAN UNDIRSTÖÐUM. UNDIRSTÖÐUR ERU REIKNADAR SKV BYGGINGASAMPYKKT OG ER MESTA LEYFILEGA
ALAG Á RORÐ E₁ STANDI UNDIRSTÖÐUR Á HRAUNFYLINGU SKAL VELÞJAPPA FYLINGUNA Í MEST
60 cm LÖGUM OG VÍÐ ÞJOPPUNARPRÖFUN SKAL e₂ > 1200 KP/cm². JARNBENDING Í UNDIRSTÖÐUM SKAL VERA
2 K 10 Í EFRI OG NEDRI BRUN UNDIRSTADA OG TENGJARN Í UNDIRSTÖÐUR SEU SKV SNIDUM
BOTNPLATA HVÍLI Á VELÞJAPPADRI HRAUN- EÐA MALARFYLLINGU. PLATAN SÉ 12cm ÖJARNBENT 1/2 EINANGR-
UN PLAST 30 KG/m³ SÉ UNDIR ALLRI PLOTUNNI OG 1/2 EINANGRUN PLAST SÉ Á ÚTVEGGJUM UNDIRSTADA
AMK 50cm NIÐUR FYRIR EFRI BRUN PLOTU. BEYGING JARNA OG SKEYTING SÉ SKV ÍSLENSKUM STADLI
1. ST 10 UPP MEÐ HURÐA- EÐA GLUGGAGOTUM KOMI 2 K 10 SEM STUNGID ER NIÐUR Í SOKKULINN OG
SKULU ÞAU NÁ AMK 50cm UPP Í VEGG YFIR PLOTU L=110cm ÞESSI JARN KOMA MÓT JARNM
UPP MEÐ DYRUM OG Í VEGGENDUM. STYRKING UNDIRSTADA PAR SEM ROR FARA UNDR UNDRSTÖÐUR

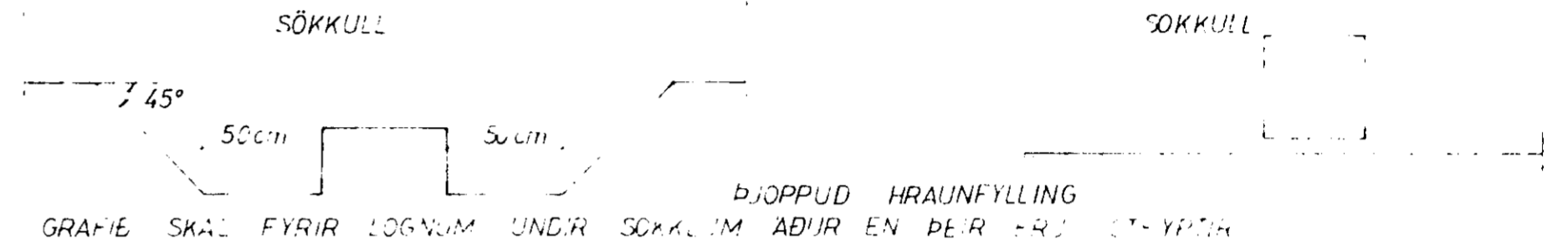

GRAFÍE SKAL FYRIR LÖGNUM UNDIR SOKKULUM AÐUR EN ÞEIR ERU ST-YPTA

STEYPA

STEYPA Í ALLT HUSID SKAL VERA S 200 SKV ÍSLENSKUM STADLI 1. ST 10 UM NIÐURÖGN. STEYPA OG
ALLA STEYPUVINNU SKAL FARA EFTIR ÍSLENSKUM STADLI 1. ST 10 VÍÐ ALLA FRAMKVÆMUM VERKSINS SKA.
FRAMKVÆMDFLOKKUR B GILDA STEYPULAG Á JARNUM SKAL VERA: Í SOKKLUM 50mm Í VEGGJUM
PLOTUM OG BITUM INNI 10mm. Í VEGGJUM PLOTUM OG BITUM STI 20mm. MOTA SKAL LÖTBLENDI
Í ALLA STEYPU ÞANNIG AÐ LOFTINNIHALD STEYPUINNAR VERÐI 5-7% SIGMAI ALLHAR SLEIPI SÉ 1. ST 10

JARNBENDING

AKVÆÐI ÍSLENSKS STADALS 1. ST 10 GILDA UM BENDISTAL OG VINNA VÍÐ ÞAÐ. MOTA SKAL EFTIRFARAND
STALTEGUNDIR KAMBSTÁL KS 40 MERKT MEÐ K Á TEIKN OG VENJULEGT SLETTI TAL SI Í TAKNAD
MEÐ R Á TEIKN Í PLOTUM MEIGI SKEYTINGAR Í SAMA ÞVERSNIÐI MEST VERA FJÖRÐA HVER STONG

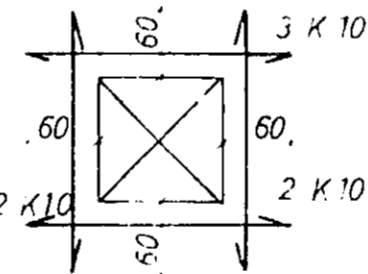

MÚROP

UPP MEÐ OG UNDIR KOMI 2 K 10 ER NAI AMK 60cm ÚT FYRIR OP
HVORU MEGIN OG YFIR OPUM KOMI 3 K 10 ER NAI AMK 60cm ÚT FYRIR OP
SBR SKÝRINGAMYND

— TAKNAR STÁL Í NEDRA BORDI PLOTU
— TAKNAR STÁL Í EFRA BORDI PLOTU
c ER MÁL MIÐJU Á MIÐJU STANGA
SPERRU-ESTINGAR SKV SNIDUM

Í HORN MERKT (H1) (H2)

SKAL SETJA RIFUVÖRN EINS OG HÉR ER SÝND
TALAN Á EFTIR H-INU (Í HRINGNUM) SEGIR TIL
UM HVE MORG JARN SKAL SETJA SITT
HVORU MEGIN MIÐJUNARSINS

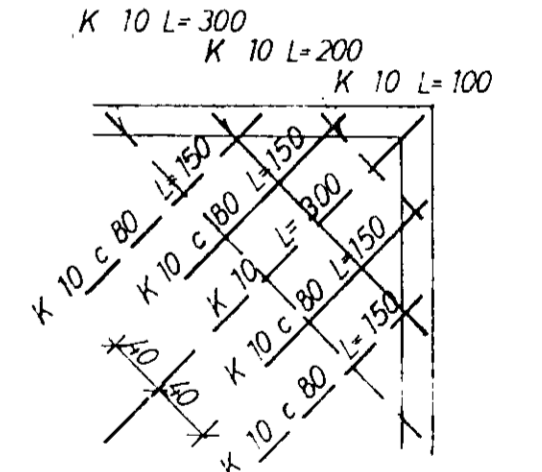

ÞAK OG ANNAÐ TRÉVIRKI

ALLT TIMBUR SKAL VERA GALLALAUST OG SKAL ALLT OVARID TIMBUR RÝÐA
MEÐ AMK 2 UMFERÐIR AF VÍÐURKENNDU FUAVERNAREFNI ALLT TIMBUR SEM LIGGUR AÐ STEYPU SKAL
JAFNFRAMT VERJA MEÐ ÞVI AÐ LEGGJA ÞAKPAPPA MILLI TIMBURS OG STEYPU. ALLT STAL BOLTA
OG FESTINGA SKAL RÝÐVERJA VANDLEGA MEÐ ÞVI AÐ MALA 2 UMFERÐIR RÝÐVERNARMALINGU AF
VÍÐURKENNDRI GERÐ EN AÐUR SKAL HREINSA STALID VANDLEGA. ALLUR SAUMUR SKAL VERA
GALVANISERAÐUR ÞAKID SKAL KLÆÐA MEÐ 25x150mm BORDUM OG SKAL NEGLA HVERT BORD Í
HYERJA SPERRU MEÐ 3 STK 3" NOGLUM.
STALBITA SKAL BRUNAVERJA MEÐ ÞVI AÐ EINANGRA ÞÁ MOTA STEINULL
SBR SKÝRINGARMYND



31. júlí 1980
HAFNARFJARDARBER
BYGGINGAFLUTUNING
HÚS C III

TÚNHVAMMUR 4
SKÝRINGAR
JÚL '80