

SKÝRINGAR

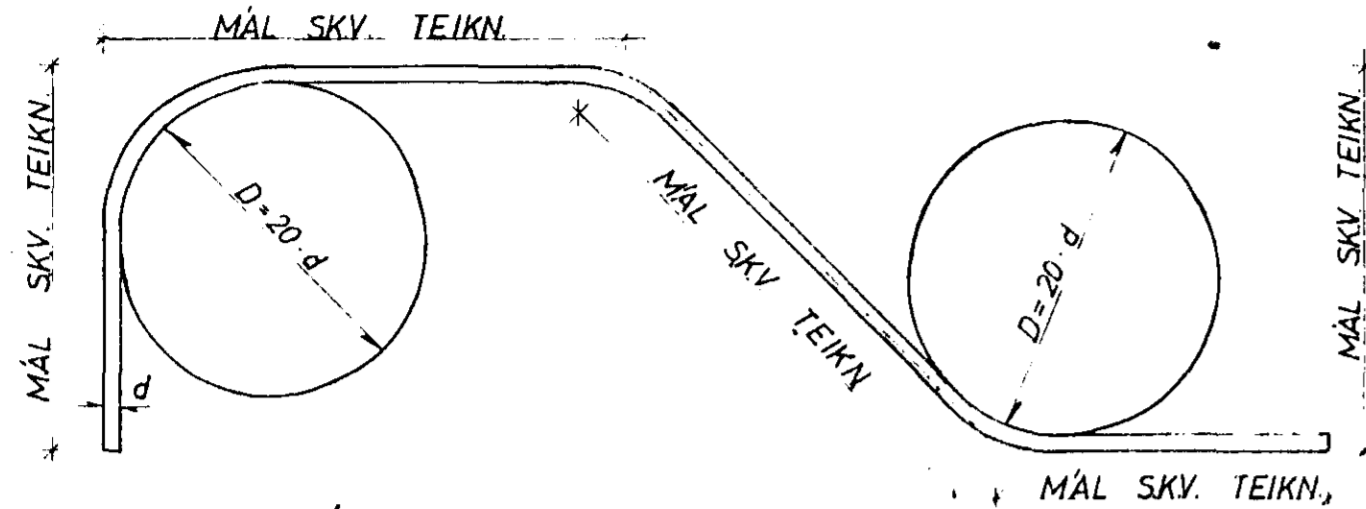

KAMBSTÁL KS 40

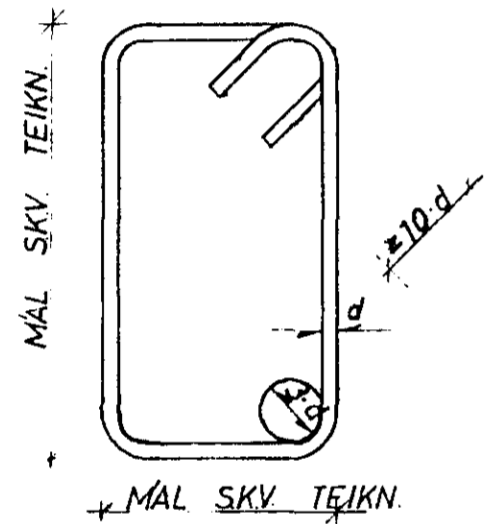

GJARÐIR STÁL ST 37

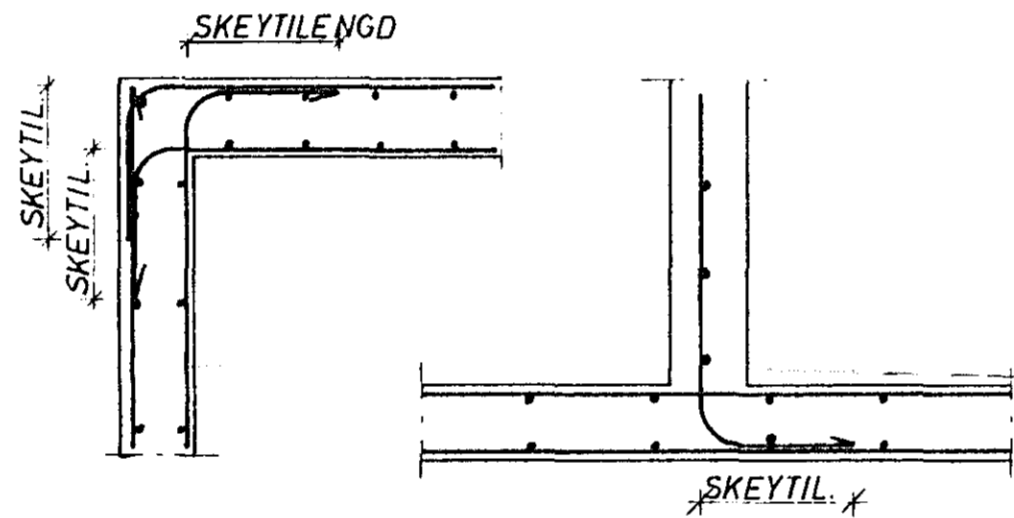

KRING UM OP KOMI 2 K 12, SEM NÁI 600mm ÚT FYRIR.

FRÁGANGUR JÁRNA NEMA ANNAÐ KOMI FRAM Á TEIKNINGUM:

JÁRNÞVERMÁL d	MM	8	10	12	16	20	25
MINNSTA SKEYTILENGD	MM	350	400	500	650	800	1000
ÞVERMÁL BEYGJUSKÍFU D	MM	160	200	240	320	400	500

Í PLÖTUM SKAL EKKI SKEYTA MEIRA EN FJÖRÐA HVERT JÁRN Í SAMA ÞVERSNIDI. FJARLÆGD MILLI SKEYTIÞVERSNIDA SÉ MINNST 40 d

STÁL KS 40

UNDIRSTÖÐUR

UNDIRSTÖÐUR HVÍLI Á MOHELLU HREINSA SKAL VANDLEGA MOLD OG ANNAN LÍFRÆNAN JARÐVEG UNÐAN UNDIRSTÖÐUM. UNDIRSTÖÐUR ERU REIKNADAR SKV. BYGGINGASAMPYKKT OG ER MESTA LEYFILEGA ALAG Á JÖRÐ $e_{pl} =$ STANDI UNDIRSTÖÐUR Á HRAUNFYLLINGU SKAL VELÞJAPPA FYLLINGUNA Í MEST 60 cm LÖGUM OG VÍÐ ÞJÖPPUNARÞRÖFUN SKAL $e_{p2} > 1200 \text{ kP/cm}^2$. JARNBENDING Í UNDIRSTÖÐUM SKAL VERA 2 K 10 Í EFRI OG NEDRI BRÚN UNDIRSTAÐA OG 2 TENGIJARN Í UNDIRSTÖÐUR SEU SKV. SNÍÐUM. BOTNPLATA HVÍLI Á VELÞJAPPADRI HRAUN- EÐA MALARFYLLINGU. PLATAN SÉ 12cm ÓJARNBENT 1/2" EINANGR- UN PLAST 30 KG/m³ SÉ UNDIR ALLRI PLÖTUNNI OG 1/2" EINANGRUN PLAST SÉ Á ÚTVEGGJUM UNDIRSTAÐA. AMK. 50cm NIÐUR FYRIR EFRI BRÚN PLÖTU. BEYGING JARNA OG SKEYTING SÉ SKV. ÍSLENSKUM STAÐLI Í.S.T. 10. UPP MED HURÐA-EÐA GLUGGAGÖTUM KOMI 2 K 10 SEM STUNGID ER NIÐUR Í SÖKKULINN OG SKULU ÞAU NÁ AMK. 50cm UPP Í VEGG YFIR PLÖTU L=110cm. ÞESSI JARN KOMA MÓTI JARNUM UPP MED DYRUM OG Í VEGGENDUM. STYRKING UNDIRSTAÐA ÞAR SEM RÖR FARA UNDIR UNDIRSTÖÐUR.

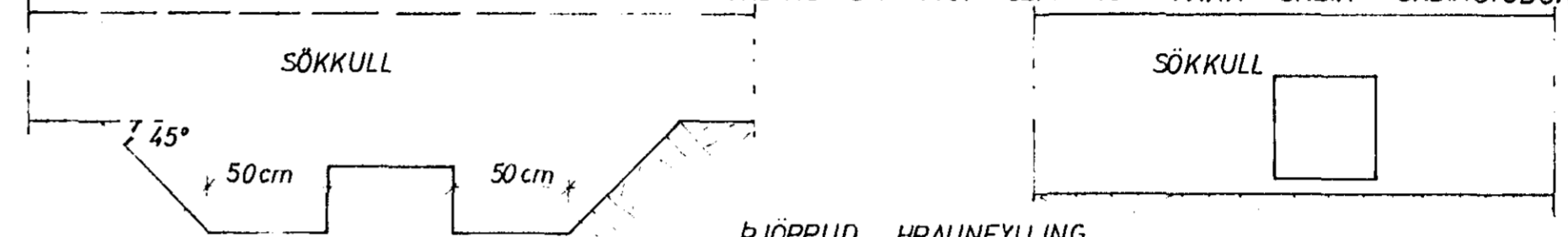

ÞJÖPPUD HRAUNFYLLING
GRAFID SKAL FYRIR LÖGNUM UNDIR SÖKKLUM AÐUR EN ÞEIR ERU STEYPTIR.

STEYPA

STEYPA Í ALLT HÚSID SKAL VERA S 200 SKV. ÍSLENSKUM STAÐLI Í.S.T. 10. UM NIÐURLÖGN STEYPU OG ALLA STEYPUVINNU SKAL FARA EFTIR ÍSLENSKUM STAÐLI Í.S.T. 10 VÍÐ ALLA FRAMKVÆMD VERKSINS SKAL FRAMKVÆMDAFLOKKUR B GILDA. STEYPULAG Á JARNUM SKAL VERA: Í SÖKKLUM 50mm Í VEGGJUM, PLÖTUM OG BITUM INNI 10mm. Í VEGGJUM, PLÖTUM OG BITUM ÚTI 20mm. NOTA SKAL LOFTBLENDI Í ALLA STEYPU ÞANNIG AÐ LOFTINNIHALD STEYPUINNAR VERÐI 5-7%. SIGMAL ALLRAR STEYPU SÉ 50-100mm.

JARNBENDING

AKVÆÐI ÍSLENSKS STAÐALS Í.S.T. 10 GILDA UM BENDISTÁL OG VINNU VÍÐ ÞAÐ. NOTA SKAL EFTIRFARANDI STAÐLEGUNDIR KAMBSTÁL KS 40 MERKT MED K Á TEIKN. OG VENJULEGT SLETTI STAÐ ST 37 TAKNAÐ MED R Á TEIKN Í PLÖTUM MEIGI SKEYTINGAR Í SAMA ÞVERSNIDI MEST VERA FJÖRÐA HVER STÖNG

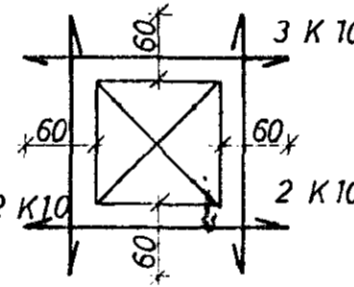

MÚROP:

UPP MED OG UNDIR KOMI 2 K 10 ER NÁI AMK. 60cm ÚT FYRIR OP HVORU MEGIN OG YFIR OPUM KOMI 3 K 10 ER NÁI AMK. 60cm ÚT FYRIR OP SBR. SKÝRINGAMYND.

— TAKNAR STÁL Í NEDRA BORDI PLÖTU
- - - TAKNAR STÁL Í EFRA BORDI PLÖTU
c ER MÁL MIÐJU Á MIÐJU STANGA.
SPERRUFESTINGAR SKV. SNÍÐUM.

Í HORN MERKT (H1), (H2)
SKAL SETJA RIFUVÖRN EINS OG HÉR ER SÝND TALAN Á EFTIR H-INU (Í HRINGNUM) SEGIR TIL UM HVE MÖRG JARN SKAL SETJA SITT HVORU MEGIN MIÐJUNARSINS

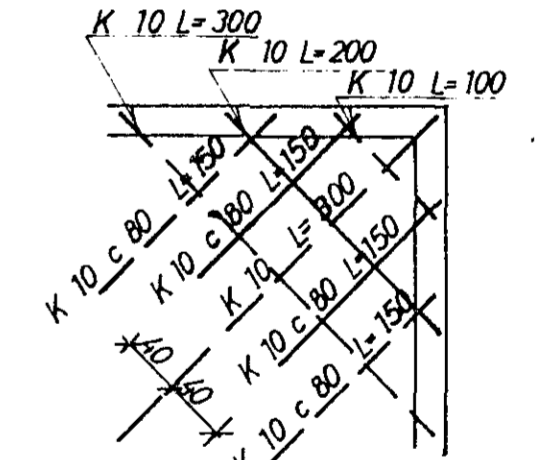

ÞAK OG ANNAÐ TRÉVIRKI

ALLT TIMBUR SKAL VERA GALLALAUST OG SKAL ALLT ÓVARID TIMBUR RÝÐA MED AMK. 2 UMFERÐIR AF VÍÐURKENNDU FUAVERNAREFNI. ALLT TIMBUR SEM LIGGUR AÐ STEYPU SKAL JAFNFRAMT VERJA MED ÞVI AÐ LEGGJA ÞAKPAPPA MILLI TIMBURS OG STEYPU. ALLT STÁL, BOLTA OG FESTINGA SKAL RYÐVERJA VANDLEGA MED ÞVI AÐ MALA 2 UMFERÐIR RYÐVERNARMÁLINGU AF VÍÐURKENNDRI GERÐ EN AÐUR SKAL HREINSA STALID VANDLEGA. ALLUR SAUMUR SKAL VERA GALVANISERADUR ÞAKID SKAL KLÆÐA MED 25x150mm BORBUM OG SKAL NEGLA HVERT BORD Í HVERJA SPERU MED 3 STK 3" NOGLUM. STALBITA SKAL BRUNAVERJA MED ÞVI AÐ EINANGRA ÞÁ ALÞEYRIÐ ER HILL SBR. SKÝRINGARMYND

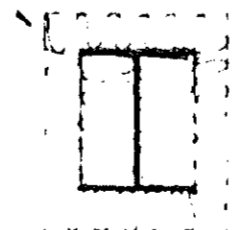

23. maí 1980
HAFNARFJÁRÐÁRÆR
BYGGINGAFULLTRUINN

TUNHVAMMUR 5	MÆLIKVARDI 1/2	VERK Yfirarið	TEIKN NR 1.0.
SKÝRINGAR	Hannað Teiknað	Samb	DAGS
JÓHANN GUNNAR BERGPÓRSSON VERKFR MVFI	BREYTI		

STRANDGÖTU 11 - HAFNARFIRÐI - SIMI 53315