

SKÝRINGAR

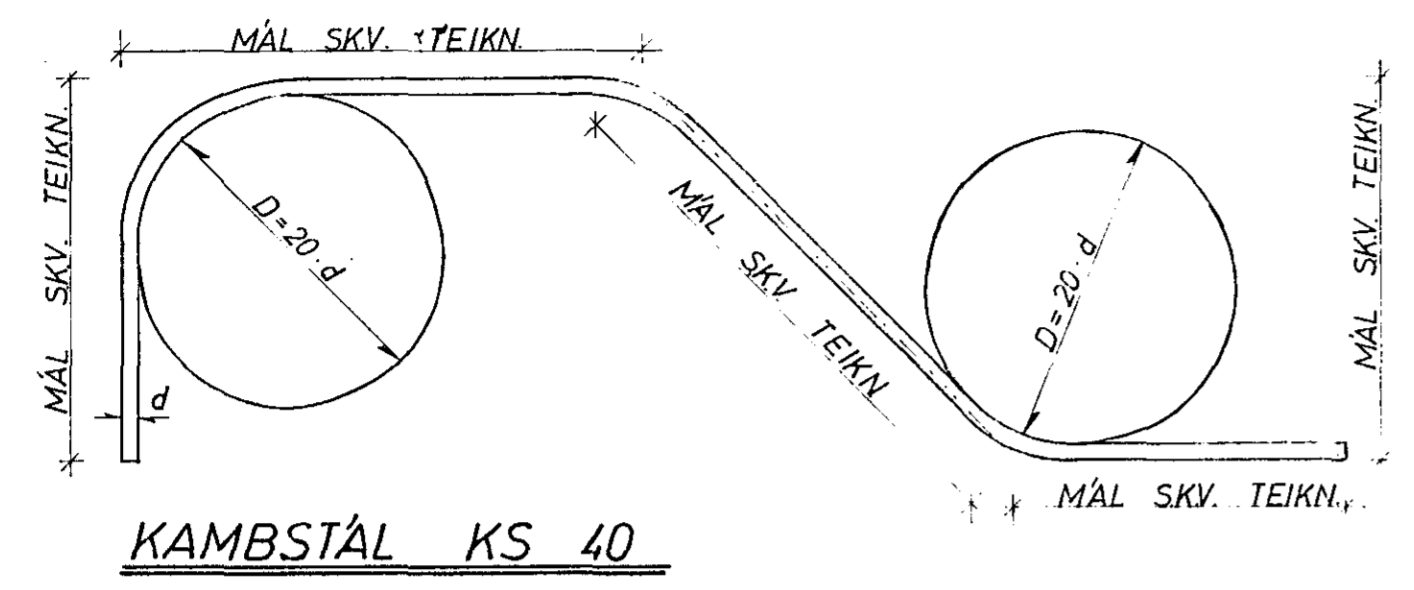

KAMBSTÁL KS 40

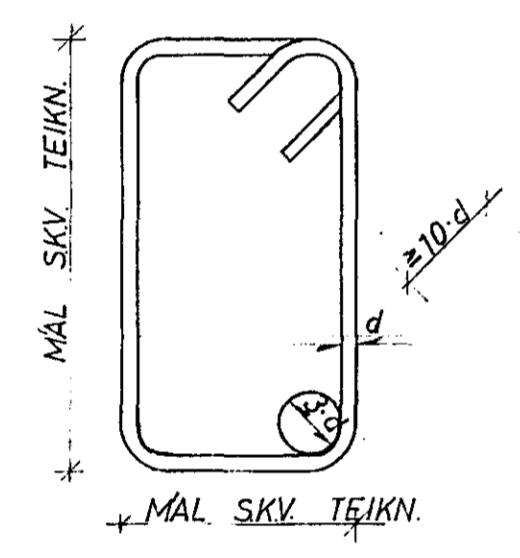

GJARÐIR STÁL ST 37

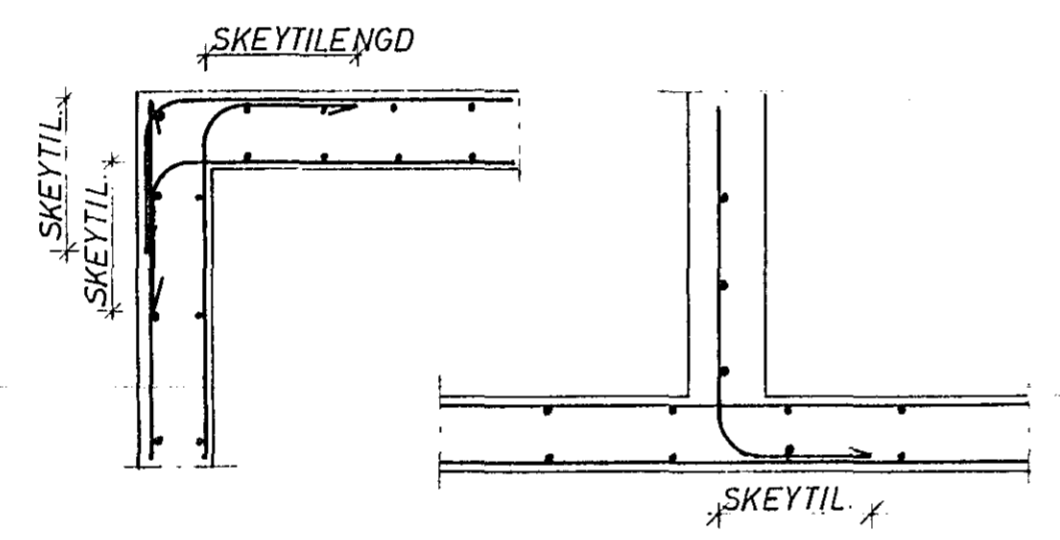

KRING UM OP KOMI 2 K 12, SEM NÁI 600mm ÚT FYRIR.
FRÁGANUR JÁRNA NEMA ANNAÐ KOMI FRAM Á TEIKNINGUM:

JÁRNÞVERMÁL: d	MM	8	10	12	16	20	25
MINNSTA SKEYTILENGD	MM	350	400	500	650	800	1000
ÞVERMÁL BEYGJUSKÍFU D	MM	160	200	240	320	400	500

Í PLÖTUM SKAL EKKI SKEYTA MEIRA EN FJÓRÐA HVERT JARN Í SAMA ÞVERSNIDI. FJARLÆGD MILLI SKEYTIÞVERSNIDA SÉ MINNST 40 d.

STÁL KS 40

UNDIRSTÖÐUR

UNDIRSTÖÐUR HVÍLI Á _____ HREINSA SKAL VANDLEGA MOLD OG ANNAN LÍFRÆNAN JARÐVEG UNÐAN UNDIRSTÖÐUM. UNDIRSTÖÐUR ERU REIKNADAR SKV. BYGGINGASAMPYKKT OG ER MESTA LEYFILEGA ÁLAG Á JÖRÐ $e_1 = \dots$. STANDI UNDIRSTÖÐUR Á HRAUNFYLINGU SKAL VELÞJAPPA FYLINGUNA Í MEST 60 cm LÖGUM OG VIÐ ÞJÖPPUNARPRÖFUN SKAL $e_2 > 1200 \text{ KP/cm}^2$. JÁRNBENDING Í UNDIRSTÖÐUM SKAL VERA 2 K 10 Í EFRI OG NEDRI BRÚN UNDIRSTAÐA OG TENGJARN Í UNDIRSTÖÐUR SEU SKV. SNIDUM BOTNPLATA HVÍLI Á VELÞJAPPADRI HRAUN- EÐA MALARFYLINGU. PLATAN SÉ 12cm ÖJÁRNBENT 1/2 EINANGR- UN PLAST 30 KG/m³ SÉ UNDIR ALLRI PLÖTUNNI OG 1/2 EINANGRUN PLAST SÉ Á ÚTVEGGJUM UNDIRSTAÐA. AMK. 50cm NIÐUR FYRIR EFRI BRÚN PLÖTU. BEYGING JARNA OG SKEYTING SÉ SKV. ISLENSKUM STAÐLI I.S.T. 10. UPP MÆÐ HURÐA- EÐA GLUGGAGÖTUM KOMI 2 K 10 SEM STUNGID ER NIÐUR Í SÖKKULINN OG SKULU ÞAU NÁ AMK. 50cm UPP Í VEGG YFIR PLÖTU L=110cm. ÞESSI JARN KOMA MÓTI JARNUM UPP MÆÐ DYRUM OG Í VEGGENDUM. STYRKING UNDIRSTAÐA ÞAR SEM RÖR FARA UNDIR UNDIRSTÖÐUR.

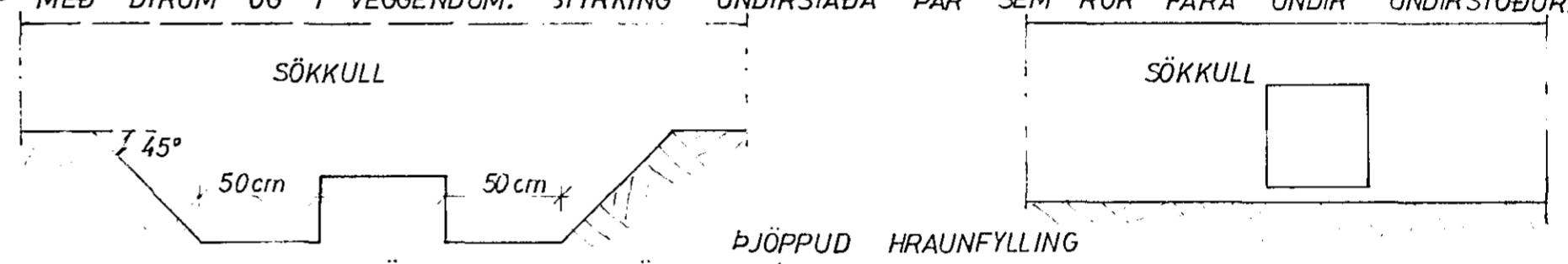

GRAFÍÐ SKAL FYRIR LÖGNUM UNDIR SÖKKLUM AÐUR EN ÞEIR ERU STEYPTIR.

STEYPA

STEYPA Í ALLT HÚSIÐ SKAL VERA S 200 SKV. ISLENSKUM STAÐLI I.S.T. 10. UM NIÐURLÖGN STEYPU OG ALLA STEYPUVINNU SKAL FARA EFTIR ISLENSKUM STAÐLI I.S.T. 10 VIÐ ALLA FRAMKVÆMD VERKSINS SKAL FRAMKVÆMDAFLOKKUR B GILDA. STEYPULAG Á JARNUM SKAL VERA: Í SÖKKLUM 50mm Í VEGGJUM, PLÖTUM OG BITUM INNI 10mm. Í VEGGJUM, PLÖTUM OG BITUM ÚTI 20mm. NOTA SKAL LOFTBLENDI Í ALLA STEYPU ÞANNIG AÐ LOFTINNHALD STEYPUINNAR VERÐI 5-7%. SIGMÁL ALLRAR STEYPU SÉ 50-100mm.

JÁRNBENDING

ÁKVÆÐI ISLENSKS STAÐALS I.S.T. 10 GILDA UM BENDISTÁL OG VINNU VIÐ ÞAÐ. NOTA SKAL EFTIRFARANDI STAŁTEGUNDIR KAMBSTÁL KS 40 MERKT MÆÐ K Á TEIKN OG VENJULEGT SLETT STÁL ST 37 TAKNAÐ MÆÐ R Á TEIKN Í PLÖTUM MEIGI SKEYTINGAR Í SAMA ÞVERSNIDI MEST VERA FJÓRÐA HVER STÖNG

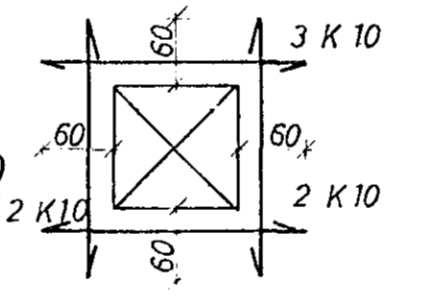

MÜROP: UPP MÆÐ OG UNDIR KOMI 2 K 10 ER NÁI AMK. 60cm ÚT FYRIR OP HVORU MEGIN OG YFIR OPUM KOMI 3 K 10 ER NÁI AMK. 60cm ÚT FYRIR OP SBR. SKÝRINGAMYND.

— TAKNAR STÁL Í NEDRA BORDI PLÖTU
- - - TAKNAR STÁL Í EFRA BORDI PLÖTU

c ER MÁL MIÐJU Á MIÐJU STANGA. SPERRUFESTINGAR SKV. SNIDUM.

Í HORN MERKT (H1), (H2).....

SKAL SETJA RIFUVÖRN EINS OG HÉR ER SÝND TALAN Á EFTIR H-INU (Í HRINGNUM) SEGIR TIL UM HVE MÖRG JARN SKAL SETJA SITT HVORU MEGIN MIÐJÚJARNINS

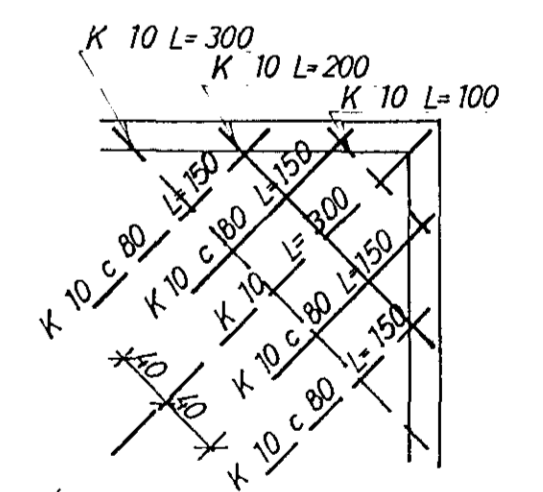

ÞAK OG ANNAÐ TRÉVIRKI

ALLT TIMBUR SKAL VERA GALLALAUST OG SKAL ALLT ÖVARID TIMBUR RÝÐA MÆÐ AMK. 2 UMFERÐIR AF VIÐURKENNDU FUAVARNAREFNI ALLT TIMBUR SEM LIGGUR AÐ STEYPU SKAL JAFNFRAMT VERJA MÆÐ ÞVI AÐ LEGGJA ÞAKPAPPA MILLI TIMBURS OG STEYPU. ALLT STÁL, BOLTA OG FESTINGA SKAL RÝÐVERJA VANDLEGA MÆÐ ÞVI AÐ MALA 2 UMFERÐIR RÝÐVARNARMÁLINGU AF VIÐURKENNDRI GERÐ EN AÐUR SKAL HREINSA STALID VANDLEGA. ALLUR SAUMUR SKAL VERA GALVANISERADUR ÞAKID SKAL KLÆÐA MÆÐ 25x150mm BORDUM OG SKAL NEGLA HVERT BORD Í HVERJA SPERRU MÆÐ 3 STK 3" NOGLUM. STAŁBITA SKAL BRUNAVERJA MÆÐ ÞVI AÐ EINANGRA ÞÁ MÆÐ 2" STEINULL SBR. SKÝRINGARMYND.



HÚS C II

TÚNHVAMMUR 6	MÆL. A. 4	REK.	TEIKN. NR.
SKÝRINGAR	8001	1.0	JÚL '80
IOHANN GUNNAR BERGPORSSON			