

SKÝRINGAR

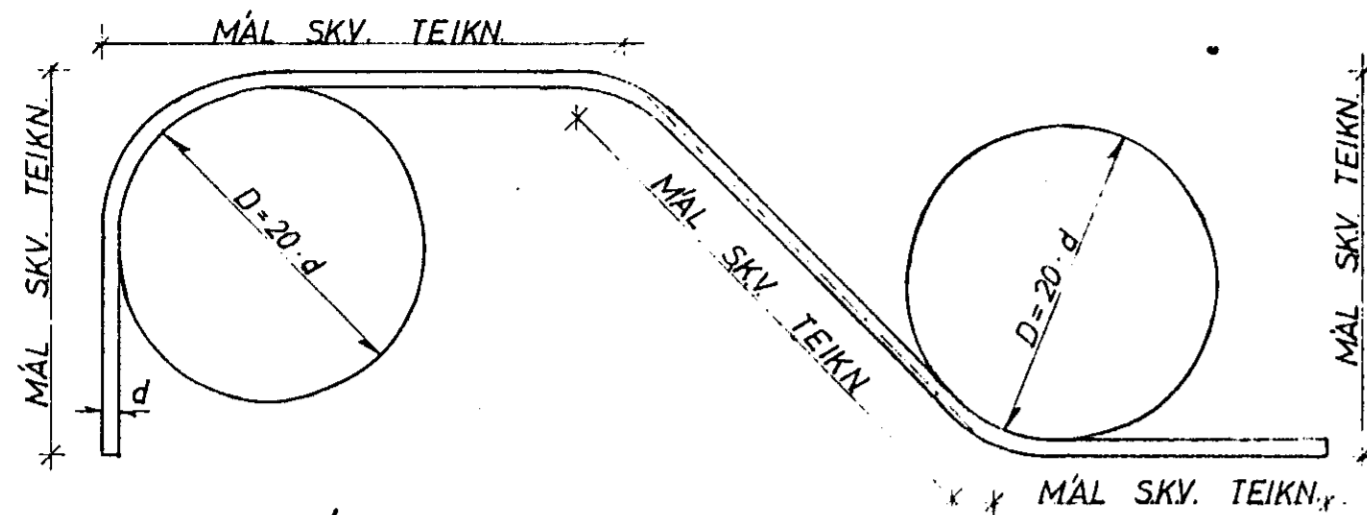

KAMBSTÁL KS 40

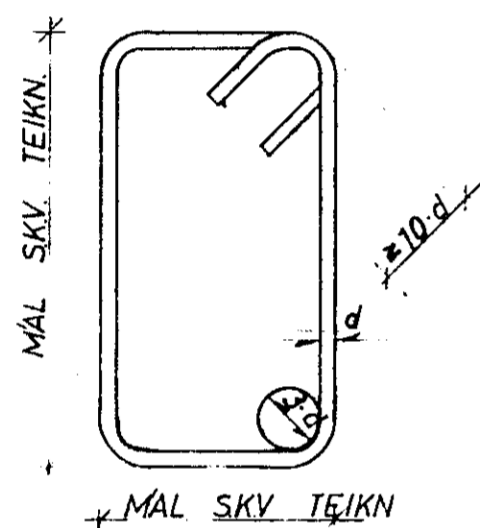

GJARÐIR STÁL ST 37

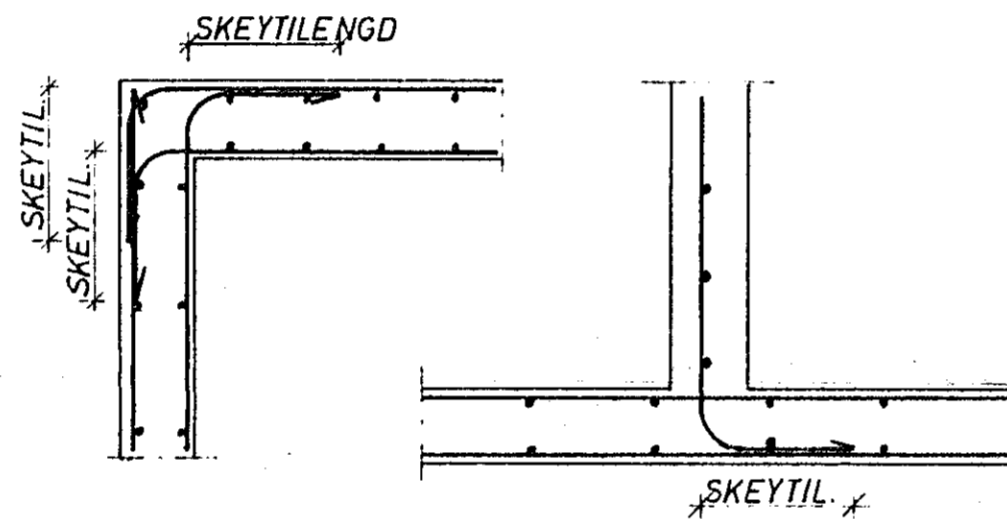

KRING UM OP KOMI 2 K 12,
SEM NÁI 600mm ÚT FYRIR.

**FRÁGANGUR JARNA NEMA ANNAÐ
KOMI FRAM Á TEIKNINGUM:**

JARNAPVERMÁL d	MM	8	10	12	16	20	25
MINNSTA SKEYTILENGD	MM	350	400	500	650	800	1000
ÞVERMÁL BEYGJUSKÍFU D	MM	160	200	240	320	400	500

Í PLÖTUM SKAL EKKI SKEYTA MEIRA EN FJÖRÐA
HVERT JARN Í SAMA ÞVERSNIDI.
FJARLÆGD MILLI SKEYTIÞVERSNIDA SÉ MINNST 40 d.

STÁL KS 40

UNDIRSTÖÐUR

UNDIRSTÖÐUR HVÍLI Á MOHELLU HREINSA SKAL VANDLEGA MOLD OG ANNAN LÍFRÆNAN JARÐVEG UNÐAN UNDIRSTÖÐUM. UNDIRSTÖÐUR ERU REIKNADAR SKV. BYGGINGASAMPYKKT OG ER MESTA LEYFILEGA ÁLAG Á JÖRÐ $E_{1/2}$ STANDI UNDIRSTÖÐUR Á HRAUNFYLINGU SKAL VELÞJAPPA FYLINGUNA Í MEST 60 cm LÖGUM OG VÍÐ ÞJÖPPUNARÞROFUN SKAL $e_2 > 1200 \text{ KP/cm}^2$. JARNBENDING Í UNDIRSTÖÐUM SKAL VERA 2 K 10 Í EFRI OG NEÐRI BRÚN UNDIRSTAÐA OG TENGJARN Í UNDIRSTÖÐUR SEU SKV. SNIDUM. BOTNPLATA HVÍLI Á VELÞJAPPAÐRI HRAUN- EÐA MALARFYLINGU. PLATAN SÉ 12cm ÖJARNBENT $1\frac{1}{2}$ EINANGR- UN PLAST 30 KG/m^3 SÉ UNDIR ALLRI PLÖTUNNI OG $1\frac{1}{2}$ EINANGRUN PLAST SÉ Á ÚTVEGGJUM UNDIRSTAÐA. AMK. 50cm NIÐUR FYRIR EFRI BRÚN PLÖTU. BEYGING JARNA OG SKEYTING SÉ SKV. ISLENSKUM STAÐLI I.S.T. 10. UPP MEÐ HURÐA- EÐA GLUGGAGÖTUM KOMI 2 K 10 SEM STUNGID ER NIÐUR Í SÖKKULINN OG SKULU ÞAU NÁ AMK. 50cm UPP Í VEGG FYR PLÖTU L=110cm. ÞESSI JARN KOMA MÓTI JARNUM UPP MEÐ DYRUM OG Í VEGGENDUM. STYRKING UNDIRSTAÐA ÞAR SEM RÖR FARA UNDIR UNDIRSTÖÐUR.

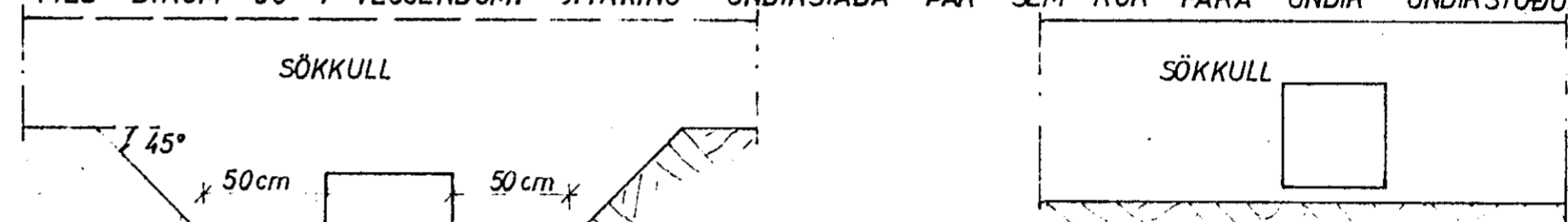

GRAFID SKAL FYRIR LÖGNUM UNDIR SÖKKULUM AÐUR EN ÞEIR ERU STEYPTIR.

STEYPA

STEYPA Í ALLT HÚSIÐ SKAL VERA 5 200 SKV ISLENSKUM STAÐLI I.S.T. 10. UM NIÐURLÖGN STEYPU OG ALLA STEYPUVINNU SKAL FARA EFTIR ISLENSKUM, STAÐLI I.S.T. 10 VÍÐ ALLA FRAMKVÆMD VERKSINS SKAL FRAMKVÆMDAFLOKKUR B GILDA. STEYPULAG Á JARNUM SKAL VERA: Í SÖKKULUM 50mm Í VEGGJUM, PLÖTUM OG BITUM INNI 10mm. Í VEGGJUM, PLÖTUM OG BITUM ÚTI 20mm. NOTA SKAL LOFTBLENDI Í ALLA STEYPU ÞANNIG AÐ LOFTINNIHALD STEYPUINNAR VERÐI 5-7%. SIGMÁL ALLRAR STEYPU SÉ 50-100mm.

JARNBENDING

AKVÆÐI ISLENSKS STAÐALS I.S.T. 10 GILDA UM BENDISTÁL OG VINNU VÍÐ ÞAÐ NOTA SKAL EFTIRFARANDI STAÐLEGUNDIR KAMBSTÁL KS 40 MERKT MEÐ K Á TEIKN. OG VENJULEGT SLETT STÁL ST 37 TAKNAÐ MEÐ R Á TEIKN Í PLÖTUM MEIGI SKEYTINGAR Í SAMA ÞVERSNIDI MEST VERA FJÖRÐA HVER STÖNG

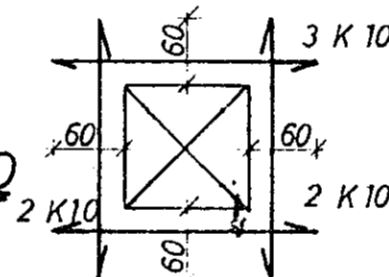

MÜROP

UPP MEÐ OG UNDIR KOMI 2 K 10 ER NÁI AMK. 60cm ÚT FYRIR OP HVORU MEGIN OG YFIR OPUM KOMI 3 K 10 ER NÁI AMK. 60cm ÚT FYRIR OP SBR. SKÝRINGAMYND.

— TAKNAR STÁL Í NEÐRA BORDI PLÖTU
- - - TAKNAR STÁL Í EFRA BORDI PLÖTU
c ER MÁL MIÐJU Á MIÐJU STANGA.
SPERRUFESTINGAR SKV SNIDUM.

Í HORN MERKT (H1), (H2)

SKAL SETJA RIFUVÖRN EINS OG HÉR ER SÝND TALAN Á EFTIR H-INU (Í HRINGNUM) SEGIR TIL UM HVE MÖRG JARN SKAL SETJA SITT HVORU MEGIN MIÐJUGARNINS

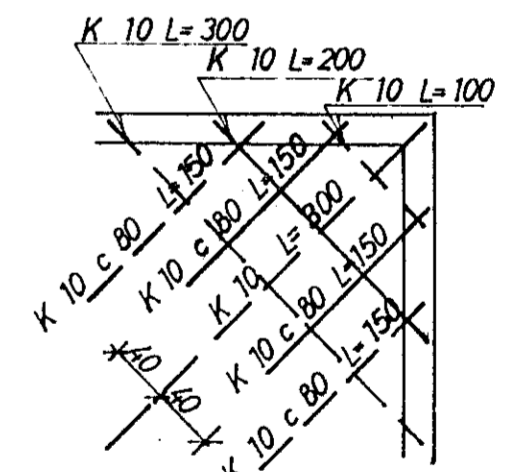

ÞAK OG ANNAÐ TRÉVIRKI

ALLT TIMBUR SKAL VERA GALLALAUST OG SKAL ALLT ÖVARID TIMBUR FJÖDA MEÐ AMK. 2 UMFERÐIR AF VIÐURKENNDU FÚAVARNAREFNI ALLT TIMBUR SEM LIGGUR AÐ STEYPU SKAL JAFNFRAMT VERJA MEÐ ÞVI AÐ LEGGJA ÞAKPAPPA MILLI TIMBURS OG STEYPU. ALLT STÁL, BOLTA OG FESTINGA SKAL RYÐVERJA VANDLEGA MEÐ ÞVI AÐ MALA 2 UMFERÐIR RYÐVARNARMÁLINGU AF VIÐURKENNDRI GERÐ EN AÐUR SKAL HREINSA STÁLIÐ VANDLEGA. ALLUR SAUMUR SKAL VERA GALVANISERADUR ÞAKID SKAL KLÆÐA MEÐ 25x150mm BORDUM OG SKAL NEGLA HVERT BORD Í HVERJA SPERRU MEÐ 3 STK 3" NOGLUM. STÁLBITA SKAL BRUNAVERJA MEÐ ÞVI AÐ EINANGRA ÞÁ MEÐ STEINULL SBR. SKÝRINGAMYND.



23. maí 1980

TUNHVAMMUR 7	MÆLIKVARÐI	VERK	TEIKN NR
SKÝRINGAR	Hannað Teiknað	Yfirfarið Samp	10.
JÓHANN GUNNAR BERGÞÓRSSON VERKFR MVFI	BREYTT		
STRANGÖTU 11 — HAFNARFIRÐI — Sími 53315			