

JÁRNBENT STEYPA UNDIRSTÖÐUR GRUNNMYND 1:50

SKÝRINGAR

Punktur á grunnmynd tákna lódrétt
K12 járn er nái minnst 50 cm upp
fyrir botnplötu.
Undir botnplötu skal setja 3" plast-
einangrun (24kg/m³). Hún skal einnig
ná 50 cm niður á útveggjasökkla.
Vardandi göt og raufar í sókkla, visast
til frærennslisteikninga.
Sníð í undirstöður, sjá bl. 559.1.3.
Sjá einnig skýringar á bl. 559.1.1.

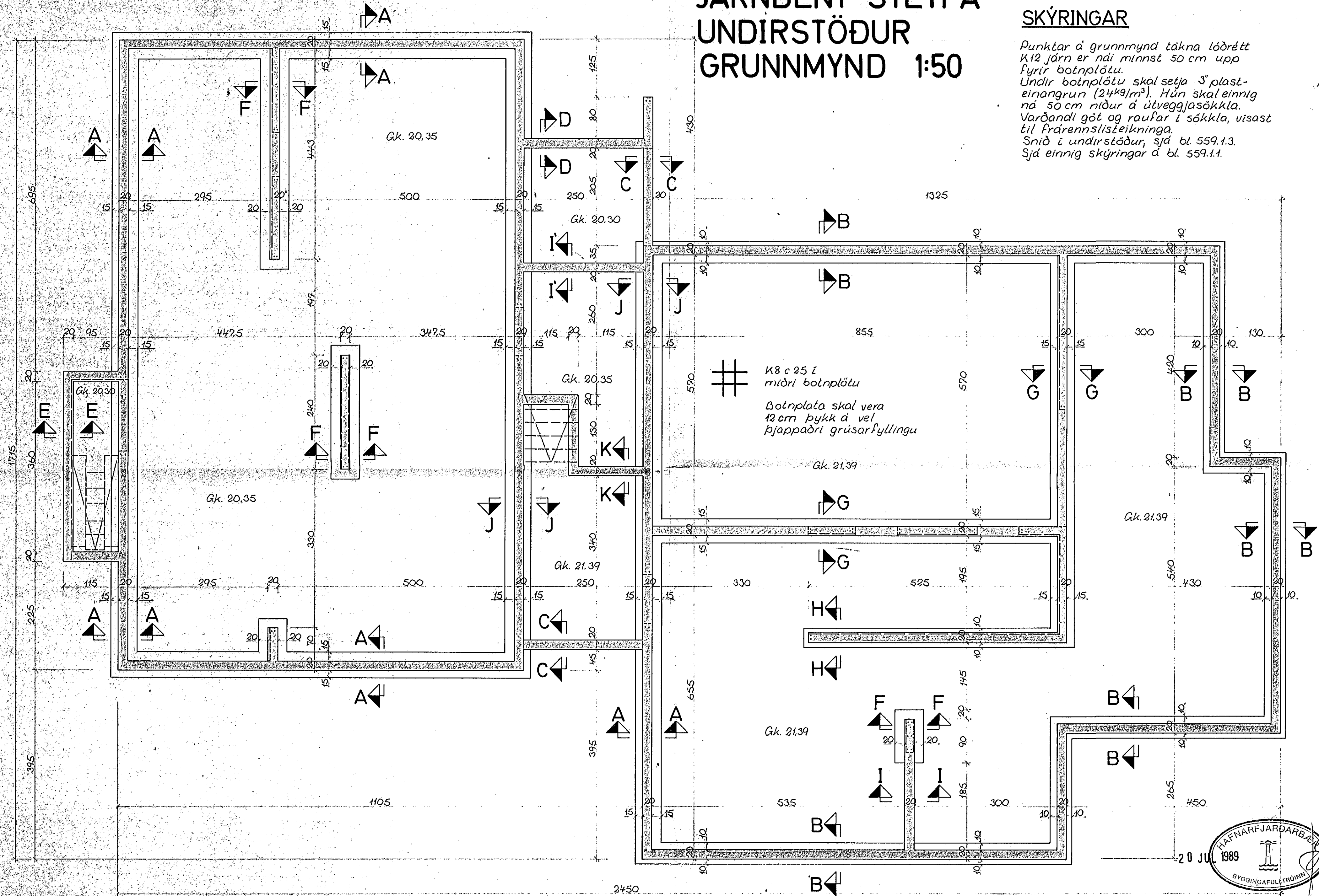

[Signature]

