

JÁRNBENT STEYPA SÉRMYNDIR Í ÞAKI

SÉRMYND 5. 1:5

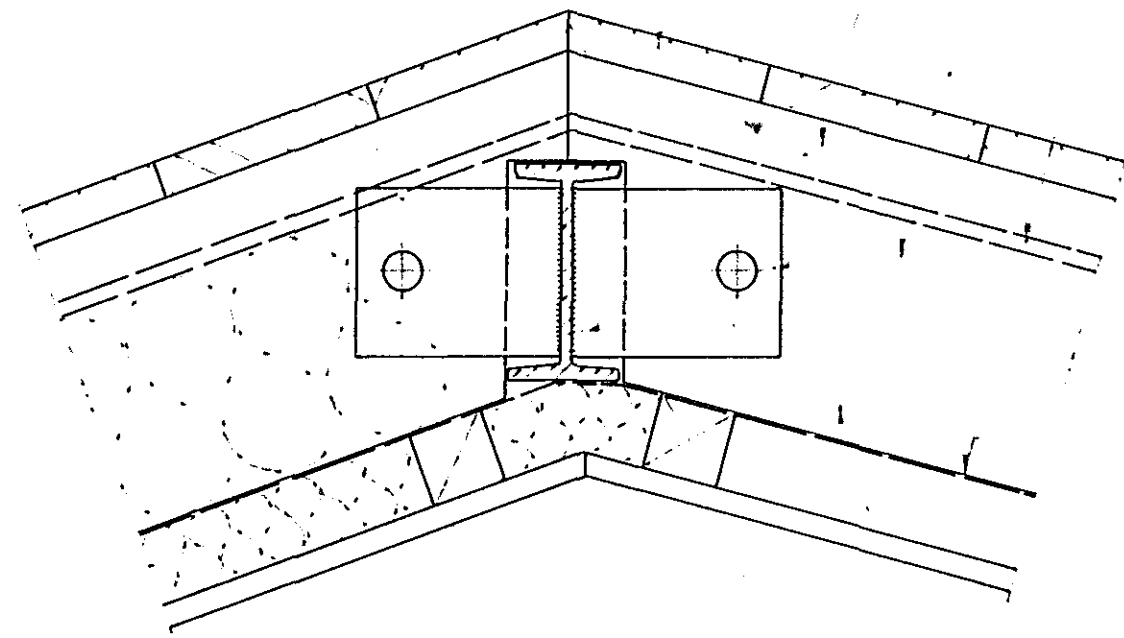

- Bordaklæðning 1*6"
- Loftbil
- Sperrur 2*8" c 50
- 12 mm asfalttex
- Ø16 mm bolti pr. eyra
- Stálbiti INP 140 með ásoðnum eyrum t=5mm
- Rakavörn, t.d. þolplast
- Steinullareinangr., 15cm milli speyra + 5 cm í lagnagrind

SÉRMYND 6. 1:10

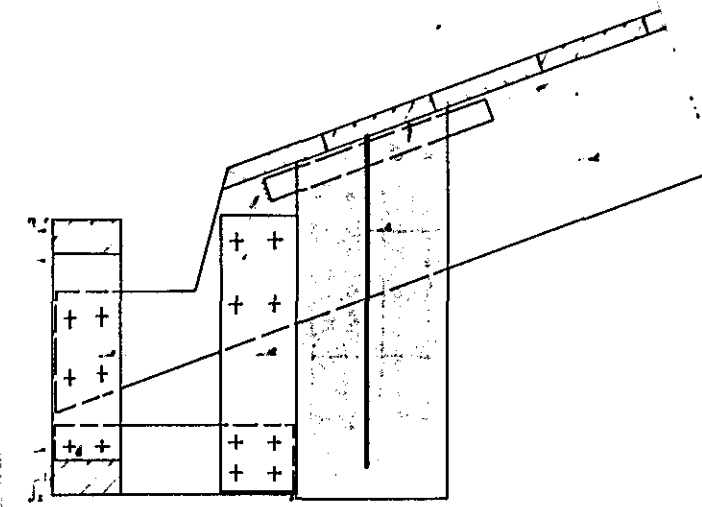

- Ísteypt ϕ 50 pl.rör til útloftunar c 50 með íbræddu koparneti að utanverðu
- Sperrur 2*8" c 50
- K8 yfir hverja sperru
- Ísteyptir ϕ 12mm boltar c 100
- Grindarefni 1 1/2*4, neglt með N4
- Festijárn BMP Maxi 190 og 3+3 stk. K40/50 pr. járn.
- Veggreim 2*5" (pappi undir reim)
- Sperrur 2*5" c 50

Sjá einnig sérmynd 1.

SÉRMYND 7. 1:10

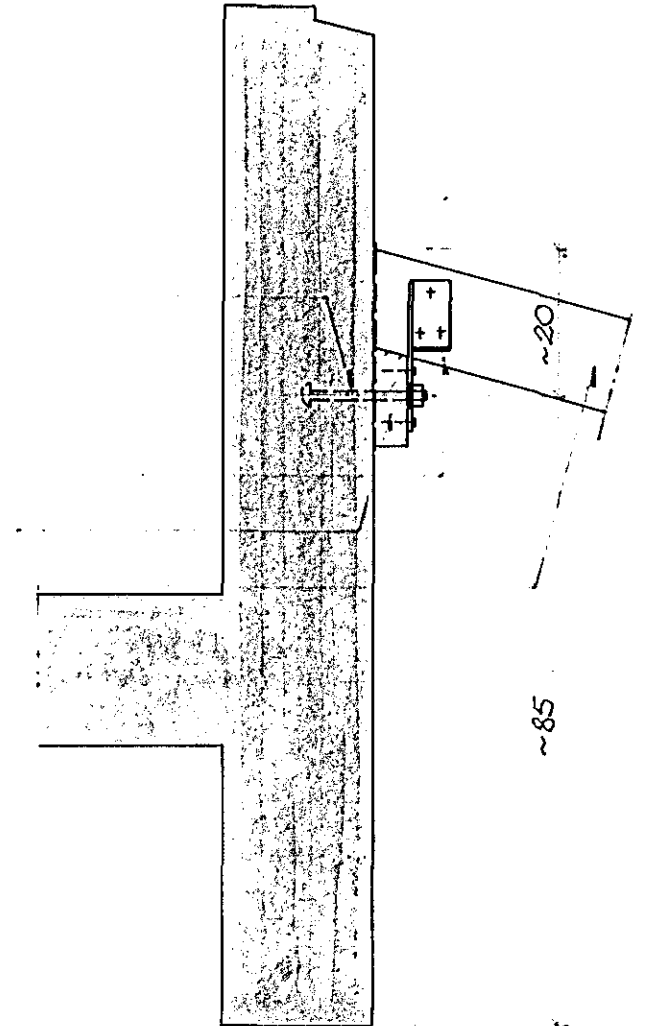

STÁLBITI INP 140. 1.stk.
Grunnmynd 1:20

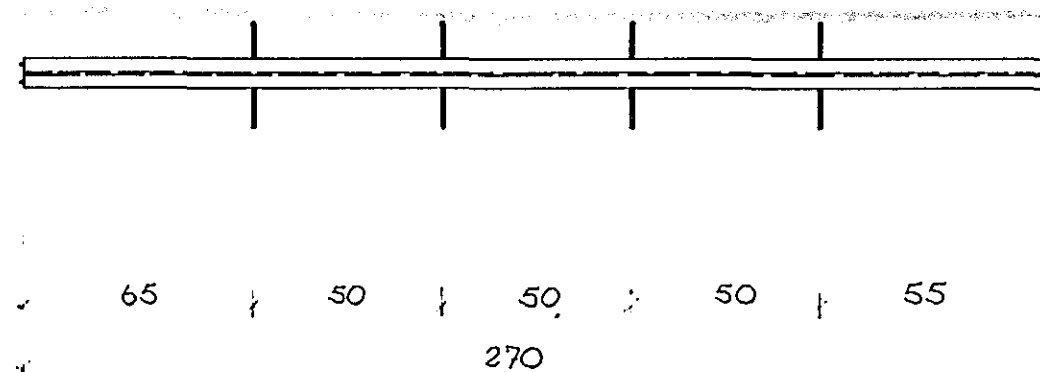

Festing veggreima 1:10

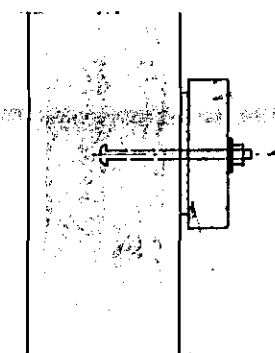

- Veggreim 2*8" eða 2*5"
- ϕ 12 mm ísteyptir boltar c 100 eða múrboltar
- 10 mm vatnsh. krossviður milli steins og reimar

SNID Í INP 140
1:5

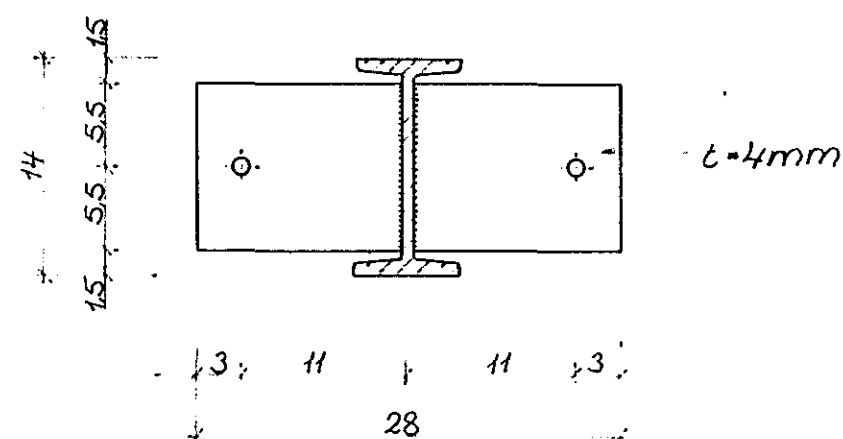

Festing stálbita í
steypta vegg 1:20

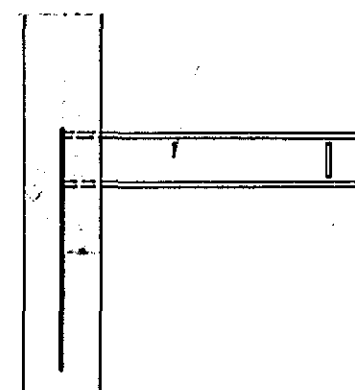

- Stálbiti INP 140
- 2 stk. ásoðin 10mm krökbeygð járn innsteypt í vegg

