

Grunnmynd sökklá 1:50

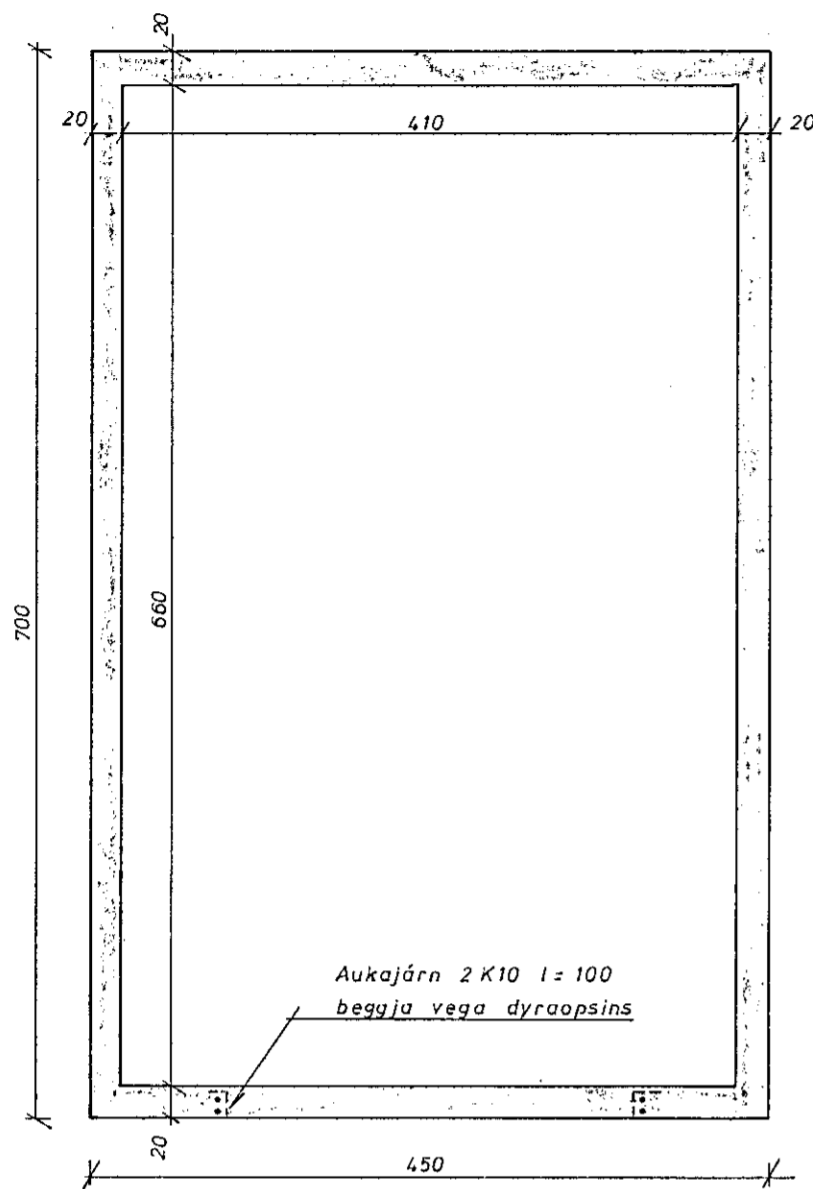

Veggsneiðing 1:20

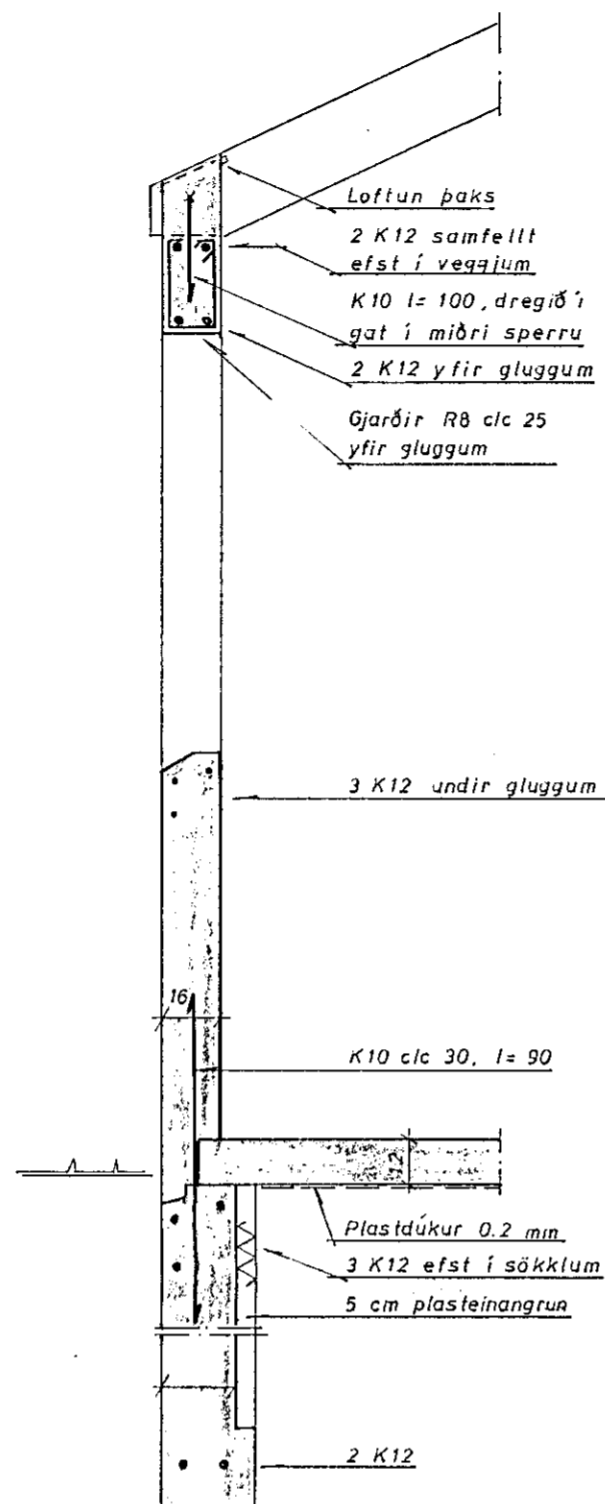

Þaksperra 1:20

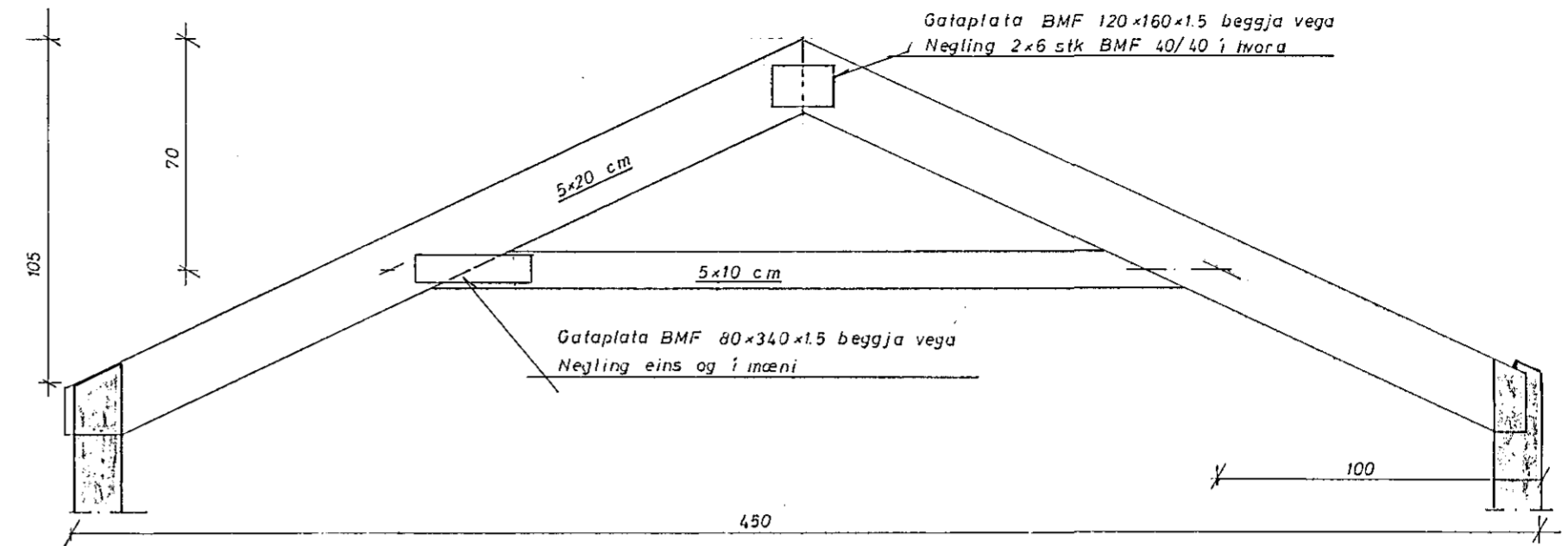

Skýringar:

Jarðálag: Undirstöður hvíla á klöpp (hrauni) og er mesta jarðálag um 1 kp/cm²

Járnbending: Neðst í sökklá skal selja 2 K12 og efst í sökklá 3 K12. Setja skal tengijárn í steypuskil sökklá og veggja. Veggj skal benda lóðrétt með 2 K10 upp með öllum múropum og í öllum úthornum. Lárétt skal selja 2 K12 efst í veggj, 3 K12 undir og yfir múropum og skulu þau minnst skeytilengd út fyrir brúnir múropsins. Til að hindra sprungumyndun er æskilegt að benda alla veggj lárétt með K12 clc 30 í ytri brún. Sjá enfremur sneiðingar. Gólfplata skal vera 12 cm þykk, óbent.

Sperrur: Í sperrur skal nota kvistalitta furu og skal fúaverja sperruenda alla inn fyrir veggj, og allar sperrur þær sem boltast á veggina.

Veggir og þakviðir 1:50

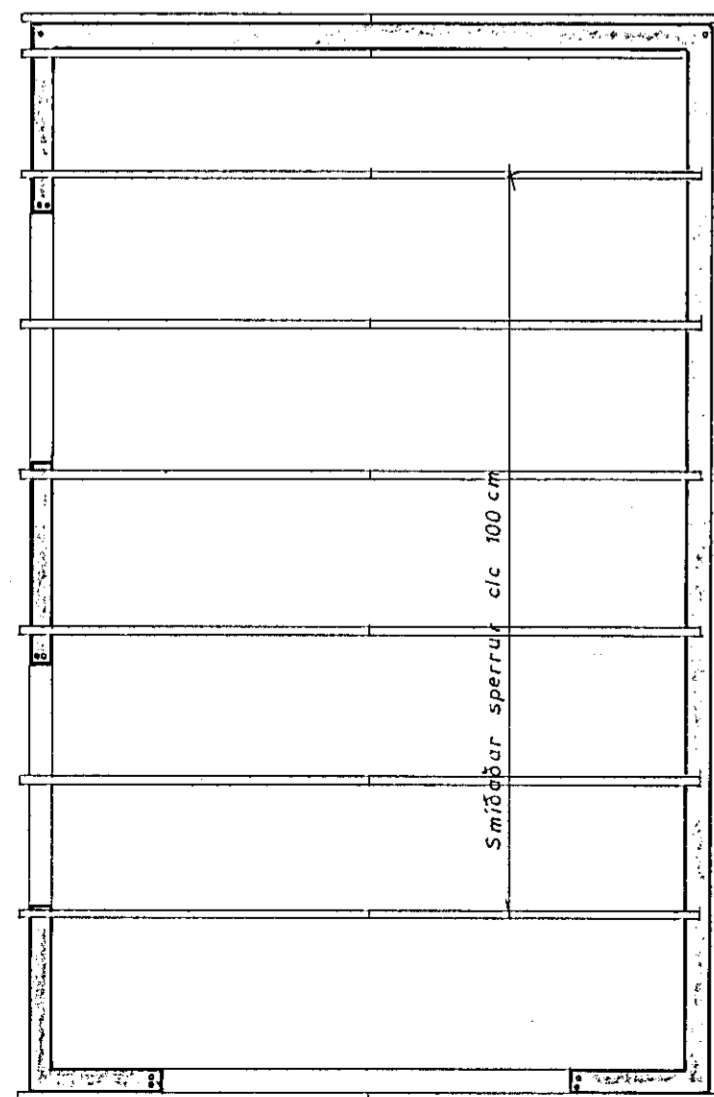

Þiti yfir dyrum 1:20

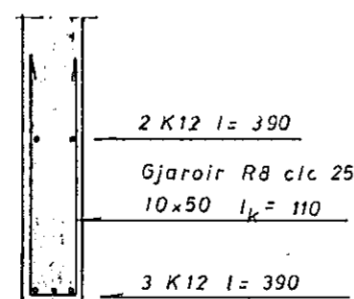

Urðarstígur 10, Hafnarfirði

Bifreiðageymsla Burðarvirki	mælikvarði	verk nr.
	1:50	8110
	1:20	teikn.nr.
		1.01

RÁÐGJÖF s.f.
VERKFRÆÐIÞJÓNUSTA

BOLHOLT 4
REYKJAVÍK
SÍMI 685720

dags	reikn.	teikn.	yfirf.
hönnun	Wiv Ek		
breyting			
samb.	Antóni M		