

Grunnmynd neðri hæðar 1:100

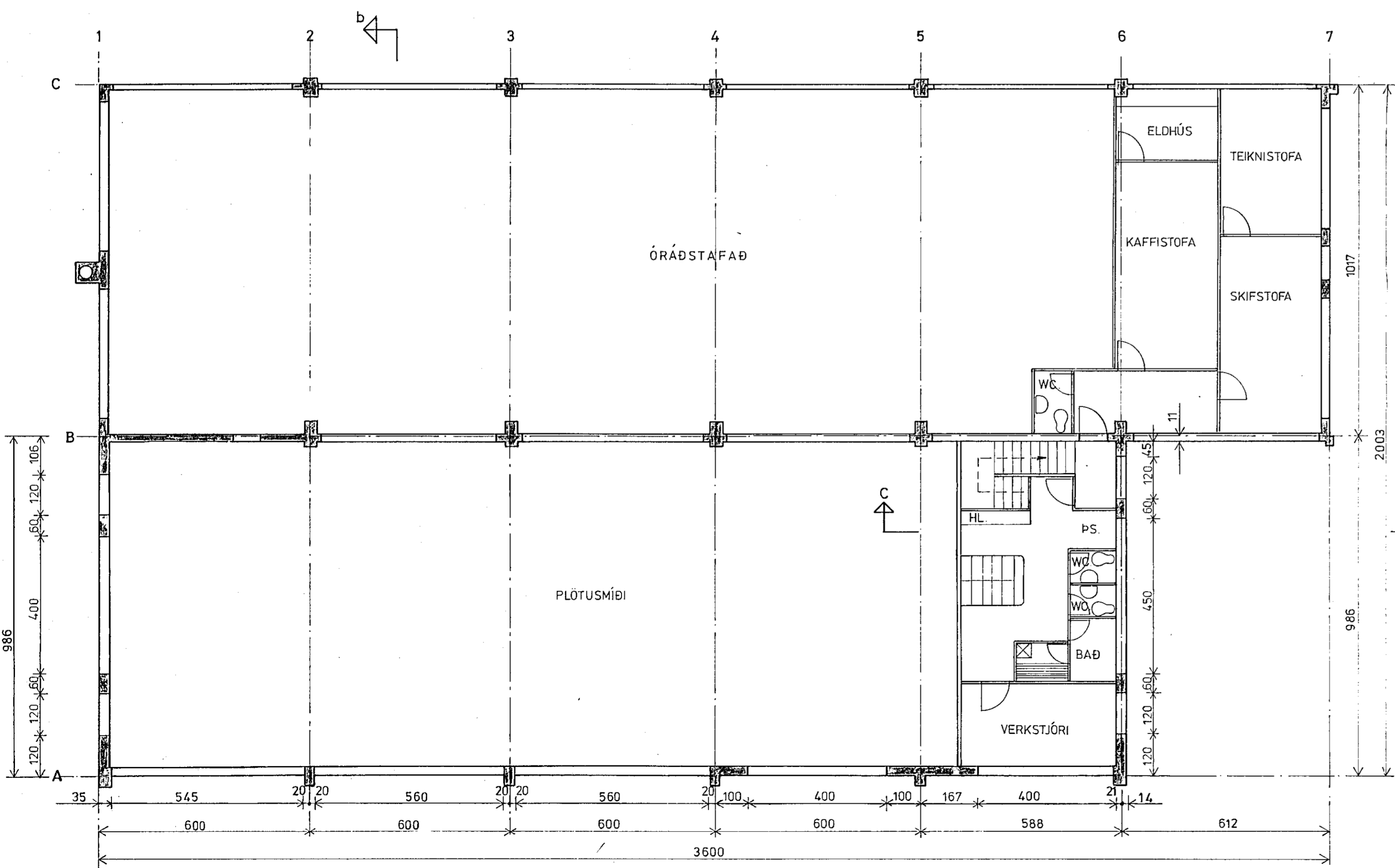

Grunnmynd efri hæðar 1:100

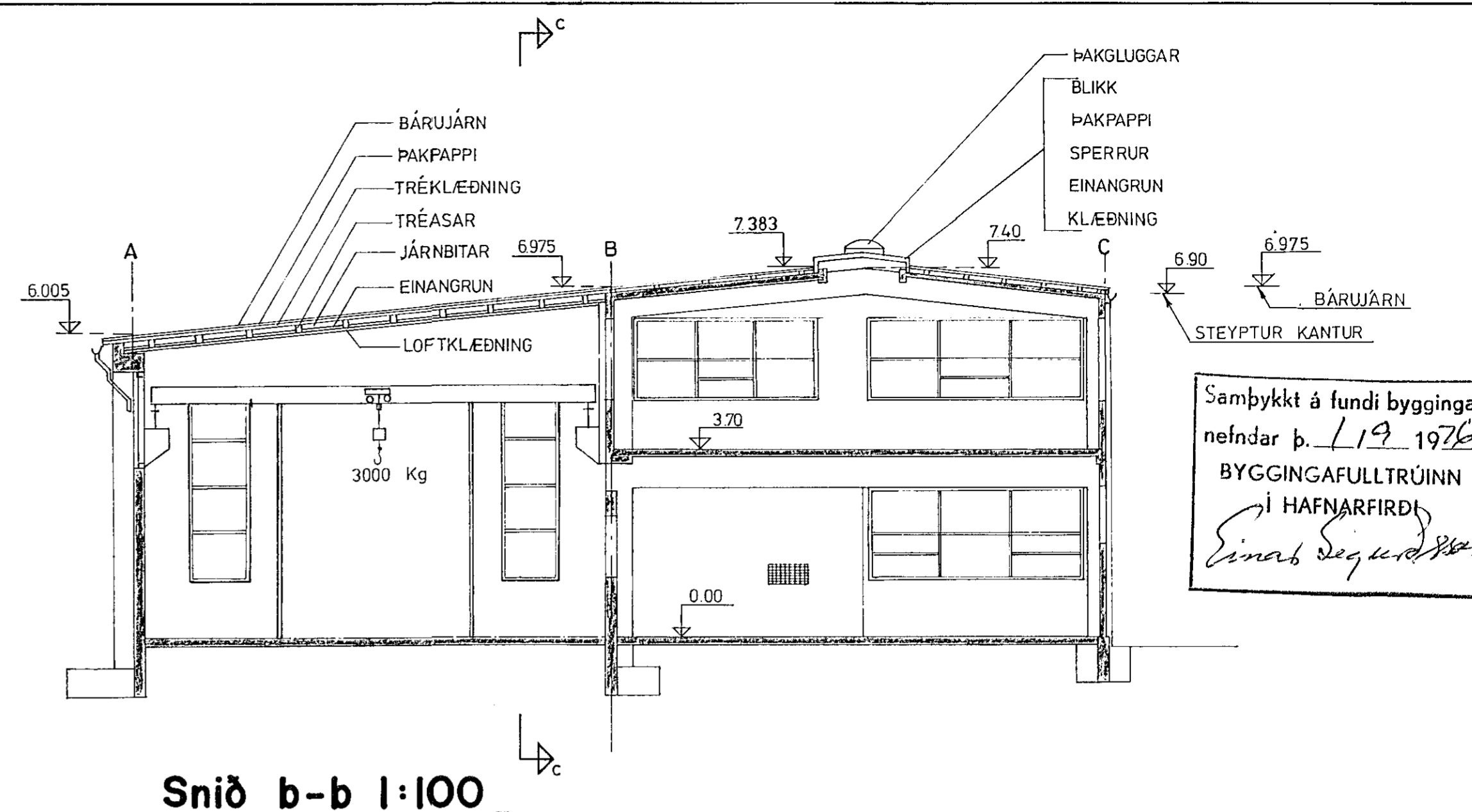

Samþykkt á fundi bygginga-
nefndar þ. 19. 1976
BYGGINGAFULLTRÚINN
í HAFNARFIRÐI
Einar Sigurdsson

ATH.
FLATARMÁL LÓÐAR = 2220 m²
STÆRD HÚSS EFTIR STÆKKUN:
GRUNNFLÖTUR = 662.6 m²
RÚMMÁL = 4588.0 m³

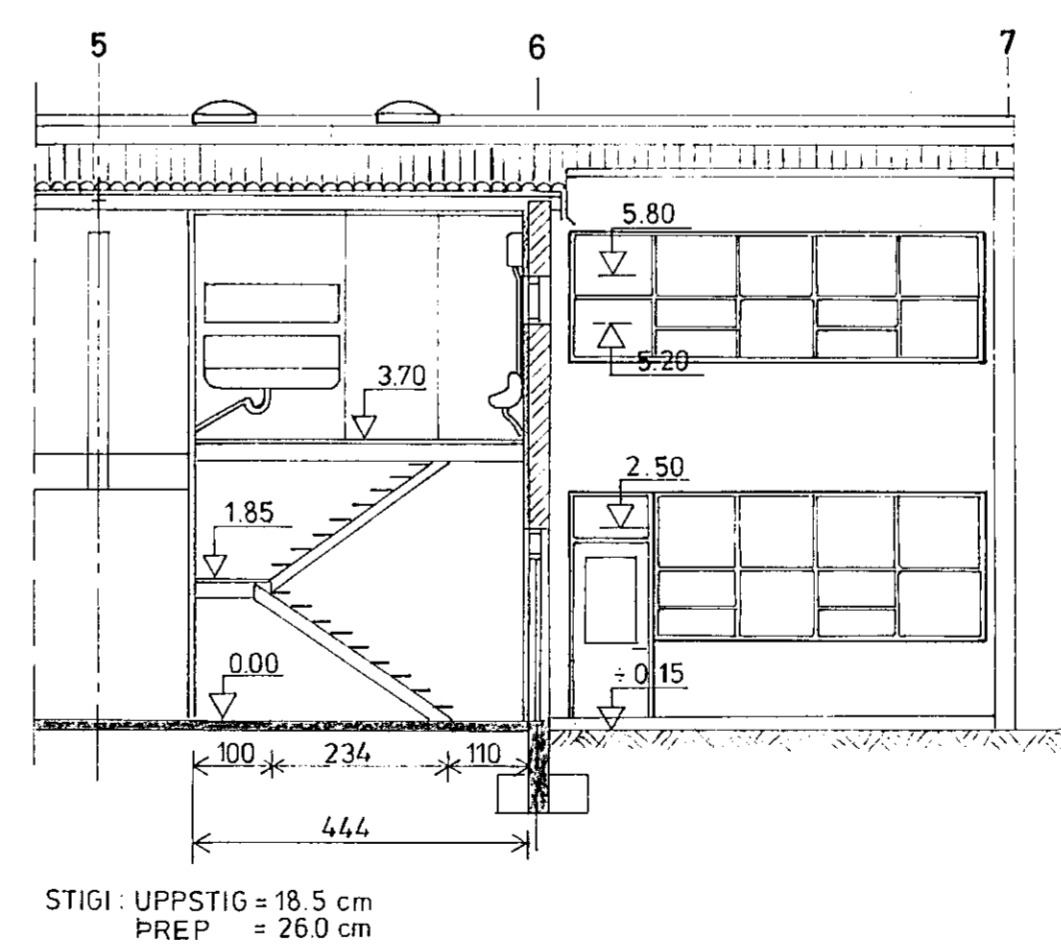

Snið c-c 1:100

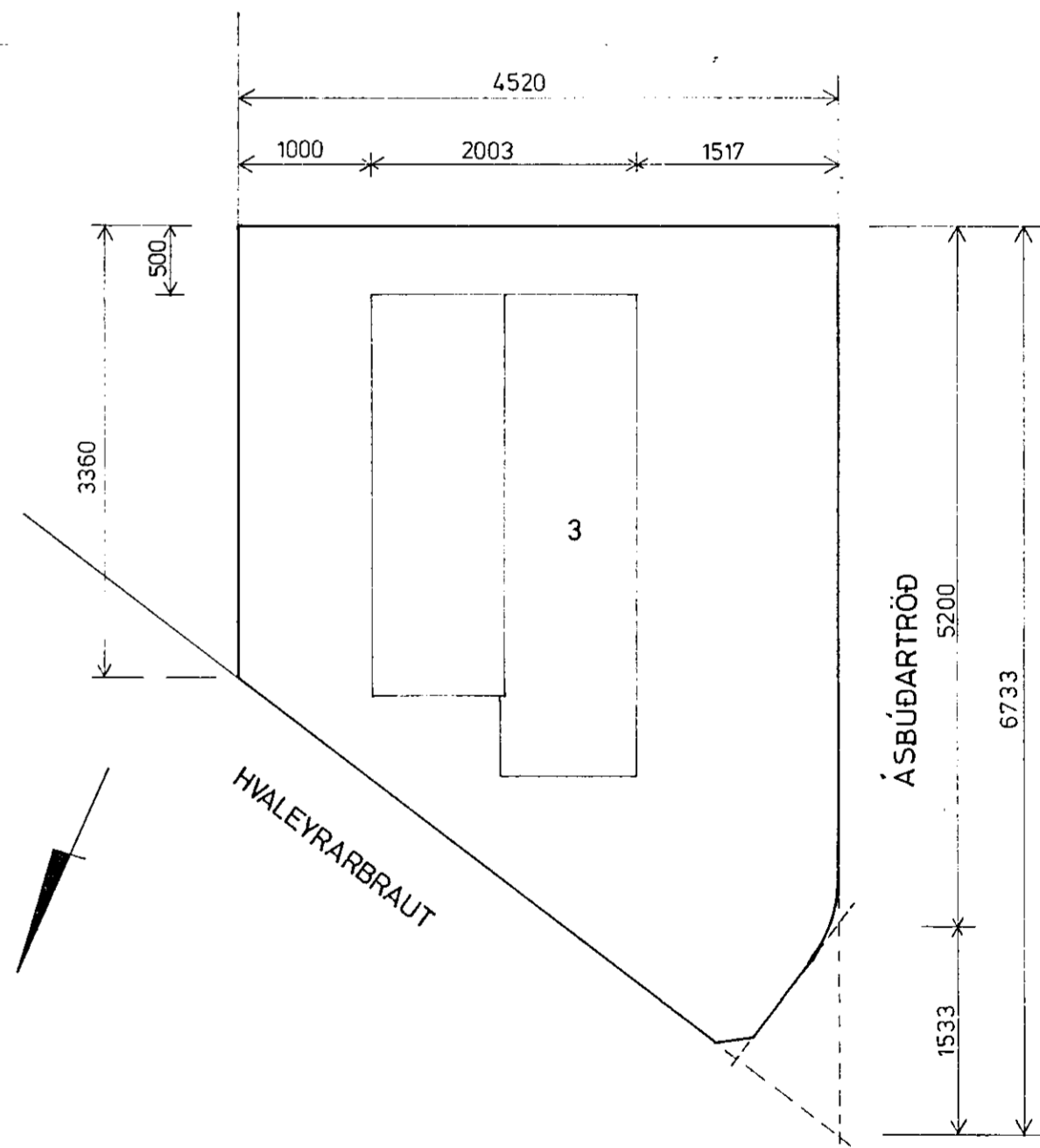

Afstöðumynd 1:500

		HNIT H.F.	
		VERKFRÆÐISTOFA	
		SÍÐUMÚLA 34. SÍMI 8 47 55	
1	19/76	STARFSMANNAAÐSTABA OG SKRIFSTOFA	
BRNR	DAGS	BREYTING	
		VÉLTAK HF	
		HÚSEIGNIN HVALEYRABRAUT NR. 3	
		HAFNARFIRÐI	
		BREYTINGAR	
		GRUNNMYND, SNIÐ, AFSTÖÐUMYND.	
		MELKV. 1:100 og 1:500	DAGS. APRÍL 1976
		REIKN.	T.NR. 120-1
		TEIKN. J.J. S.B.	BA-3
		SAMP. <i>[Signature]</i>	