

Þak bílgeymslu
mkv. 1:50

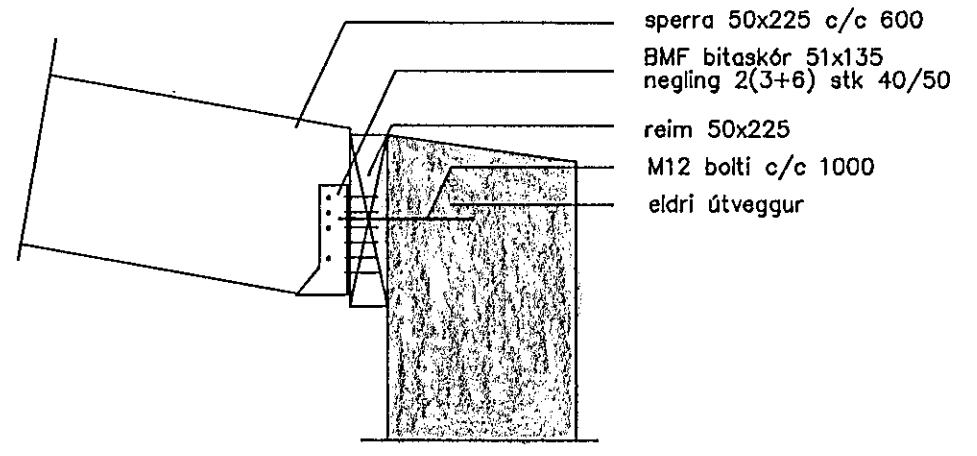

Snið 1-1
mkv. 1:10

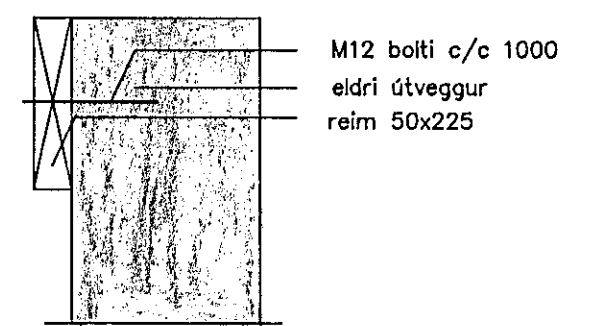

Snið 2-2
mkv. 1:10

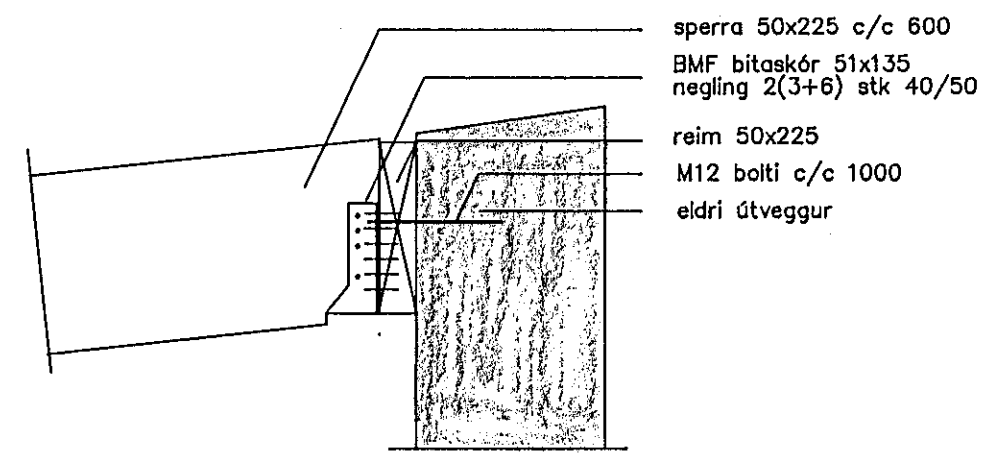

Snið 3-3
mkv. 1:10

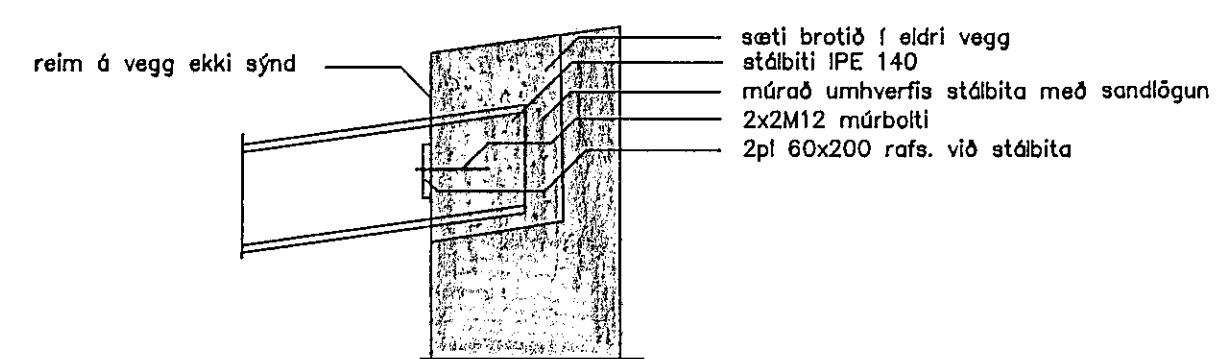

Snið 4-4
mkv. 1:10

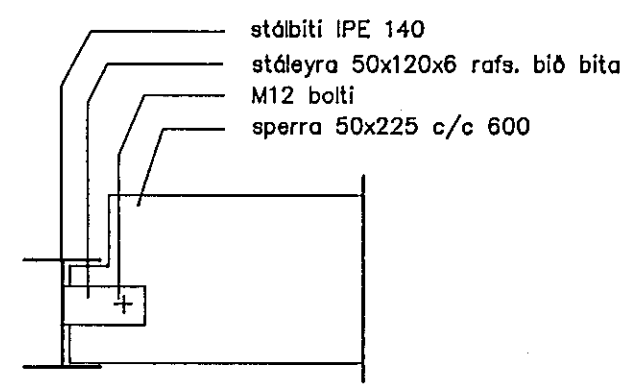

Snið 5-5
mkv. 1:10

SKÝRINGAR:

Tré í þaki uppfylli ákvæði NS3470 um T20.
Milli timburs og steypu komi 1 lag af þakpappa.
Stábita skal eldverja amk. B60.
Frágangur á þaki í samræmi við teikningar arkitekts.
Álag á þak er: eiginþungi 30 kg/m²
snjóálag 100 kg/m²
torf á þaki 50 kg/m²
Allir boltar og aðrar festingar skulu vera galvaniseraðar.
Breyttar útfærslur á festingum skal bera undir hönnuð.

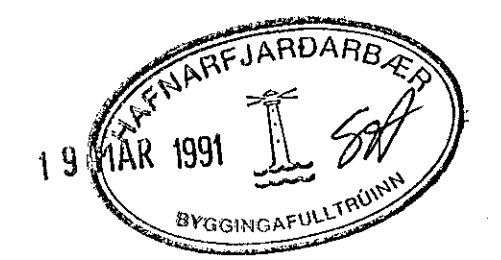

90.09.12. Þorsteinn Friðbjósson

**TEIKNISTOFAN
TORGIÐ**
RÁÐGJÖF — HÖNNUN — EFTIRLIT
EÐISTORG 17, PÓSTHÓLF 149, 172 SELTJARNARNES, Sími 91-616666
Þorsteinn Friðbjósson, byggingateknifræðingur
Magnús Þ. Guðmundsson, innanhússarkitekt.

VERK:	Hellubraut 1 220 Hafnarfirði
TEIKNING:	Þak bílgeymslu grunnmynd og snið
TEIKN. NR.:	601
DAGS:	06.09.90. BREYTT:
KVARÐI:	1:50/10
VERK NR.:	90-803 HANNAD:pf