

Tilvitnun  
 18.09.1982  
 Þ. Þ. Þ.

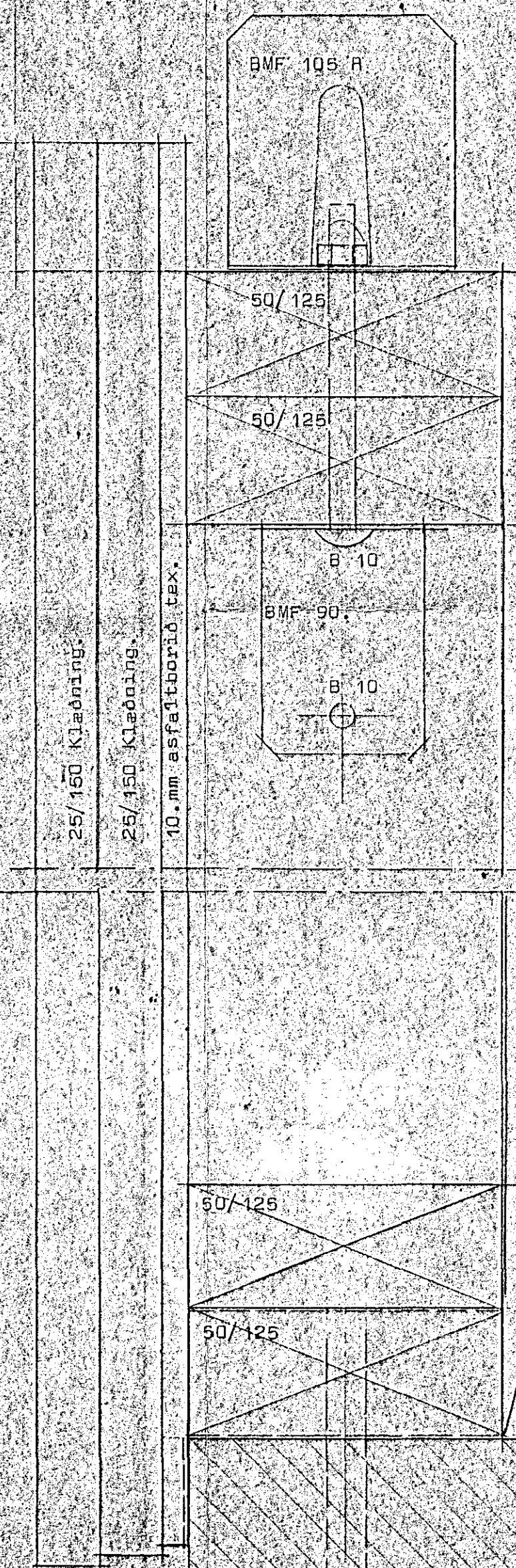
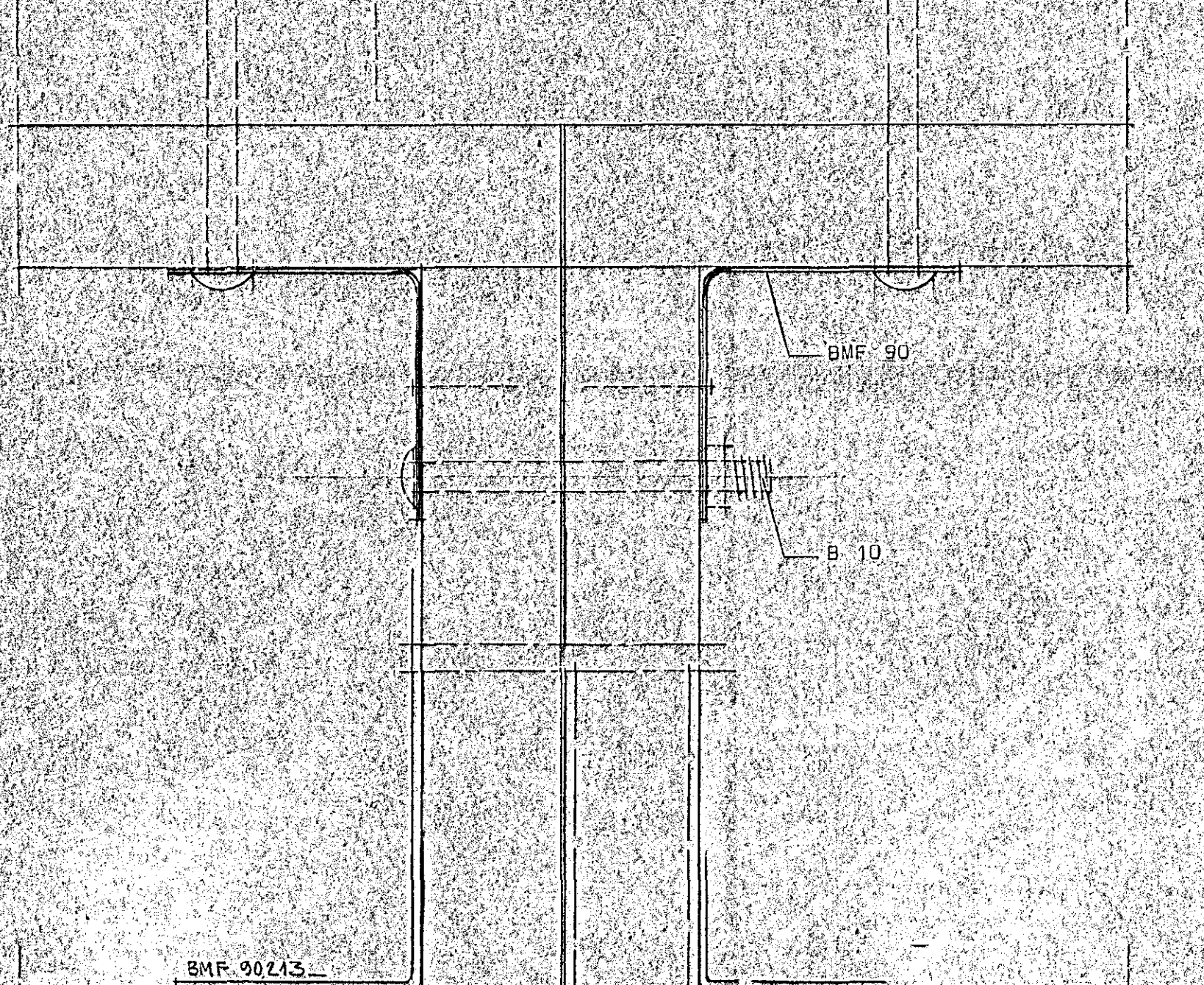
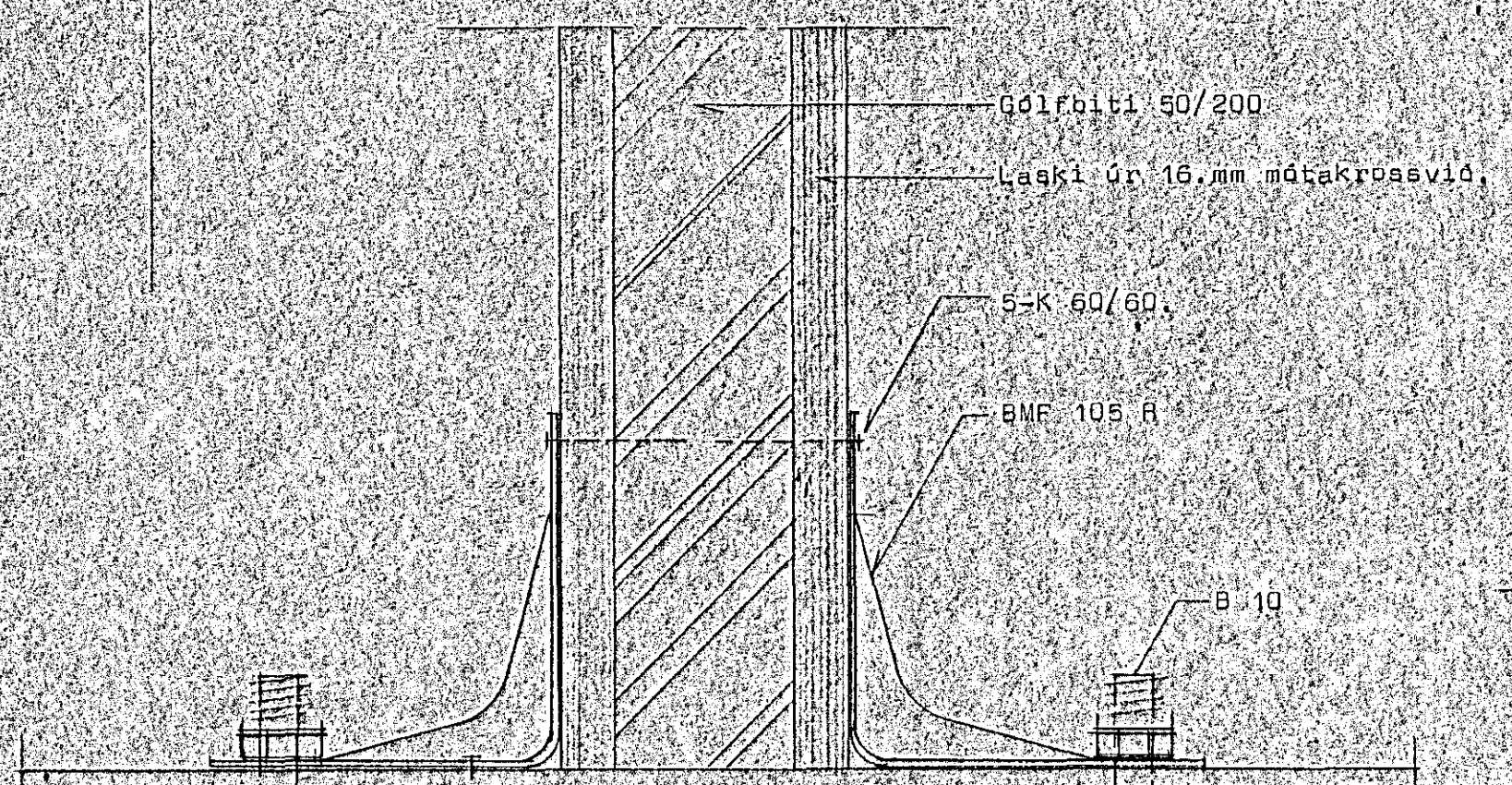

Skýringar:  
 Allur saumur sem notaður er til festingar á BMF festi jarnum og togbandi, æ BMF kamsaumur (auk. K xx/xx) með flötum haus.  
 Sníða skal einangrun nákvæmlega milli stöða og þverbanda, svo hverki sé hún þvinguð né rífur mindist við kanta.  
 Ái að plastdukur skal vera heill og límt yfir samseyti.  
 Sérstaklega skal gata að þéttingu við glugga, hurðir og þakskögg.

Skra yfir teikningar af burðarvirki.

2.01	Undirstöður	mk. 1:50	1:20
2.02	Útveggjagrind langhlíðar		1:20
2.03	Útveggjagrind gafi		1:20
2.04	Útveggjagrind gafi		1:20
2.05	Útveggjagrind svalir		1:20
2.06	Loft yfir jarð og þak		1:50
2.07	Útveggjagrind kvistir		1:20
2.08	Útveggjareining		1:10
2.08.1	Útveggjareining-festingar.		1:2

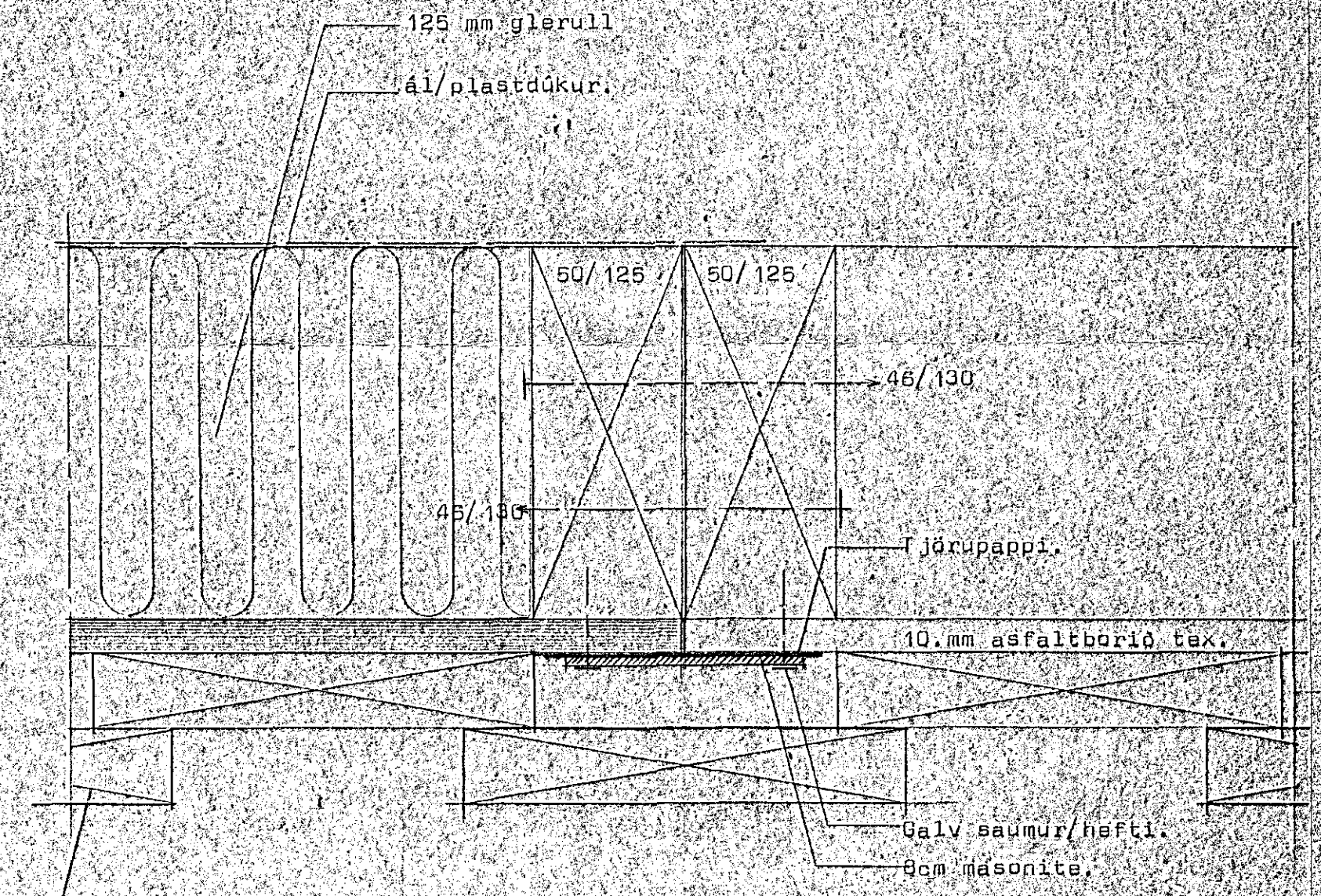

Þétting milli eininga og einangrun mk 1:2. Lárétt snið.

**STADALHÚS**

TEIKNISTOFA SIÐUMULA 31 SÍMI 83141

VERKEFNI	DAGS.	VERK NR
Útveggjareining - festingar.	MKV. 1:2	
BR.	BLAD NR 2.08.1	

Sigurður Gurmundsson      Sigurður P. Kristjánsson      ETL