

Inntök samþykkt 10.9 1974
 í.h. RAFVEITU HAFNARFIJARDAR
 Verkstjóri
 Hildur Hallgráa

Hú sveita nr. 1665 Teikning nr. 1583
 Samþykkt þ. 10.7 1974
 í.h. RAFVEITU HAFNARFIJARDAR
 Bjarni Jóhannsson
 Eftirlitsmaður rafhlagna

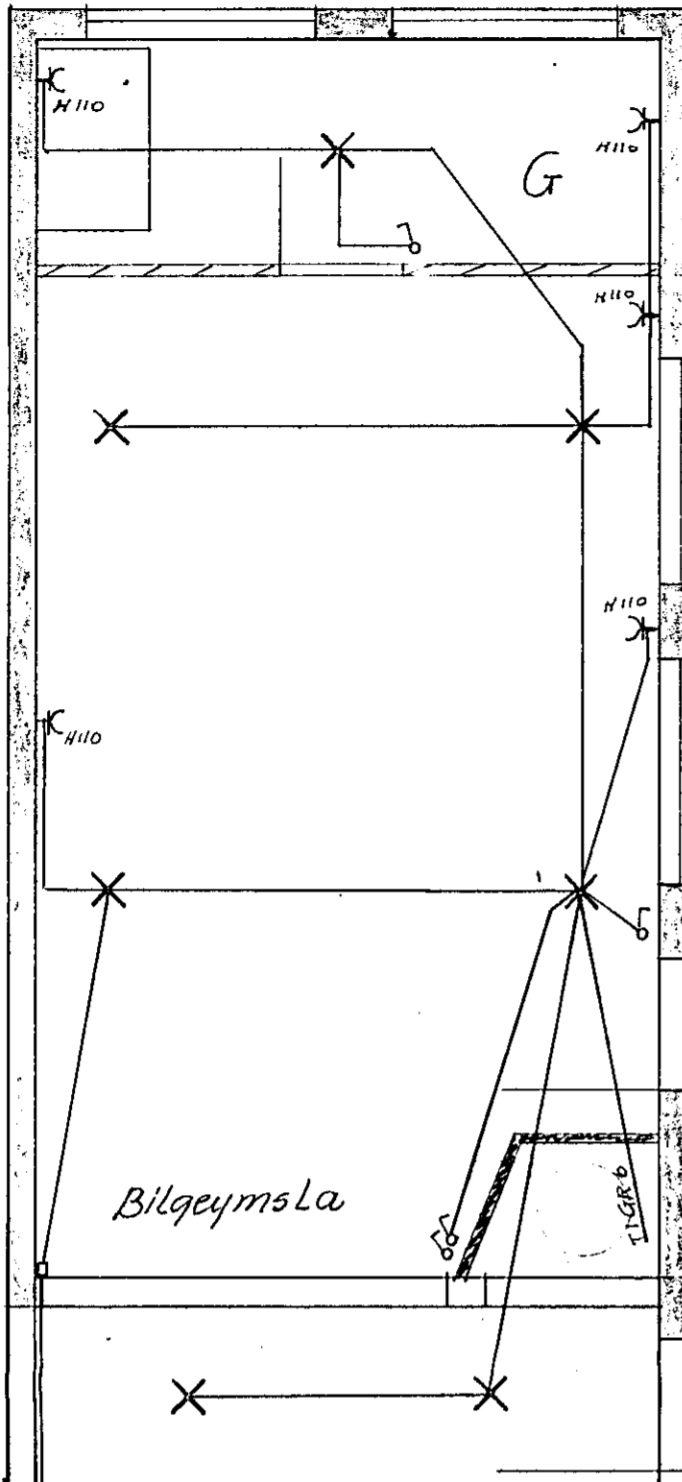

Málstraumur rofa og tengla sé 10 A.
 Öll rör séu 5/8"
 Hæð rofa sé 110 cm frá gólfi
 Hæð tengla sé 20 cm frá gólfi } nema annars sé gefið
 Tafla sé no 114 frá J.B.P. eða sambarileg
 Binda skal saman baðkar, sleypubadskál,
 niður föll og valnspipukerfi í baðherbi
 Binda skal saman valnspipukerfi og sötkuljárn.
 Rafhlagna efni í bilgeymslu skal vera aðrakapéltri gerð

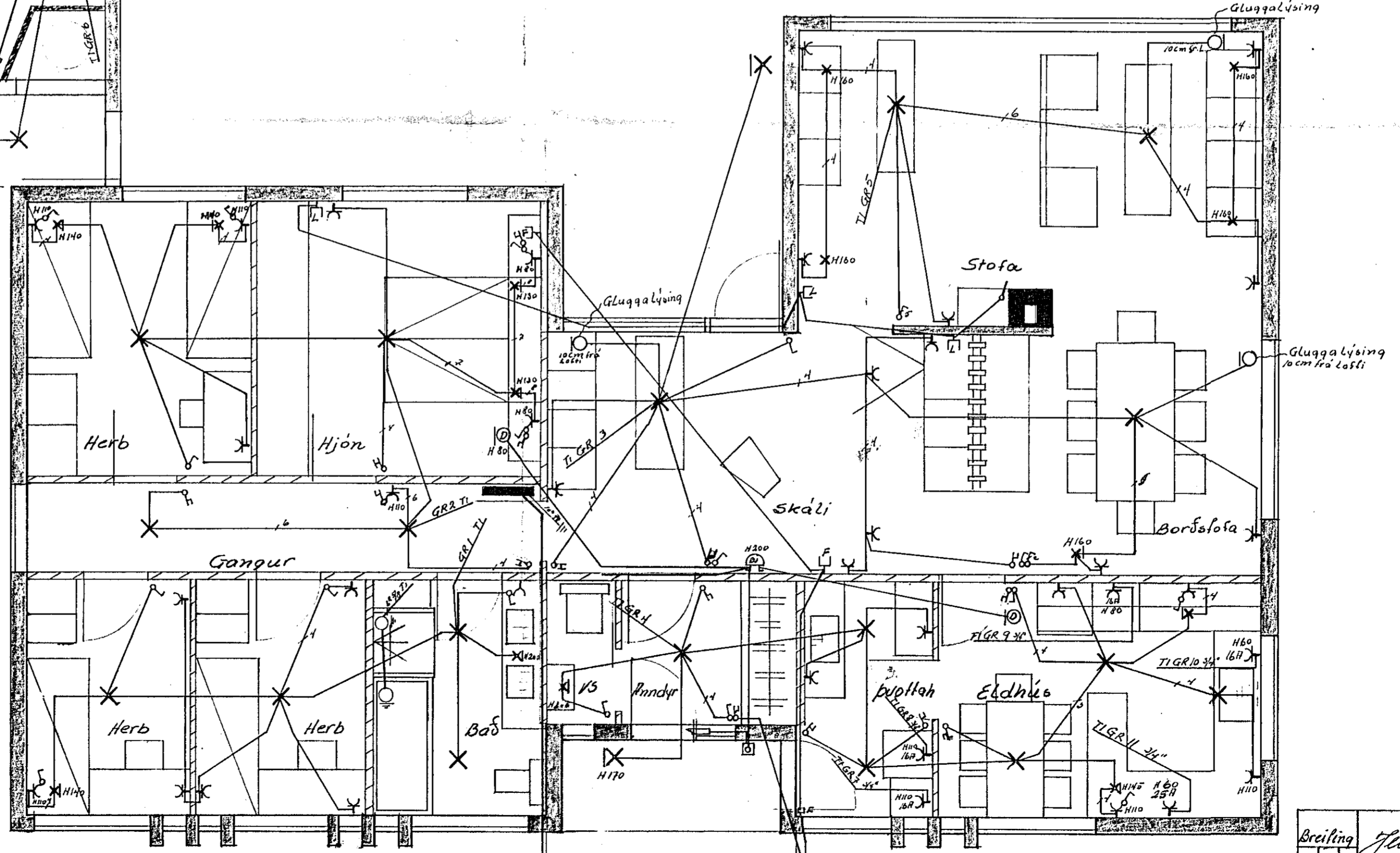

| | | |
|------------|--------------------|---------------------------------------|
| Breiting | Jens Evertsson | 5.52829 |
| NR 2.3.166 | Rafhlagna teikning | T.R. N.J.S. M: 1:50 Másk 2.1.72 |