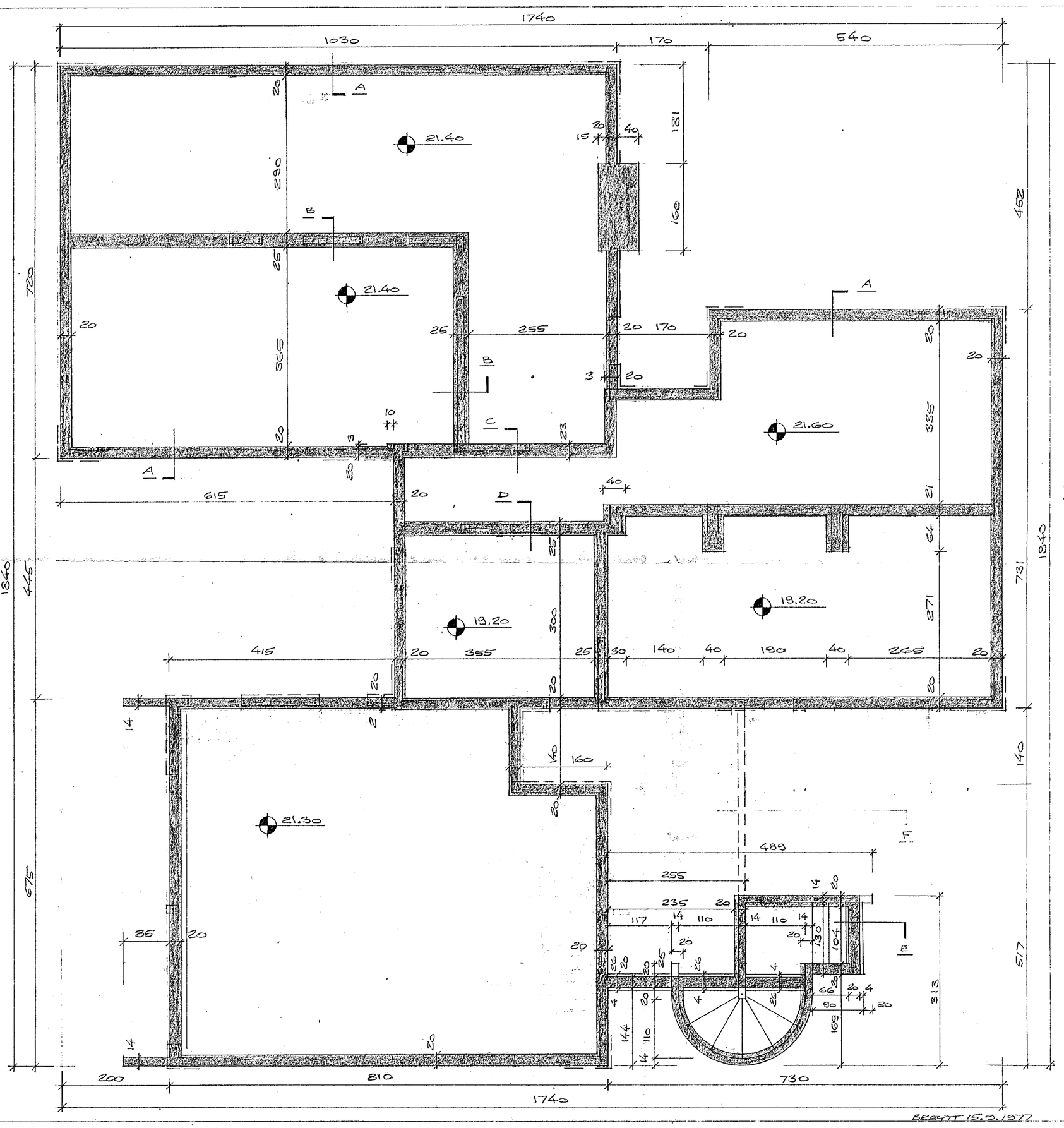

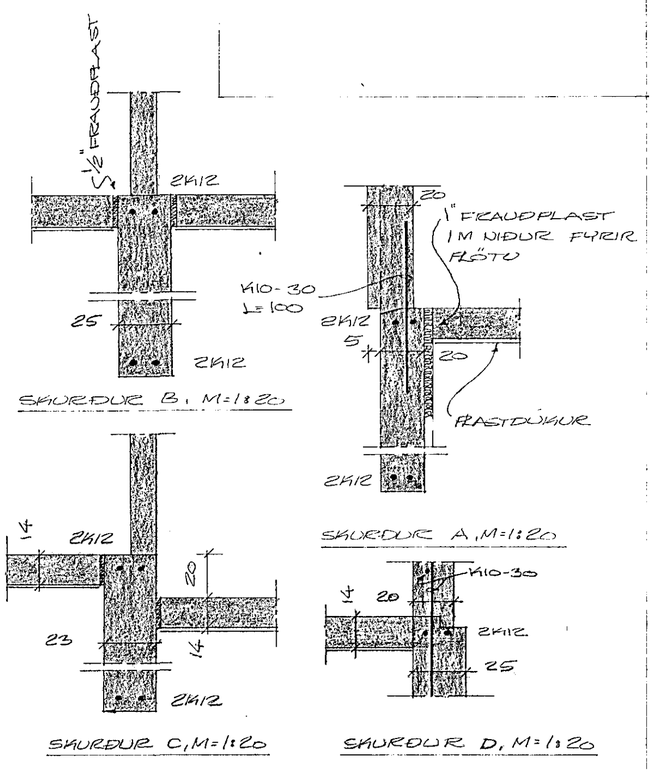

SKÝRINGAR

STEINSTEYPA: S160 Í FLJÓTANDI FLÖTUM, UNDIRSTÖÐUM OG VEGGJUM.
BENDISTÁL: K= KS 40 KAMBSTÁL.
UNDIRSTÖÐUR SKULU NÁ MINNST 1,20 M NIÐUR FYRIR JARÐVEGSYFIRBORÐ, NEMA FÖST KLÖPP SÉ OFAR, EÐA TRYGGT SÉ AÐ FROSTÞENNSLA Í GRUNNI RASKI EKKI UNDIRSTÖÐUM. ÞÆR SKULU ALDREI GANGA SKEMUR EN 30 CM NIÐUR FYRIR BOTNFLÖTU. ÞÆR SKULU STANDA Á TRAUSTUM JARÐVEGI.
FLJÓTANDI FLÖTUR: FJARLÆGJA SKAL ALLAN LAUSAN JARÐVEG MINNST 60 CM UNDIR FLÖTU. ÞJAPPA SKAL BOTNIN VEL MEÐ VÉLÞJÖPPU.
JÁRN Í EFRI OG NEÐRI BRÚN SÖKKLA SKULU BEYGÐ AMK. 60 CM FYRIR HORN [illegible] NEÐRI JÁRNIN KLEMMIST SAMAN [illegible] UPP VIÐ RAFMAGNSTÖFLU.
[illegible] GRUNNI ER MEST 3.5 KG/CM.²
[illegible]
[illegible] UM MÚROP KOMI 2K12

3. okt. 1977
HAFNARFIRÐI
BYGGINGAFULLTRÚINN

VÍÐIVANGUR NR. 18

HAFNARFIRÐI Í JÚLI 1977
ARNARHRAUNI 47 50587

UNDIRSTÖÐUR

Ágnar Magnússon FVFI

BREYTT 15.9.1977