

SAUMUR, NEGLING TRÉ/TRÉ

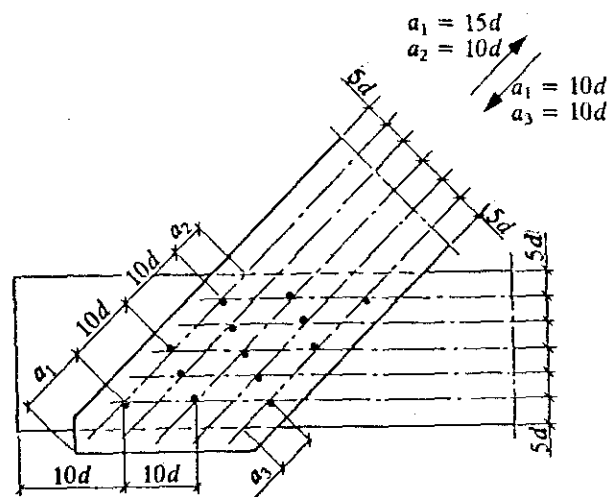

GILDIR EF TRÉ SEM FESTA Á ER MINNST 8·d AÐ ÞYKKT.

BOLTAR / SKRÚFUR, FESTING TRÉ/TRÉ

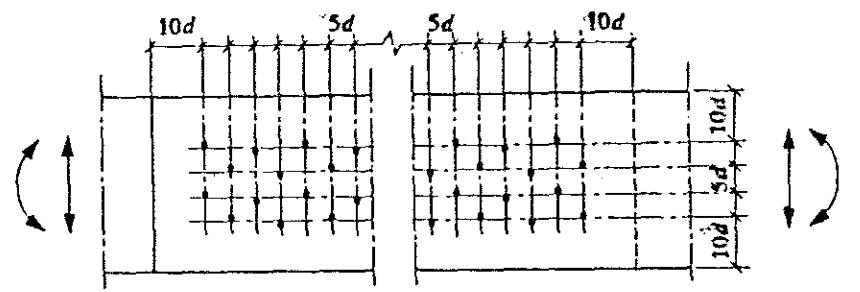
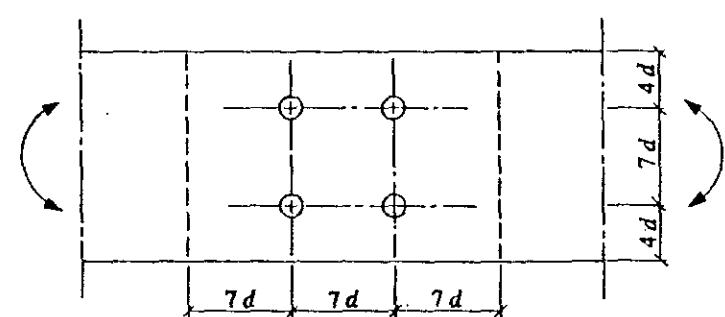
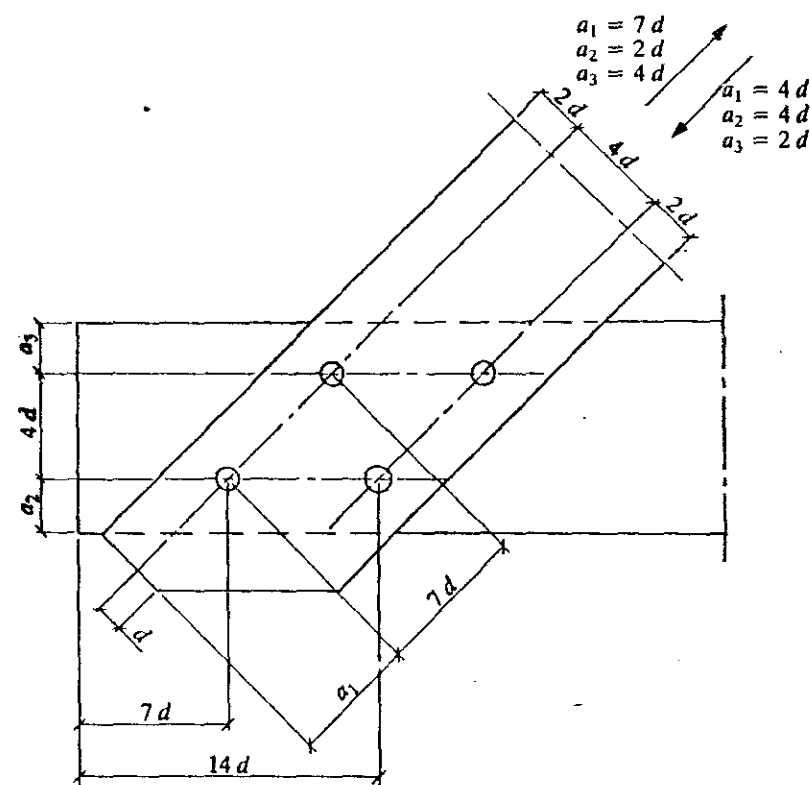

ATH. GILDIR EKKI EF BULLDOG ER NOTADUR

THEVIRKI

ALMENNT.

TIMBUR SEM NOTAD ER I BURÐARVIRKI SE EKKI LAKARA EN V. FLOKKUR 'KVINTA' EDA Ö-VIRKI SAMKVÆMT GREIN 7.2.6 I BYGGINGARREGLUGERÐ. ÞAR SEM TIMBUR LEGGST I EDA AÐ STEYPU SKAL ÞAÐ FUAVARIÐ .

FESTINGAR.

N MERKIR SLETTAN GALVANISERAÐAN SAUM

KS MERKIR GALVANISERAÐAN KAMBSAUM. KS P/L ER KAMBSAUMUR, P=ÞVERMÁL I MM SINNUM 10, L= LENGÐ I MM T. D. KS 40/50 MERKIR KAMBSAUM 4 MM I ÞVERMÁL OG 50 MM LANGAN.

SAUMVINKLAR OG SAUMPLÖTUR (GATAPLÖTUR) SKULU VERA GALVANISERAÐAR.

SERSMIDADAR FESTINGAR SKULU RYÐVARDAR MED GALVANHUÐ EDA BLYMENJU.

LIMTRE.

GÆÐI TIMBURS SAMSVARI STYRKLEIKAFLOKKI T30 I A.M.K. 1/6 HLUTAR HÆÐAR BITA I YSTU LOGUM EFST OG NEDST I BITANUM (SAMTALS ÞRIÐJUNGUR AF HÆÐ). LEYFILEGT ER AÐ 2/3 HLUTAR I MIÐJU BITA SAMSVARI T 20. ÞETTA SAMSVARAR LIMTREBITA L 40. LIMTREBITAR SEM NOTADIR ERU INNAN HÜSS SKULU LIMDIR MED VIDURKENNDU I-LIMI TIL PEIRRA NOTA. LIMTREBITAR SEM NOTADIR ERU UTANHÜSS SKULU LIMDIR MED VIDURKENNDU VATNSPOLNU U-LIMI.

KROSSVIÐUR.

KROSSVIÐUR I BURÐARVIRKI, KLÆÐINGU ÚTVEGGJA OG ÞAKS, SKAL VERA MEÐ RAKAPOLINNI LÍMINGU S.N. U-LÍMINGU, SEM MINNST UPFYLLI KRÖFUR I ISLENSKUM STAÐLI IST/ DS 413 GERÐ WBP SKV. BRESKUM STAÐLI BS 1204 : PART 1: 1979 EÐA BS 1455: 1972.

KROSSVIÐUR SKAL VERA UR FURU, GRENI, BIRKI EDA COMBI (samsettur úr mjúkum viði og harðviði).

SPONAPLÖTUR.

VEGGIR.

SPONAPLÖTUR I KLÆÐINGU VEGGJA INNI I UPPHITUDU HÜSI MEGA VERA MED LÍMINGU I FLOKKI V 20, SEM ER EKKI RAKAPOLIN. SPONAPLÖTUR I KLÆÐINGU BURÐARVIRKIS SKULU VERA ELÐVARDAR T.D. S-PLATA FAREX.

GOLF.

SPONAPLÖTUR I GOLFKLÆÐINGU SKULU VERA 22 MM ÞYKKAR MED LÍMINGU V100 EDA V313, SEM ER RAKAPOLIN. PLÖTUR SKULU VERA MERKTAR FYRIR GOLF,

ÞYNGÐ UM 720 KG/ M².

PLÖTURNAR SKAL NEGLA I LIM Á BITA OG LEKTUR TIL AÐ BÆTA STIFNI OG MINNKA MARR. SAUM SKAL DUKKA 1 TIL 2 MM. EKKI MA SPARTLA I HOLLUR EFTIR SAUM.

SAUMUR, SKANEGLING

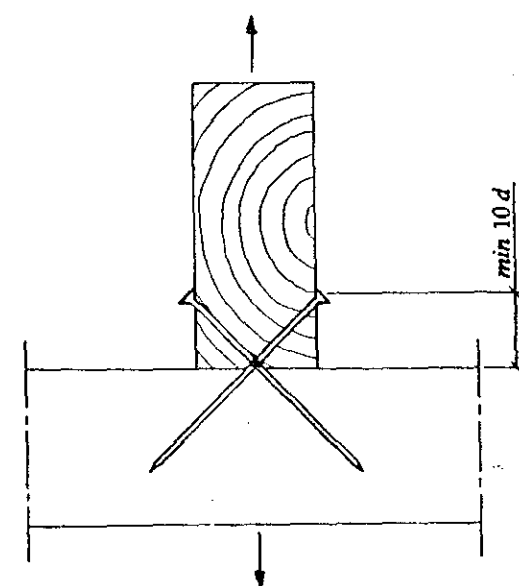

d= ÞVERMÁL EDA KANTLENGÐ SAUMS, SKRÚFU, BOLTA.

FYRIR KROSSVIÐ MÁ MINNKA FJARLÆGÐ UM 20%, EF ATHUGUN Á KLOFNUN ER Í LAGI

FYRIR STÁL FESTINGAR MÁ MINNKA FJARLÆGÐ UM 30% EF KLOFNINGS ATHUGUN ER Í LAGI

SJÁ EINNIG FJARLÆGÐIR Á TEIKNINGUM.

STALVIRKI

ALMENNT.

STYRKLEIKI SMIDASTALS SEM NOTAD ER I BURÐARVIRKI SAMSVARI DIN 17100 ST 37 MED NEDRI SKRÍÐMÖRK $f_t = 235$ MPa FYRIR EFNISÞYKKT = 16 MM OG MINNI. ALLT STAL SKAL RYÐVERJA MED GALVANHUÐ EDA BLYMENJU. BRUNAVÖRN SKAL VERA I SAMRÆMI VID BRUNAMALAREGLUGERÐ.

TILVÍSUN:

- TEIKNING NR. 0 SKYRINGAR
- TEIKNING NR. 1 SPERRUPLAN, GOLFBITAPLAN, SNID A
- TEIKNING NR. 2 ÞAKSPERRUR OG VEGGSTODIR, HLIDARMYNDIR
- TEIKNING NR. 3 ÚTVEGGJAKLÆDNING HLIDA, SERMYND X, FESTING V1.
- TEIKNING NR. 4 GOLF YFIR 1.HÆÐ, SNID A, B, C.
- TEIKNING NR. 5 FESTINGAR L1, L3, G2. SERMYND Y. FRÁGANGUR V2.
- TEIKNING NR. 6 FESTINGAR K1, L2, G1. FRÁGANGUR K2

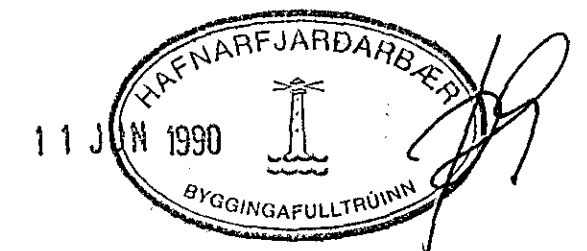

Nr.	Daga.	Brayting	Áf
ÖLDUGATA 35, BREYTING			
Skv.	✓	BURÐARÞOL	
Hannað	EE	SKYRINGAR	
Telnað	EE	Samþ. Einar Einarsson	Daga. APRIL'90 Telkn.nr. 0
Einar Magnús Einarsson, Byggingatekniáttæðingur FTFI Þráðvangi 6, Hafnarfirði. Sími 51051			