

Samþykkt á fundi bygginga-
nefndar þ. 29/1 1969
BYGGINGAFULLTRÚINN
I HAFNARFIRÐI
H. R. Raldósson

Löft yfir bílgeymslu verði steypt,
of gegnslönguð og lútt til aukab.
Yfirhúsing lótarhúfa á um 10 m
Drúttun, vaxandi þar með bíl-
geymslu frá lótarhúskorri,
verðþingtesin.

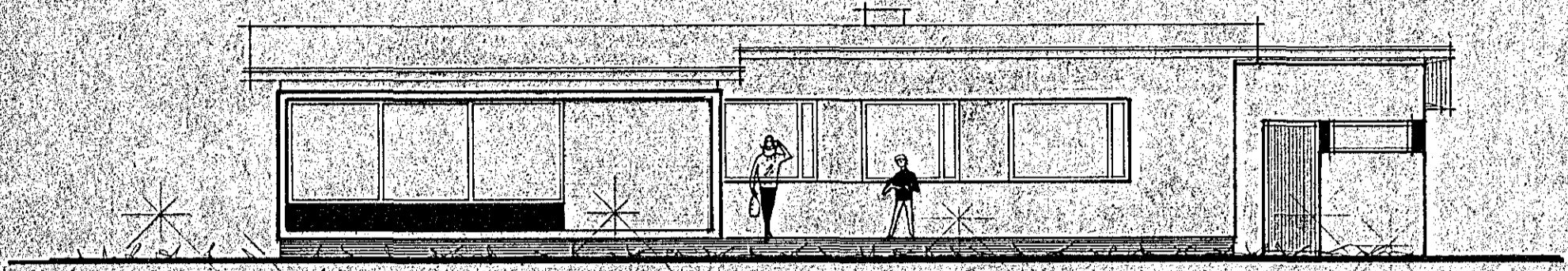

VESTUR

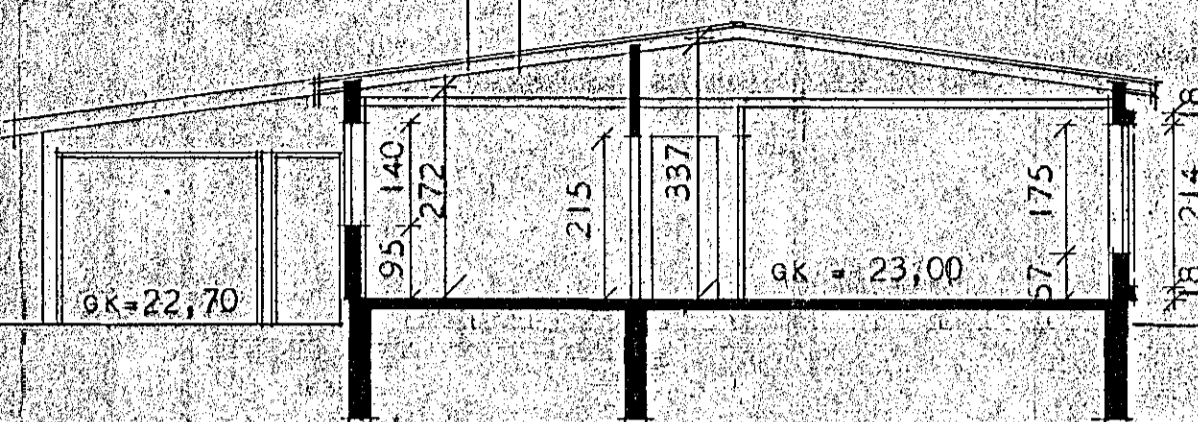

SNEIÐING

BRÚTTÓ FLATARMÁL HÚSS = 135,90 m²
NETTÓ FLATARMÁL HÚSS = 120,00 m²

ATH. VEGGIR UMHERFIS HITAKLEFA SKULU GERDIR ÚR
STEINI OG MÚRHÚÐADIR Í HÓLF OG GÓLF.

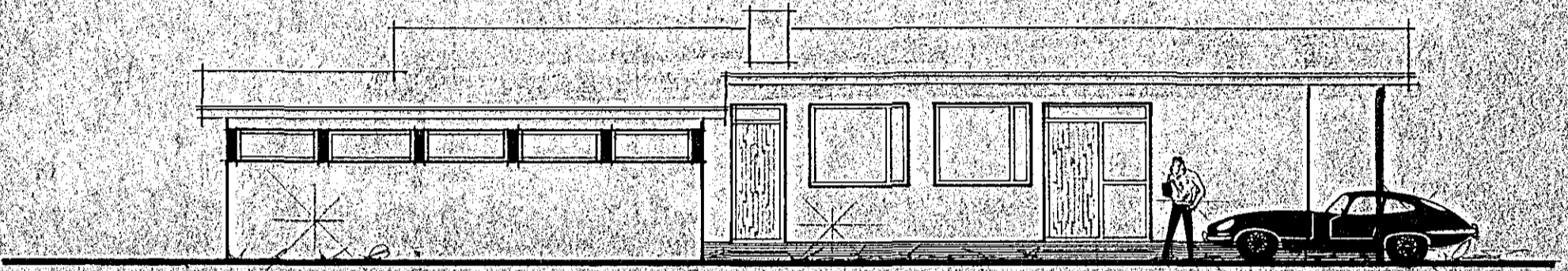

NORD - AUSTUR

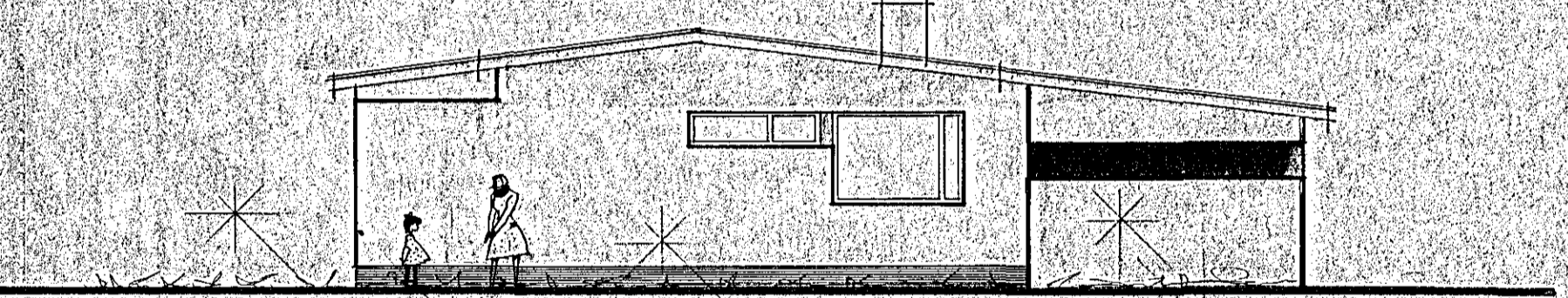

SUD - AUSTUR

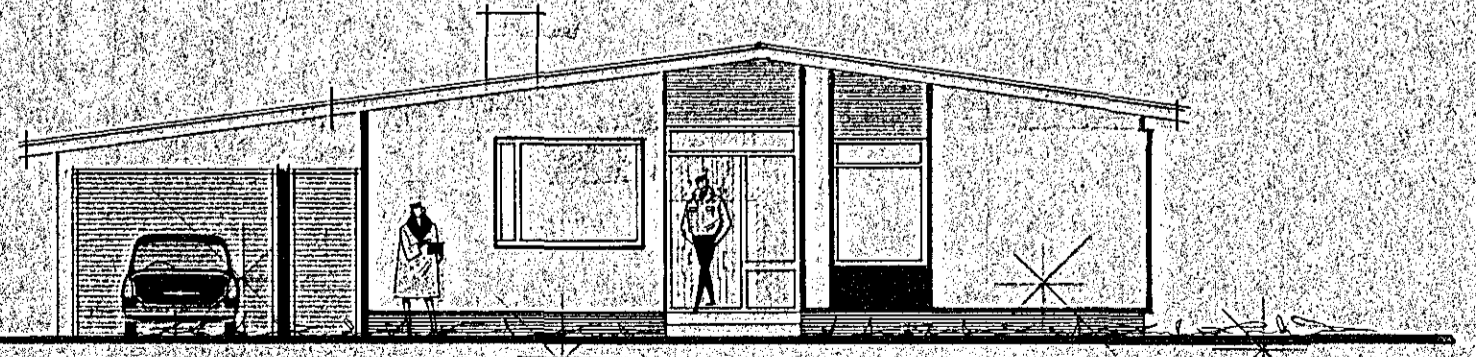

NORD - VESTUR

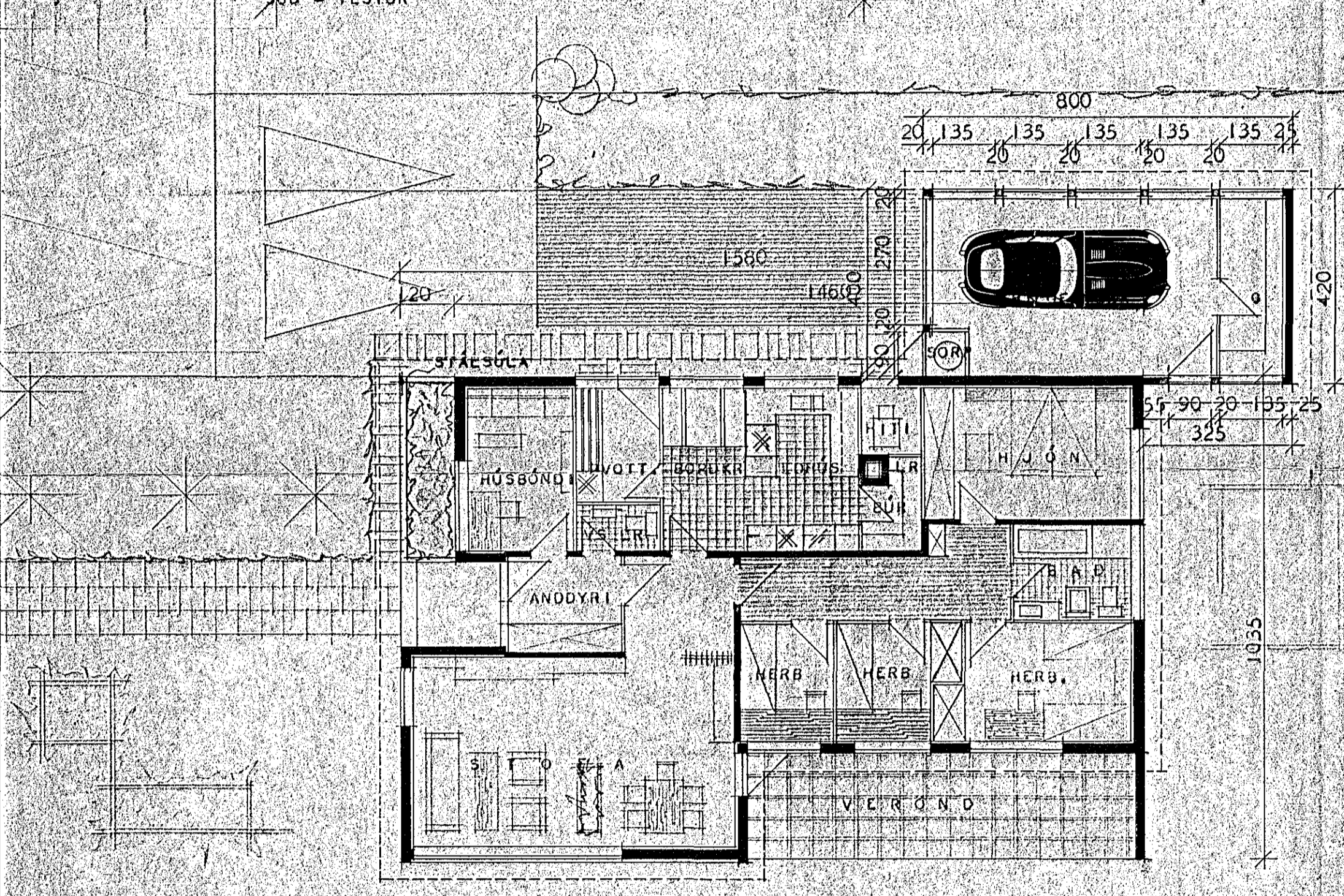

BREYTT 1. JAN. 1969. SGM II	
HÚSNEDISMÁLASTOFNUN RÍKISINS	
GRUNNMYND, ÚTLIT OG SNEIÐING MÁL 1:100	EINBYLIHÚS VERK 83 BLAÐ NR. I FEBR. 1966

Haldur Raldósson