

Samþykkt á fundi bygginga-
nefndar þ. 18. 1993.
BYGGINGAFULLTRÚINN
Í HAFNARFIRÐI
Sigrún Björnsdóttir

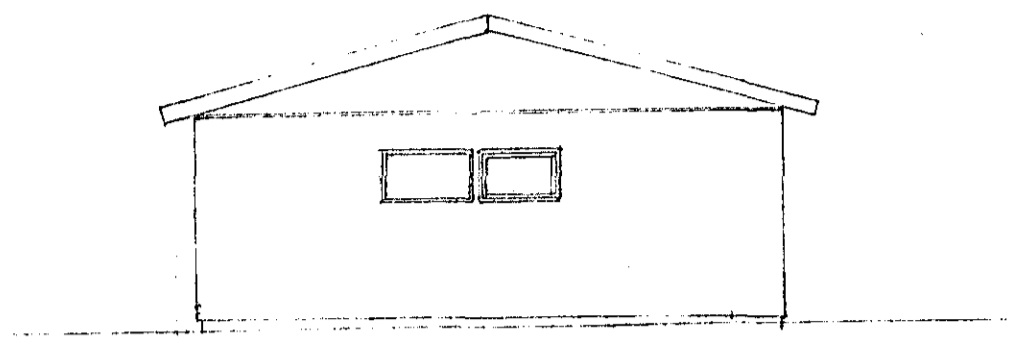

NORÐAUSTURGAFL

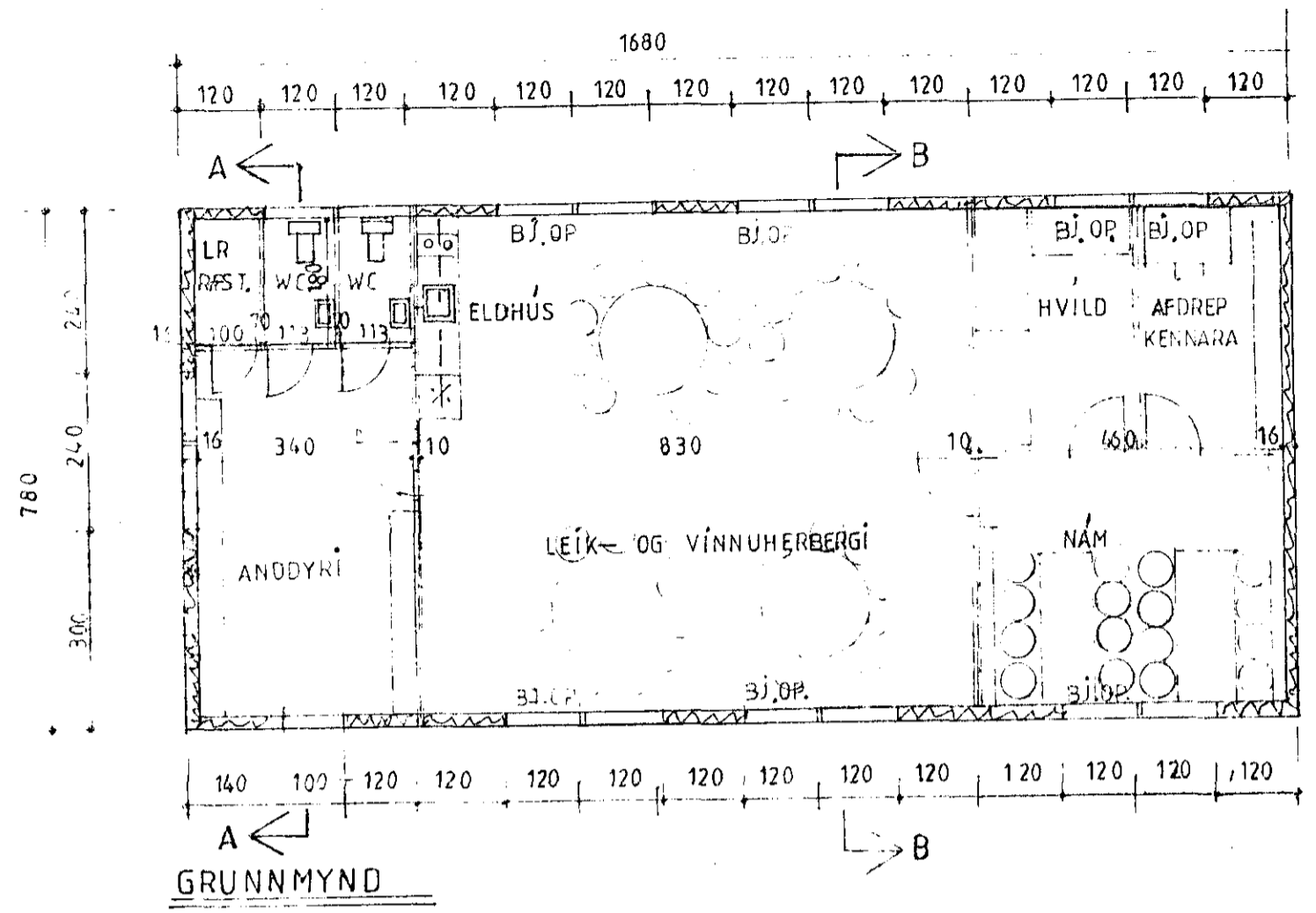
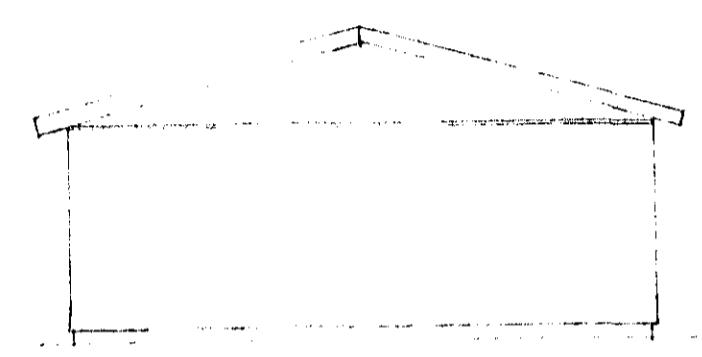

SUÐVESTURGAFL 1:100

Lýsing á húsi.

Gólf er uppbyggt úr samlimum kassettum, þar sem á milli er 120 mm tregbrennilegt polystyról. Þetta gólf er rakaneldur krossviður og efra byrði er 22 mm steinull. Jólfeini er dýgur.
Veggir eru byggðir upp úr samlimum kassettum, þar sem einangrun er 70 mm tregbrennilegt polystyról. Innra byrði er 12 mm gónaflate, tregbrennilegt. Ytra byrði á kassettum er masonít. Utan á kassettum er 50 mm steinull og vindperla. 22 mm lister fyrir útblöstin. Vatnsældur krossviður.
Loft er gert úr kassettum með 70 mm tregbrennilegt polystyról með gónaflate. Þetta loft er 12 mm steinull og efra borð er masonít 12 mm. Utan á lofti er 70 mm steinull. Þar á kinnir vindperla.
Tak er borð upp úr kraftgerrum sem heitkallur. Á þak hefur báruáin.

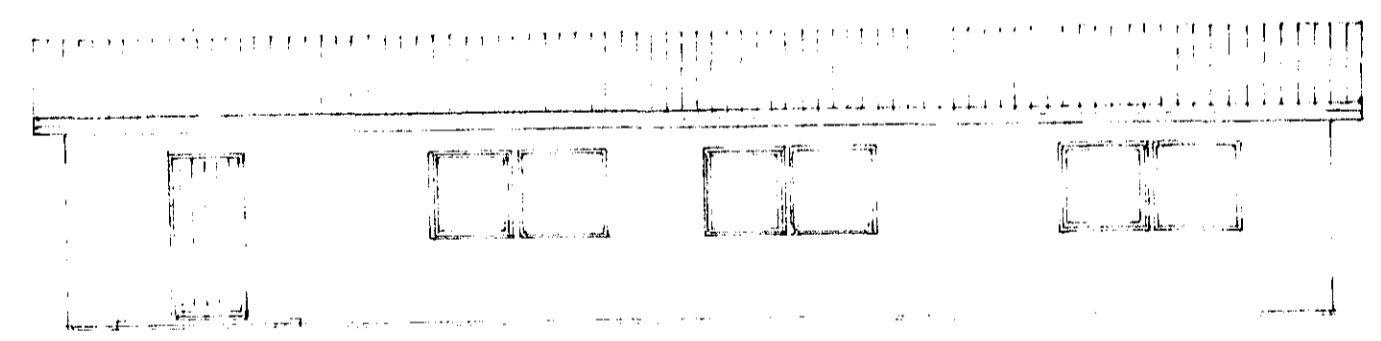

NORÐVESTURHLIÐ

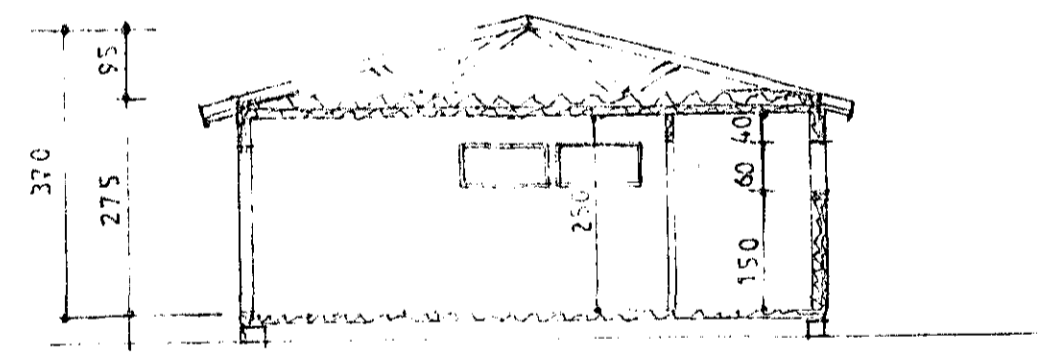

SNID A-A

Flatarmál húss 131.0 m²
Rúmmál húss 422.5 m³

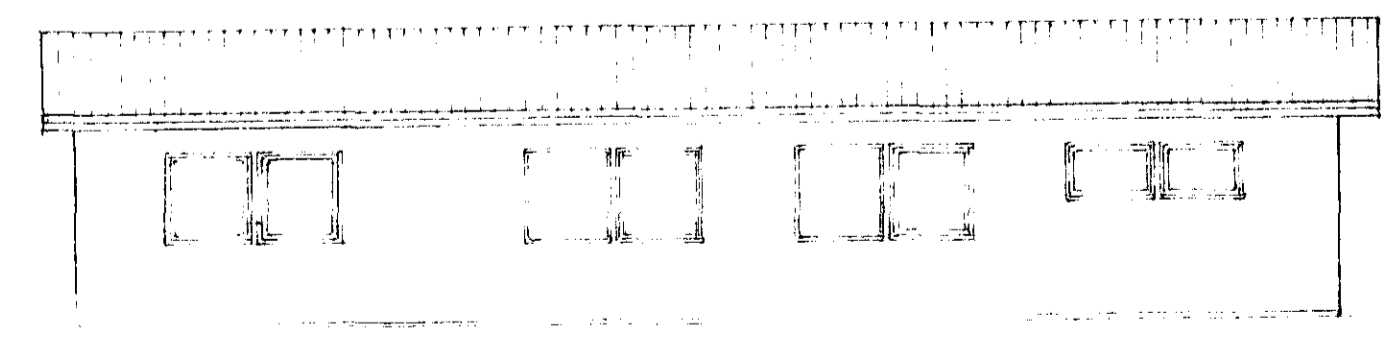

SUÐAUSTURHLIÐ

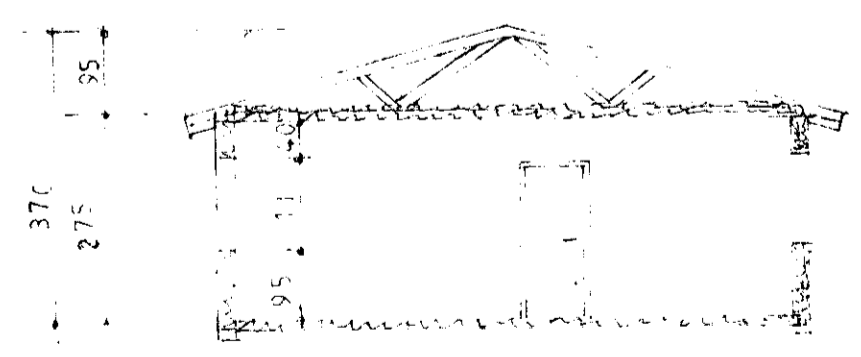

SNID B B

VERKHÖNNUN

VERKFRÆÐI- OG TEIKNISTOFA
Kirkjulundur 13 - Garðabæ - Sími: 91-656900
Verk nr. 403 Teiknað:
Teikn. nr. 001 Hannað:
Mælikv.: 1:100 Samþykkt: Sigrún Björnsdóttir
Dags. JÚNÍ 1993 Breytt:
Verkefni:
FÆRANLEG, SKÓLASTOFA, ÖLDUSELSSKÓLA
Heiti teikn.: GRUNNMYND
ÚTLIT

