

SNID Í RISHÆÐ OG ÚTSOGSKERFI 1:20

FULL AFKÖST ÞAKBLÁSARA SEU $Q=3.500 \text{ m}^3/\text{h}$ Þ.E.A.S. Í HÁDEGINU OG SÍDDEGIS. ANNAN TÍMA SKAL REIKNNA MED $Q=2.200 \text{ m}^3/\text{h}$.

ÞESSU SKAL NÁÐ MED SOGSTYRDRI HRADASTYRINGU Á BLÁSARA. GÆTA SKAL ÞESS AD SOGKRAFTUR Í KERFINU FARI HELST EKKI YFIR 100 Pa AD ÖPÖRFU.

SOGNEMA SKAL SETJA Í LOK SAFNKASSA Í HÚSMIDJU, FJÆRST ÚTSTREYMISSSTOKK. HRADASTYRING ER BEST SETT Í TÖFLU Á 5. HÆÐ.

SEM VIDMIDUNARTEKI ERU VALIN DANTOP-DTH 400-4 ÞAKBLÁSARI, KTR8XT HRADASTYRING ÁSAMT SOGNEMA FRÁ EXHAUSTO

EFNISÞYKKT STOKKA OG KASSA

LENGRI HLJÚ, Ø mm	SVALIR STOKKAR		KANTADIR STOKKAR	
	Ga	mm	Ga	mm
-200	26	0.55	26	0.55
200-400	24	0.63	24	0.63
400-600	24	0.63	24 x	0.63 x
600-800	22	0.80	22 x	0.80 x
800-1200	20	1.00	20 x	1.00 x

x ÞÝÐIR AD STOKKHLJÚD KROSSBRJÓTIST EFNISÞYKKT SPIRÖRÖRA SJÁ LINDAB-TÖFLU.

STEYPA SKAL ÞÉTT AD STOKKUM ÞAR SEM ÞEIR FARA GEGNUM PLÖTUR MILLI HÆÐA.

MINNSTA BIL MILLI STOKKA SE 20 mm. TIL STUDNINGS MILLI STOKKA MÁ NOTA STEINULLAREINANGRUN.

Í RISHÆÐ SKULU GREINSTOKKAR LIGGJA Í ÞAKEINANGRUN (STEINULL), EN SAFNSTOKKA OG SAFNKASSA SKAL EINANGRA ÚT AF FYRIR SIG MED 50 mm STEINULLARMOTTUM OG VEFJA MED MJÓKU PLASTI.

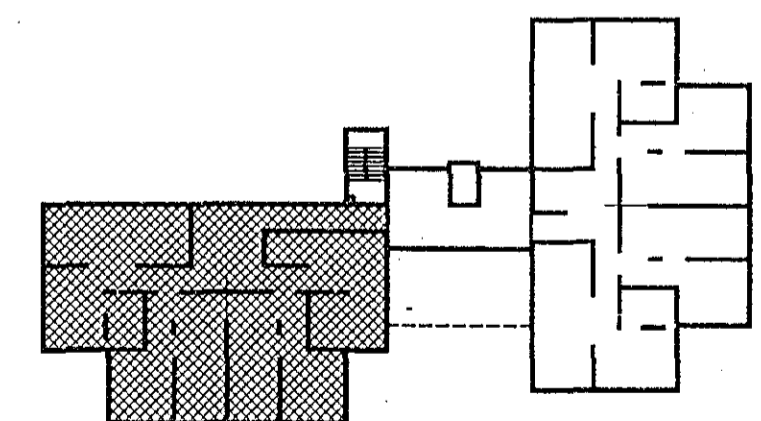

MÁL ERU Í mm - HÆDARTÖLUR ERU m

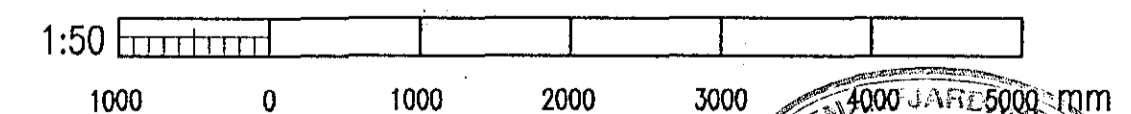

				VERKFRÆDISTOFA SIGURDAR THORODDSEN hf. VERKFRÆÐIRÁÐGJAFAR FRV Talsmni: (91) 69 50 00 Bréfasmni: (91) 69 50 10 Ármúla 4 108 Reykjavík (96) 2 25 43 Glerórgötu 30 600 Akureyri (96) 1 11 90 Þjarnarbraut 8 310 Borgarnes (93) 7 13 17 Hafnarstræti 1 400 Ísafjörður (94) 37 08 (93) 7 13 11 (94) 39 65				BYGGDAVERK HF SÓLVANGSVEGUR 1 - 1 FYRRI HLUTI LOFTRÆSING - NORDURÁLMA SNID Í ÚTSOGSKERFI Í RISHÆÐ, SKÝRINGAR		07 MAY 1992 				
Teikn. nr.	Tilvísun á teikningu	Br.	Dags.					Eðli breytingar	Br.	Yf.	Sb.	Hannað	Teiknað	Yfirritað
								HP	HP	GH	Erudinkaldsson	MARS 1992	91.150	3.308