

SNID Í RISHÆÐ OG ÚTSOGSKERFI 1:20

EFNISÞYKKT STOKKA OG KASSA

LENGRI HLJÓD, Ø mm	SVALIR STOKKAR		KANTADIR STOKKAR	
	Ga	mm	Ga	mm
-200	26	0.55	26	0.55
200-400	24	0.63	24	0.63
400-600	24	0.63	24 x	0.63 x
600-800	22	0.80	22 x	0.80 x
800-1200	20	1.00	20 x	1.00 x

x ÞÝÐIR AD STOKKHLJÓD KROSSBRJÓTIST EFNISÞYKKT SPÍRORÖRA SJÁ LINDAB-TÖFLU.

STEYPA SKAL ÞÉTT AD STOKKUM ÞAR SEM ÞEIR FARA GEGNUM PLÖTUR MILLI HÆÐA.

MINNSTA BIL MILLI STOKKA SE 20 mm. TIL STUDNINGS MILLI STOKKA MÁ NOTA STEINULLAREINANGRUN.

Í RISHÆÐ SKULU GREINSTOKKAR LIGGJA Í ÞAKEINANGRUN (STEINULL), EN SAFNSTOKKA OG SAFNKASSA SKAL EINANGRA ÚT AF FYRIR SIG MED 50 mm STEINULLARMOTTUM OG VEFJA MED MJÓKU PLASTI.

FULL AFKÖST ÞAKBLÁSARA SEU Q=2.440 m<sup>3</sup>/h Þ.E.A.S. Í HÁDEGINU OG SÍÐDEGIS. ANNAN TÍMA SKAL REIKNNA MED Q=1.600 m<sup>3</sup>/h.

ÞESSU SKAL NÁÐ MED SOGSTÝRDRI HRADASTÝRINGU Á BLÁSARA. GETA SKAL ÞESS AD SOGKRAFTUR Í KERFINU FARI HELST EKKI YFIR 100 Pa AD ÖPÖRFU.

SOGNEMA SKAL SETJA Í LOK SAFNKASSA Í HÚSMIDJU, FJÆRST ÚTSTREYMISSTOKK. HRADASTÝRING ER BEST SETT Í TÖFLU Á 5. HÆÐ.

SEM VIDMIDUNARTÆKI ERU VALIN DANTOP-DTH 400-4 ÞAKBLÁSARI, KTR8XT HRADASTÝRING ASAMT SOGNEMA FRÁ EXHAUSTO

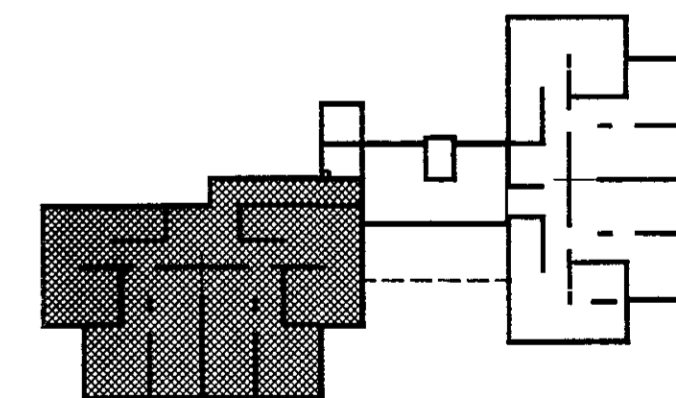
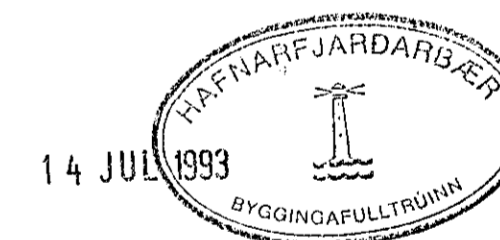

MÁL ERU Í mm - HÆDARTÖLUR ERU m

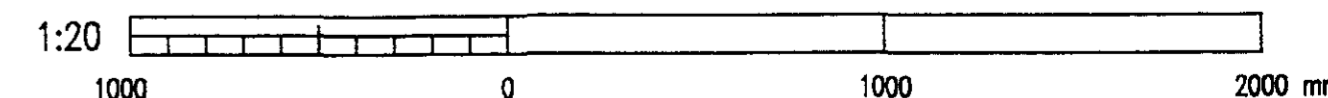

				<b>VERKFRÆDISTOFA SIGURDAR THORODDSEN hf.</b> <b>VERKFRÆDIRÁÐGJAFAR FRV</b>				<b>BYGGDAVERK HF</b> SÓLVANGSVEGUR 3, HAFNARFIRDI LOFTRÆSING - NORDURÁLMA SNID Í ÚTSOGSKERFI Í RISHÆÐ, SKÝRINGAR					
				Talsími: (91) 69 50 00 (91) 69 50 10 Glergötu 30 800 Akureyri (96) 2 25 43 (96) 1 11 90 Bjarnarbraut 8 310 Borgarnes (93) 7 13 17 (93) 7 13 11 Hafnarstræti 1 400 Ísafjörður (94) 37 08 (94) 39 65				Dagssetning: MAJ 1993 Verk nr. 93.112 Teikn. nr. 3.308					
Teikn. nr.	Tilvisun á teikningu	Br.	Dags.	Eðli breytingar	Br.	Yf.	Sp.	Hannað	Teiknað	Yfirfarið	Samþykkt		
								HP	HP	EH	Erlingur Hallgrímsson		