

8 7 6 5 4 3 2 1

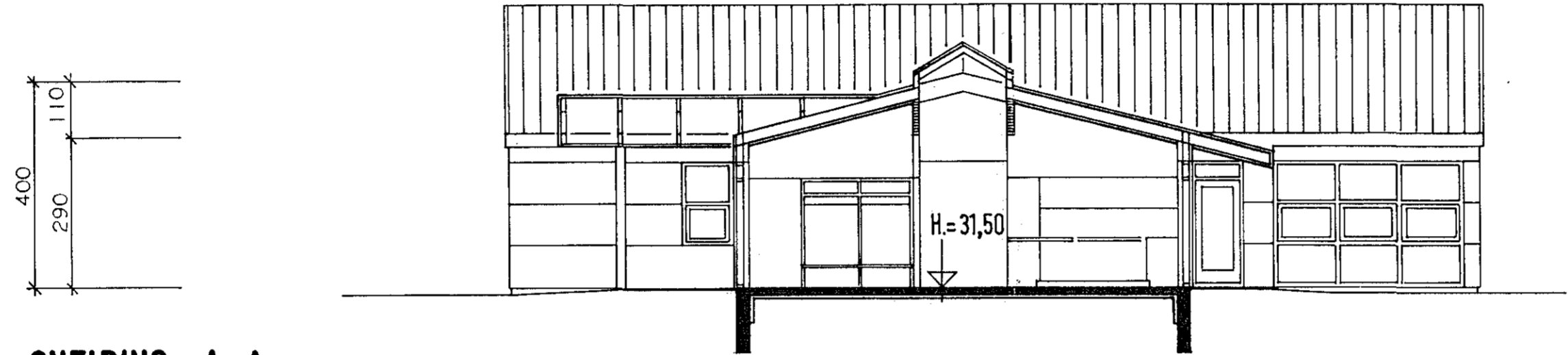

SNEIÐING A-A



SNEIÐING B-B

STUTT LÝSING :
 ÍBÚÐA- OG HERBERGJAÁLMAUR HÚSSINS
 VERÐA BYGGÐAR ÚR STEINSTEYPU, Á
 STEYPTUM SÖKKLUM, MEÐ STEINSTEYPTRI
 LOFTPLÖTU. MILLIBYGGING VERÐUR
 BYGGÐ ÚR TIMBRI, Á STEYPTUM SÖKKLUM,
 MEÐ LÍMTRÉSBITUM Í ÞAKI OG HALLANDI
 LOFT, MEÐ LÉTTRI PLÖTUKLÆÐNINGU
 UTANHÚSS.

K-GILDI $W/m^2 \text{ } ^\circ C$

HÁMARKSGILDI KÓLNUNARTALNA
 BYGGINGARHLUTA :

ÚTVEGGIR	0,40
ÞAK	0,20
GÓLF Á FYLLINGU	0,30
GÓLF AÐ UPPHITUÐU RÝMI	0,30
GÓLF AÐ ÚTILOFTI	0,20
GLUGGAR, KÁRMAR + GLER, MEÐALTAL	2,50
VEGGIR, VEGIÐ MEÐALTAL	0,80

ATH.: Í MILLIBYGGINGU VERÐA INNAN-
 HÚSS OG UTANHÚSS KLÆÐNINGAR Í FL. I.

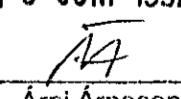

Brunamálastofnun ríkisins
 SAMPYIKKT
 10 JUNI 1992

 Arni Arnason

 HÚSNÆÐISSTOFNUN
 RÍKISINS
 SUBURLANDSBRAUT 24,
 REYKJAVÍK SÍMÍ 696900

VERK NR. **H.08.01.** TEIKN.NR. **1.102**

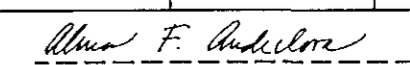
STEINAHLDÍÐ I, HAFNARFIRÐI
 HEIMILI FYRIR 5 FATLAÐA.
 SNEIÐINGAR A-A OG B-B.

HANNAÐ	KH, AL	DAGSETN.	8.5.'92 AL
REIKNAD		STAÐFÆRT	
TEIKNAD	AL	YFIRFARID	
KVARDI	1:100		

8 7 6 5 4 3 2 1