

Samþykkt á fundi bygginga-  
nefndar þ. 7/8 1987  
BYGGINGAFULLTRÚINN  
HAFNARFIRÐI  
sleði fyrir  
fatlaða  
ÁSKILIÐ STA 1.01

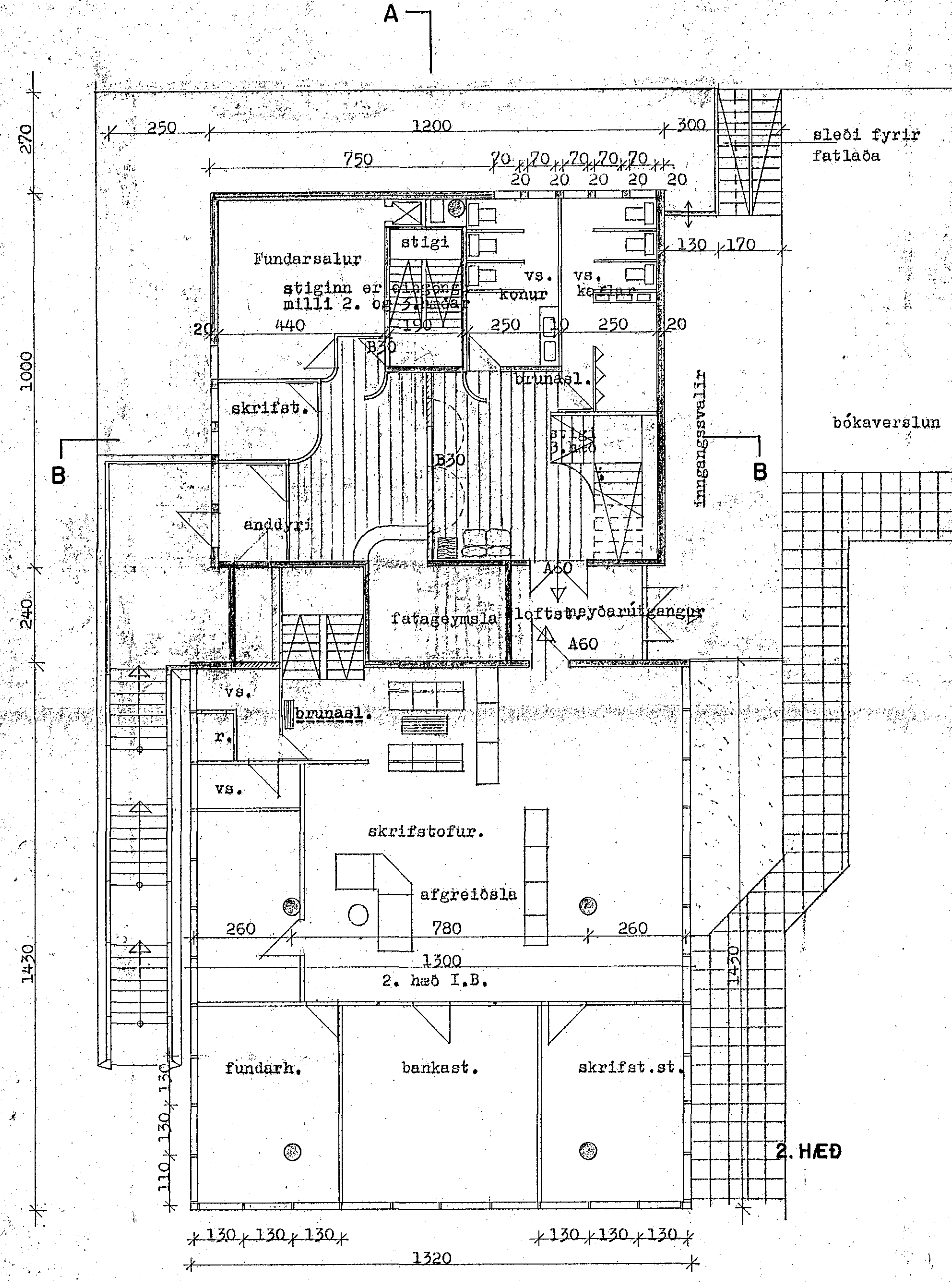

2. HÆÐ

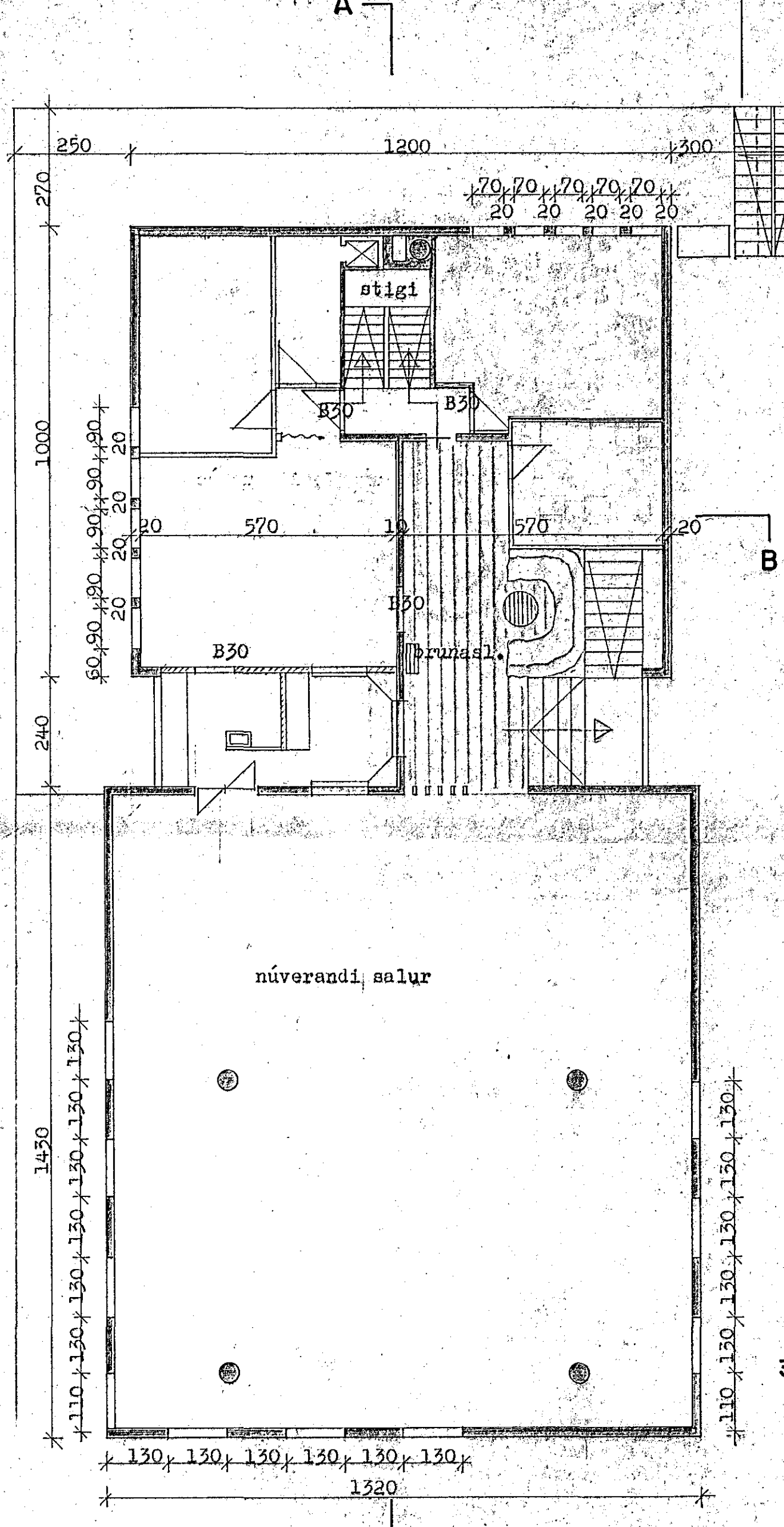

3. HÆÐ

br. júní 1987  
br. mars 1987  
Breytt 27 jan. '87

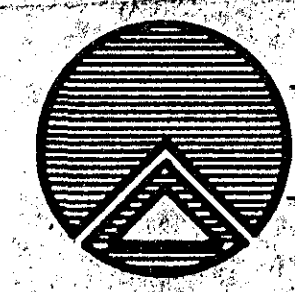

**TEIKNISTOFAN RÖÐULL**  
ARMÚLA 36 - 108 REYKJAVÍK - SÍMI 33950 & 33577

STRANDGATA 1, HAFNARFIRÐI

Grunnmyndir 2. og 3. hæð.

TEKN: H.B.	DAGS: Jan. '87
REIKN:	VERK: 87001
YFIRF:	BLAD: 1.03
MKV: 1:100	

*Handwritten signature*