

SKÝRINGAR

UNDIRSTÖÐUR

UNDIRSTÖÐUR HVÍLI Á MÓHELLU HREINSA SKAL VANDLEGA MOLD OG ANNAN LÍFRÆNAN JARÐVEG UNÐAN UNDIRSTÖÐUM. UNDIRSTÖÐUR SKULU NÁ NIÐUR Á FROSTFRÍTT DÝPI EÐA AMK. 1,2m NIÐUR FYRIR ENDANLEGT JARÐVEGSGYFIRBÖÐ VÍÐ ÚTVEGGI, NEMA TRYGGT SÉ AÐ GRUNNUR SÉ Á FROSTÞOLNU FYLLINGAR-EFNI. EF UM KLÖPP ER AÐ RÆÐA SKULU UNDIRSTÖÐUR ALDREI GANGA SKEMUR EN 30cm NIÐUR FYRIR EFRI BRÚN BOTNPLÖTU.

UNDIRSTÖÐUR ERU REIKNADAR SKV GILDANDI BYGGINGARREGLUGERÐ OG ER MESTA LEYFILEGA ÁLAG Á GRUNN 0,3 MN/m² (SAMSVARAR 30 KG/cm²). STANDI UNDIRSTÖÐUR Á HRAUNFYLLINGU SKAL VELÞJAPPA FYLLINGUNA Í MEST 60cm LÖGUM OG VÍÐ ÞJÖPPUPRÖFUN SKAL $e_{p} > 120 \text{ MN/m}^2$.

JÄRNBENDING Í UNDIRSTÖÐUR SKAL VERA 2 K 10 Í EFRI OG NEÐRI BRÚN UNDIRSTÖÐA. TENGIJÄRN Í UNDIRSTÖÐUR SÉU SKV SNIÐUM. BOTNPLATA HVÍLI Á VELÞJAPPAÐRI HRAUN- EÐA MALARFYLLINGU. PLATAN SÉ 12cm ÞYKK OG ÖJÄRNBENT. NEMA EF HUN ER VELSLÍPUÐ ÞÁ SKAL HUN VERA 15cm ÞYKK OG MED BENDINETI K 131 Í EFRI BRÚN. UNDIR ALLRI BOTNPLÖTUNNI OG AMK 50cm NIÐUR Á ÚTVEGGI SÉ 5cm ÞYKKT EINANGRUNARPLAST (25-30 KG/m³).

BEYGING JÄRNA OG SKEYTING SÉ SKV IST 10. UPP MED HURÐA OG GLUGGAGÖTUM KOMI 2 K 12 SEM STUNGID ER NIÐUR Í SÖKKULINN OG SKULU ÞAU NÁ AMK 50cm UPP Í VEGG YFIR PLOTU L=110cm. ÞESSI JÄRN KOMA Á MÖTI JÄRNUM UPP MED DYRUM OG VEGGENDUM.

ÞAR SEM RÖR FARA UNDIR SÖKKULVEGG SKAL GRAFÐ NIÐUR FYRIR BOTNKÓTA LAGNA OG VEGGURINN STYRKTUR EINS OG SÝNT ER HÉR AÐ NEÐAN.

ÖLL SAMSKYEITI Á JÄRNUM Í NEÐRI BRÚN SÖKKULS SKULU TENGD TRYGGILEGA SAMAN MED SKRÚFUDUM U-LYKKJUM ÞANNIG AÐ ÞAU MYNÐI EINA HEILD ALLAN HRINGINN OG SÍÐAN SKAL TEINN TENGDUR VÍÐ BÆÐI JÄRNIN OG LÁTINN STANDA UPP ÚR SÖKKULNUM VÍÐ RAFMAGNSTOFU.

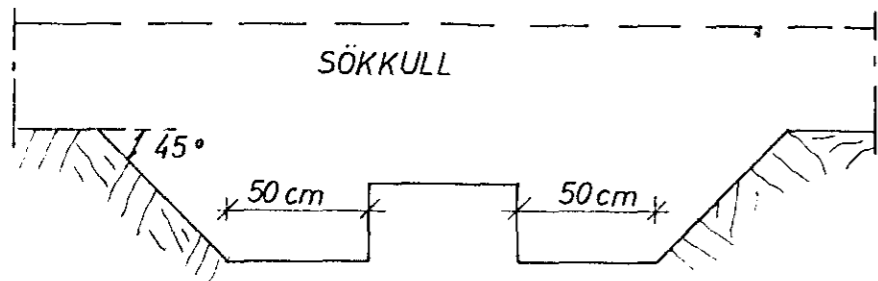

STEYPA

STEYPA Í ALLT HUSID SKAL VERA S 200 SKV ISLENSKUM STADLI IST 10, UM BROTPÖLSFLOKKUN SIENS STEYPU ÖLL STEYPUVINNA SKAL VERA Í SAMRÆMI VÍÐ IST 10 UM NIÐURLÖGN STEYPU. VÍÐ ALLA FRAMKVÆMD VERKSINS SKAL FRAMKVÆMDAFLOKKUR B GILDA. STEYPUHULA Á JÄRNUM SKAL VERA (NEMA ANNAÐ SÉ TEKIÐ FRAM Á SNIÐUM):

Í SÖKKULUM: 50mm.
 Í VEGGJUM, PLOTUM OG BITUM, INNI: 15mm OG ÚTI: 20mm.

STEYPUHULAN SKAL ÞÓ Í ÖLLUM TILFELNUM VERA AMK JÖFN ÞVERMÁLI BENDISTANGA. NOTA SKAL LOFT- BLENDI Í ALLA STEYPU ÞANNIG AÐ LOFTINNHÁLD STEYPUVINNAR VERÐI 5-7%. SIGMÁL ALLRAR STEYPU SÉ 50-100mm. ÞAR SEM ÖLL ÚTVEGGJA-STEYPA ER „SJÓN-STEYPA“ ER MÆLT MED „IBLONDUN“ SÖRVIRKRA ÞJÁLNIEFNA SKÖMMU AÐUR EN STEYPAN ER LÖGD.

JÄRNBENDING

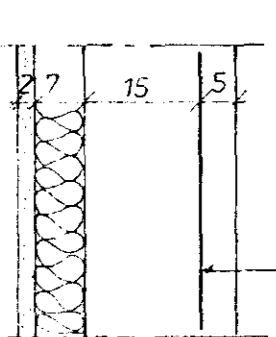

ÁKVÆÐI „ISLENSKS STADALS IST 10 GILDA“ UM BENDISTÁL OG VINNU VÍÐ ÞAÐ. NOTA SKAL EFTIRFARANDI STÁLTEGUNDIR: KAMBSTÁL KS 40, TÄKNAD MED K Á TEIKNINGUM OG SLETT- STÁL ST 37, TAKNAÐ MED R Á TEIKNINGUM. Í PLOTUM SKULU SKEYTINGAR Í SAMA ÞVERSNÍÐI MEST VERA FJÖRÐA HVER STÖNG.

KOMI EKKI ANNAÐ FRAM Á TEIKNINGUM SKAL Í ALLA ÚTVEGGI KOMA BENDINET K 131 FRÁ „TIMBUR OG STÁL“ EÐA SAMSVARANDI NET ÚR KAMBSTÄLI, K 8 c 25 Í BÄÐAR ATTIR. STAÐSETNING BENDINETS Í ÚTVEGG ER SÝND HER TIL HLIÐAR.

BENDINET

MÜROP

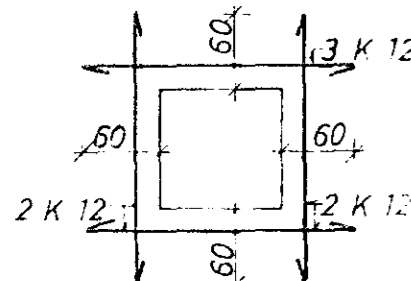

JPP MED OG UNDIR KOMI 2 K 12 ER NÁI AMK 60cm ÚT FYRIR ÖP HVORU MEGIN. YFIR KOMI 3 K 12 ER NÁI AMK 60cm ÚT FYRIR ÖP SBR. SKÝRINGARMYND

Í HORN MERKT (H1), (H2) SKAL SETJA RIFUVÖRN EINS OG HÉR ER SÝND TALAN Á EFTIR H-INU (Í HRINGNUM) SEGIR TIL UM HVE MÖRG JÄRN SKAL SETJA SITT HVORU MEGIN MIÐJÜJÄRNS- INS

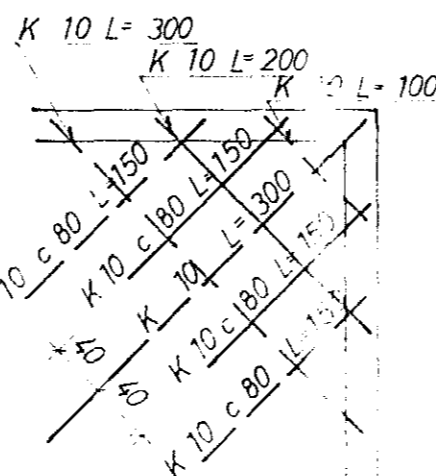

TÄKNAR STÁL Í NEÐRA BORDI PLOTU.
 TÄKNAR STÁL Í EFRA BORDI PLOTU.
 ER MÁL MIÐJU Á MIÐJU STANGA
 TÄKNAR AÐ JÄRNBENDING PLOTU LEGGIST FYRST Í SOMU ÁTT OG PÍLAN
 TÄKNAR VINKILBEYGT STÁL ER BEYGIST ÚR PLOTU NIÐUR Í VEGG
 TÄKNAR AÐ 10mm KAMBSTÄL LFGGIST MED 20cm MILLIRILI YFIR ÞAÐ BIL SEM ÞU ER FYR.
 TÄKNAR PLOTUÞYKKT Í cm.
 ÞVERMÁL JÄRNA ERU mm. ÖNNUR MÁL ERU cm.

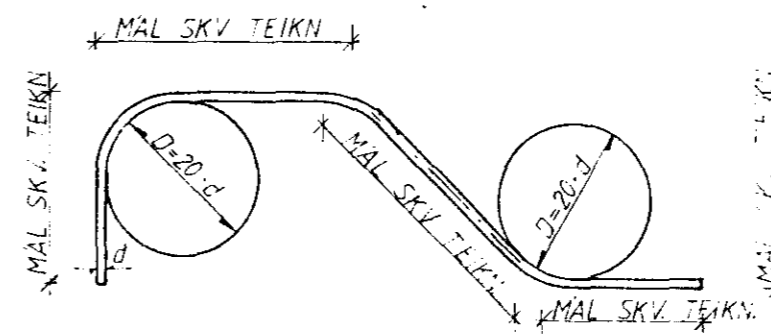

KAMBSTÄL KS 40

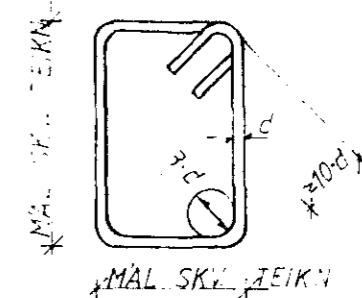

GJARÐIR STÄL ST 37

JÄRNABVERMÁL; d	mm	Ø	10	12	16	20	25	32
MINNSTA SKEYTILENGD	mm	350	400	500	650	800	1000	1280
ÞVERMÁL BEYGJUSKÍFU, D	mm	160	200	240	320	400	500	640
FJARLÆGD MILLI SKEYTIÞVERSNÍÐA SÉ MINNST 40 d.								

STÄL KS 40

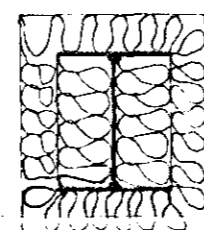

EINANGRUN STÄLBITA



STÄL OG STÄLVIRKI

STÄL SKAL FULLNÆGJA KRÖFUM IST 16. STÄL SEM NOTA Á Í BURÐARVIRKI SKAL VERJA GEGN RYÐI MED GALVANHÜD, BLYMENJU EÐA Á ANNAN VÍÐURKENNDAN HÄTT. MÁLMFESTINGAR, SEM GEGNA MIKILVÆGU BURÐARHLUTVERKI SKULU VARÐAR Á SAMA HÄTT. ALLUR SAUMUR SKAL VERA GALVANHÜDADUR. STÄLBITA SKAL BRUNVERJA MED ÞVI AÐ EINANGRA ÞÁ MED STEINULL SBR. SKÝRINGARMYND, NEMA ANNAÐ KOMI FRAM Á TEIKNINGUM

FRÁGANGUR JÄRNA NEMA ANNAÐ KOMI FRAM Á TEIKNINGUM.

ÞAK OG ANNAÐ TRÉVIRKI

ALLT TIMBUR SEM NOTA Á Í BURÐARVIRKI SKAL AMK STANDAST ÞÆR KRÖFUR SEM GERÐAR ERU Í V. FLOKKI SKV. IST 15 UM STYRKLEIKAFLOKKUN TIMBURS. ÖVARÍÐ TIMBUR SKAL VERJA MED VÍÐURKENNDU FVAVARNAREFNI. ÞAKID KLÆÐA MED 25mm x 150mm BORDUM OG SKAL NEGLA HVERT BORD Í HVERJA SPERRU MED 3 STK. 31/75 (3") NOGLUM. AÐ ÖLLU JOFNU SKAL NEGLA ÞAKKLÆÐNINGU (BÆÐI BÄRUJÄRN OG VALSAD STÄL) 50% ÞÉTTARA VÍÐ ÞAKBRUNIR EN Á ÖÐRUM HLUTUM ÞAKANNA OG 100% ÞÉTTAR Á HORNUM. AUKANÆGLING VÍÐ ÞAKBRUN SKAL NÁ INN Á ÞAKID UÐB 10% AF BREIDD HÜSINS

ÞÄRUJÄRN SKAL NEGLA Í AÐRA HVORA HÄBÄRU NEMA VÍÐ ÞAKBRUNIR ÞAR SKAL NEGLA Í HVERJA HÄBÄRU. FJARLÆGD MILLI NAGLARADÄ SKAL MEST VERA 55cm. Á HILFARSKYFNUM PLATNA SKAL EKKI VERA MEIRA EN 50cm MILLI NAGLA. FJARLÆGD FRÄ ÞÄKBRUN AÐ FYRSTU NAGLARÖD SKAL ALDREI VERA MEIRI EN 20cm. ÞEGAR NÆLGT ER Í HVERJA HÄBÄRU SKAL NOTA TVÆR NAGLARADIR MED 10-15cm MILLIBIL. SVO ÞÆR LENDI Í SITT HVORU BORDI ÞÄKKLÆÐNINGAR. FYLGJAST SKAL VANDLEGA MED AÐ NEGLING SÉ EKKI TÆPT Í BORDI. KÖNISKAN ÞÄKSAUM ÄTT EKKI AÐ NOTA TIL NEGLINGAR Á ÞÄRUJÄRNI ÞÄR SEM HANV HEFUR MJÖG ÖTIAN ÖDÖRATTARSTYRK. NOTA SKAL SNÖNN SAUM EÐA KAMBISAUM. VÍÐ LAGNINGU ÞÄRUJÄRNS SKAL TEKIÐ TILLIT TIL ÞIKJAND VINDATTAR. FRAMANGREINDUR FRÄGANGUR ER Á AÞIRGD AÐKOMANDI HUSASMÄÐMÄSTARA. UM FRÄGANG ANNAÐRA KLÆÐNINGA EN ÞÄRUJÄRNS VIGAST TIL UPPLÝSINGA FRÄMLEIÐANDA.



28. Jan. 2003

STEFKJÄRHVAMMUR 29, HFJ

8105 1.0

NOV 01

SKÝRINGAR

VERKFRÆÐIÞJONUSTA JOHANNIS G. BERGÞORSSONAR h