

# SKÝRINGAR

## UNDIRSTÖÐUR

UNDIRSTÖÐUR HVÍLI Á HRAUNFYLLINGU. HREINSA SKAL VANDLEGA MOLD OG ANNAN LÍFRÆNAN JARÐVEG UNÐAN UNDIRSTÖÐUM. UNDIRSTÖÐUR SKULU NÁ NIÐUR Á FROSTFRÍTT DYPI EÐA AMK 1.2m NIÐUR FYRIR ENDANLEGT JARÐVEGSYFIRBORD VIÐ ÚTVEGGI, NEMA TRYGGT SÉ AÐ GRUNNUR SÉ Á FROSTÞOLNU FYLLINGAR-EFNI. EF UM KLÖPP ER AÐ RÆÐA SKULU UNDIRSTÖÐUR ALDREI GANGA SKEMUR EN 30cm NIÐUR FYRIR EFRI BRÚN BOTNPLOTU.

UNDIRSTÖÐUR ERU REIKNADAR SKV. GILDANDI BYGGINGARREGLUGERÐ OG ER MESTA LEYFILEGA ÁLAG Á GRUNN 0.3 MN/m<sup>2</sup> (SAMSVARAR 3.0 KG/cm<sup>2</sup>). STANDI UNDIRSTÖÐUR Á HRAUNFYLLINGU SKAL VÉLÞJAPPA FYLLINGUNA Í MEST 60cm LOGUM OG VIÐ ÞJÖPPUPROFUN SKAL  $e_2 > 120 \text{ MN/m}^2$ .

JÄRNBENDING Í UNDIRSTÖÐUR SKAL VERA 2 K 10 Í EFRI OG NEDRI BRÚN UNDIRSTAÐA. TENGIJÄRN Í UNDIRSTÖÐUR SÉU SKV. SNIÐUM. BOTNPLATA HVÍLI Á VÉLÞJAPPAÐRI HRAUN- EÐA MALARFYLLINGU. PLATAN SÉ 12cm ÞYKK OG ÖJÄRNBENT. NEMA EF HUN ER VÉLSLÍPUÐ ÞÁ SKAL HUN VERA 15cm ÞYKK OG MEÐ BENDINETI K 131 Í EFRI BRÚN. UNDIR ALLRI BOTNPLOTUNNI OG A.M.K. 50cm NIÐUR Á ÚTVEGGI SÉ 5cm ÞYKKT EINANGRUNARPLAST (25-30 KG/m<sup>3</sup>).

BEYGING JÄRNA OG SKEYTING SÉ SKV. IST 10. UPP MEÐ HURÐA OG GLUGGAGÖTUM KOMI 2 K 12 SEM STUNGID ER NIÐUR Í SÖKKULINN OG SKULU ÞAU NÁ AMK. 50cm UPP Í VEGG YFIR PLOTU L=110cm. ÞESSI JÄRN KOMA Á MÖTI JÄRNUM UPP MEÐ DYRUM OG VEGGENDUM.

ÞAR SEM RÖR FARA UNDIR SÖKKULVEGG SKAL GRAFÐ NIÐUR FYRIR BOTNKÓTA LAGNA OG VEGGURINN STYRKUR EINS OG SÝNT ER HÉR AÐ NEDAN.

ÖLL SAMSKEYTI Á JÄRNUM Í NEDRI BRÚN SÖKKULS SKULU TENGD TRYGGILEGA SAMAN MEÐ SKRÚFUÐUM U-LYKKJUM ÞANNIG AÐ ÞAU MYNÐI EINA HEILD ALLAN HRINGINN OG SÍÐAN SKAL TEINN TENGDUR VIÐ BÆÐI JÄRNIN OG LÄTINN STANDA UPP ÚR SÖKKLINUM VIÐ RAFMAGNSTOFU.

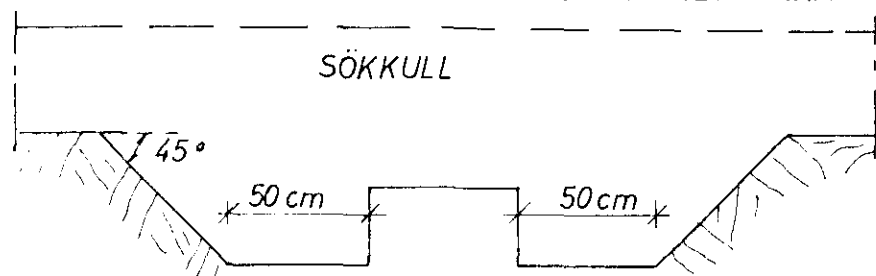

## STEYPA

STEYPA Í ALLT HÚSIÐ SKAL VERA S 200 SKV ÍSLENSKUM STAÐLI IST 10, UM BROTPOLSFLOKKUN STEINSTEYPU. ÖLL STEYPUVINNA SKAL VERA Í SAMRÆMI VIÐ IST 10 UM NIÐURLÖGN STEYPU. VIÐ ALLA FRAMKVÆMD VERKSINS SKAL FRAMKVÆMDAFLOKKUR B GILDA. STEYPUHULA Á JÄRNUM SKAL VERA (NEMA ANNAD SÉ TEKIÐ FRAM Á SNIÐUM):

- Í SÖKKLUM: 50mm
- Í VEGGJUM, PLOTUM OG BITUM, INNI: 15mm OG ÚTI: 20mm.

STEYPUHULAN SKAL ÞÓ Í ÖLLUM TILFELLUM VERA AMK JÖFN ÞVERMÁLI BENDISTANGA. NOTA SKAL LOFT- BLENDI Í ALLA STEYPU ÞANNIG, AÐ LOFTTINNHÁLD STEYPUINNAR VERÐI 5-7%. SIGMÁL ALLRAR STEYPU SÉ 50-100mm. ÞAR SEM ÖLL ÚTVEGGJA-STEYPA ER „SJON-STEYPA“ ER MÆLT MEÐ ÍBLÖNDUN SÉRVIRKRA ÞJÄLNIEFNA SKÖMMU AÐUR EN STEYPAN ER LOGÐ.

## JÄRNBENDING

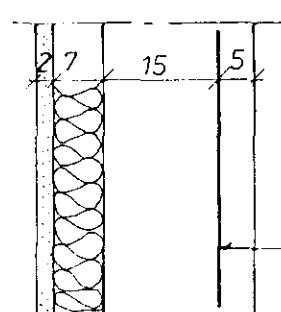

ÁKVÆÐI ÍSLENSKS STAÐALS IST 10 GILDA UM BENDISTÁL OG VINNU VIÐ ÞAÐ. NOTA SKAL EFTIRFARANDI STÁLTEGUNDIR: KAMBSTÁL KS 40, TÄKNAD MEÐ K Á TEIKNINGUM OG SLÉTT- STÁL ST 37, TÄKNAD MEÐ R Á TEIKNINGUM. Í PLOTUM SKULU SKEYTINGAR Í SAMA ÞVERSNÍÐI MEST VERA FJORDA HVER STÖNG.

KOMI EKKI ANNAD FRAM Á TEIKNINGUM SKAL Í ALLA ÚTVEGGI KOMA BENDINET K 131 FRA „TIMBUR OG STÄL“ EÐA SAMSVARANDI NET UR KAMBSTÄLI, K 8 c 25 Í BÄÐAR ÄTTIR. STAÐSETNING BENDINETS Í ÚTVEGG ER SÝND HÉR TIL HLÍÐAR.

BENDINET

### MÜROP

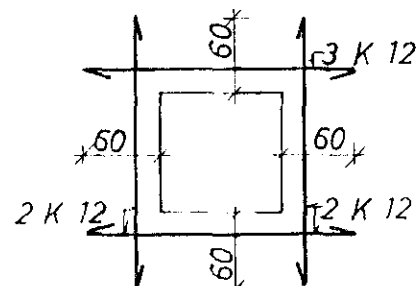

JPP MEÐ OG UNDIR KOMI 2 K 12 ER NÄI AMK 60cm ÚT FYRIR OP HVORU MEGIN. YFIR KOMI 3 K 12 ER NÄI AMK 60cm ÚT FYRIR OP SBR. SKÝRINGARMYND

Í HORN MERKT (H1), (H2) SKAL SETJA RIFUVÖRN EINS OG HER ER SÝND. TALAN Á EFTIR H-INU (Í HRINGNUM) SEGIR TIL UM HVE MÖRG JÄRN SKAL SETJA SITT HVORU MEGIN MIÐJUJÄRNS- INS.

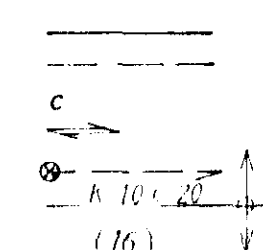
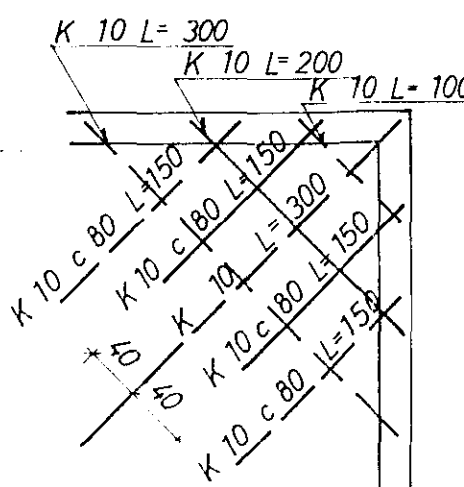

TÄKNAR STÄL Í NEDRA BORDI PLOTU.  
TÄKNAR STÄL Í EFRA BORDI PLOTU  
ER MÄI MIÐJU Á MIÐJU STANGA  
TÄKNAR AÐ JÄRNBENDING PLOTU LEGGIST FYRST Í SOMU ÄTT OG ÞILAN  
TÄKNAR VINKILBEYGT STÄL ER BEYGT UR PLOTU NIÐUR Í VEGG  
TÄKNAR AÐ 10mm KAMBSTÄL LEGGIST MEÐ 20cm MILLIBILI YFIR ÞAÐ ÞIL SEM ÞILAN SÝNIR.  
TÄKNAR PLOTUÞYKKT Í cm  
ÞVERMÄL JÄRNA ERU mm ÖNÖXIR MÄI ERU cm

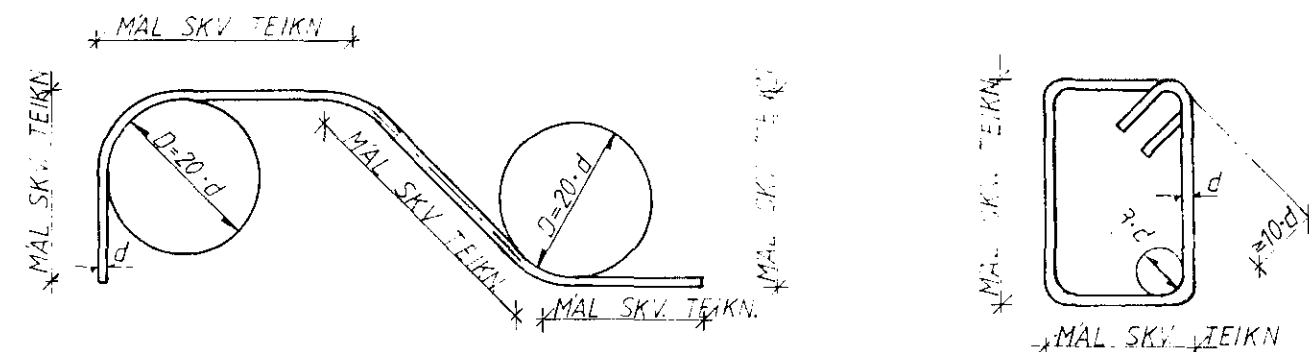

KAMBSTÄL KS 40

GJARÐIR STÄL ST 37

JÄRNÞVERMÄL; d	mm	Ø	10	12	16	20	25	32
MINNSTA SKEYTILENGD	mm		350	400	500	650	800	1000
ÞVERMÄL BEYGJUSKÍFU, D	mm		160	200	240	320	400	500
FJARLÆGD MILLI SKEYTIÞVERSNÍÐA SÉ MINNST 40 d.								

STÄL KS 40

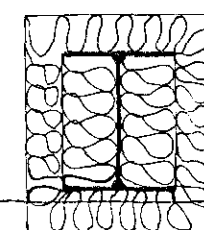

EINANGRUN STÄLBITA

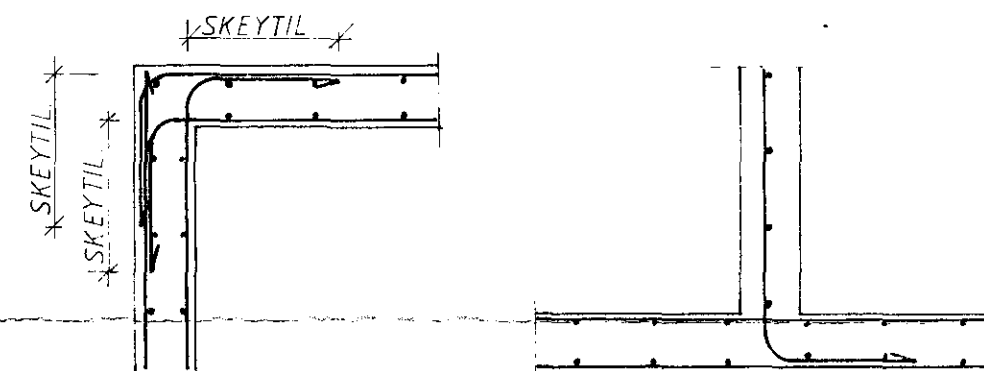

FRAGANGUR JÄRNA NEMA ANNAD KOMI FRAM Á TEIKNINGUM.

## STÄL OG STÄLVIRKI

STÄL SKAL FULLNÆGJA KRÖFUM IST 16. STÄL SEM NOTA Á Í BURÐARVIRKI SKAL VERJA GEGN RYÐI MEÐ GALVANHÜÐ, BLÝMENJU EÐA Á ANNAN VIÐURKENNDAN, HÄTT. MÄLMFESTINGAR, SEM GEGNA MIKILVÆGU BURÐARHLUTVERKI SKULU VARÐAR Á SAMA HÄTT. ALLUR SAUMUR SKAL VERA GALVANHÜÐADUR. STÄLBITA SKAL BRUNVERJA MEÐ ÞVI AÐ EINANGRA ÞÁ MEÐ STEINULL SBR. SKÝRINGARMYND, NEMA ANNAD KOMI FRAM Á TEIKNINGUM.

## ÞAK OG ANNAD TRÉVIRKI

ALLT TIMBUR SEM NOTA Á Í BURÐARVIRKI SKAL AMK. STANDAST ÞÆR KRÖFUR SEM GERÐAR ERU Í V. FLOKKI SKV. IST 15 UM STYRKLEIKAFLOKKUN TIMBURS. ÖVARIÐ TIMBUR SKAL VERJA MEÐ VIÐURKENNDU FJAVARNAREFNI. ÞAKIÐ SKAL KLÆÐA MEÐ 25mm x 150mm BORDUM OG SKAL NEGLA HVERT BORD Í HVERJA SPERRU MEÐ 3 STK. 31/75 (3") NÖGLUM.

AÐ ÖLLU JÖFNU SKAL NEGLA ÞAKKLÆDNINGU (BÆÐI BÄRUJÄRN OG VÄLSAÐ STÄL) 50% ÞÉTTARA VIÐ ÞAKBRÚN EN Á ÖÐRUM HLUTUM ÞAKANNA OG 100% ÞÉTTAR Á HORNUM. AUKANEGLING VIÐ ÞAKBRÚN SKAL NÄ INN Á ÞAKIÐ UÐB 10% AF BREIDD HÚSINS.

BÄRUJÄRN SKAL NEGLA Í AÐRA HVORA HÄBÄRU NEMA VIÐ ÞAKBRÚNIR ÞAR SKAL NEGLA Í HVERJA HÄBÄRU. FJARLÆGD MILLI NÄGLARÄÐA SKAL MEST VERA 65cm. Á HLÍÐARSKEYTUM PLATAN SKAL EKKI VERA MEIRA EN 50cm MILLI NÄGLA. FJARLÆGD FRA ÞAKBRÚN AÐ FYRSTU NÄGLARÖÐ SKAL ALDREI VERA MEIRI EN 20cm. ÞEGAR NELGT ER Í HVERJA HÄBÄRU SKAL NOTA TVÆR NÄGLARÄDIR MEÐ 10-15cm MILLIBILI, SVO ÞÆR LENDI Í SITT HVORU BORDI ÞAKKLÆDNINGAR. FYLGJAST SKAL VANDLEGA MEÐ AÐ NEGLING SÉ EKKI TÆPT Í BORDI. KONISKAN ÞAKSAUM ÄTTI EKKI AÐ NOTA TIL NEGLINGAR Á BÄRUJÄRNI ÞAR SEM HANN HEFUR MJÖG LITINN ÚTDRÄTTARSTYRK. NOTA SKAL SNÜINN SAUM EÐA KAMBSAUM. VIÐ LAGNINGU BÄRUJÄRNS SKAL TEKIÐ TILLIT TIL RÍKIANDI VINDÄTTAR. FRAMANGREINDUR FRAGANGUR ER Á AÞYRGÐ VIÐKOMANDI HÚSASMIDAMEISTARA. UM FRAGANG ANNARRA KLÆDNINGA EN BÄRUJÄRNS VÍSAST TIL UPPLÝSINGA FRAMLÆIÐANDA.

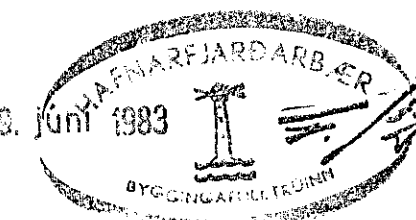

STEKKJARHVAMMUR 30 - 36		Mælikv.	Verk	Teikn nr
		/	83015	1.0
Hannað	AV.	Yfirfarið	Dags	
Teiknað	BJ		JÚNÍ '83	
VERKFRÆÐIÞJÓNUSTA JÓHANNIS G. BERGÞORSSONAR h/f.				
VERKFR MVFI		HAFNARFIRÐI SIMAR 53315 OG 50241		