

SKÝRINGAR

UNDIRSTÖÐUR

UNDIRSTÖÐUR HVÍLI Á HRAUNEFYLLINGU. HREINSA SKAL VANDLEGA MOLD OG ANNAN LÍFRÆNAN JARÐVEG UNÐAN UNDIRSTÖÐUM. UNDIRSTÖÐUR SKULU NÁ NIÐUR Á FROSTFRITT DYPI EÐA AMK 1,2m NIÐUR FYRIR ENDANLEGT JARÐVEGYSFIRBORD VIÐ ÚTVEGGI, NEMA TRYGGT SÉ AÐ GRUNNUR SÉ Á FROSTÞOLNU FYLINGAR-EFNI. EF UM KLÖPP ER AÐ RÆÐA SKULU UNDIRSTÖÐUR ALDREI GANGA SKEMUR EN 30cm NIÐUR FYRIR EFRI BRÚN BOTNPLÖTU.

UNDIRSTÖÐUR ERU REIKNADAR SKV GILDANDI BYGGINGARREGLUGERÐ OG ER MESTA LEYFILEGA ÁLAG Á GRUNN 0,3 MN/m² (SAMSVARAR 3,0 KG/cm²). STANDI UNDIRSTÖÐUR Á HRAUNFYLINGU SKAL VÉLÞJAPPA FYLINGUNA Í MEST 60cm LÖGUM OG VIÐ ÞJÖPPUPROFUN SKAL $e_2 > 120 \text{ MN/m}^2$

JÄRNBENDING Í UNDIRSTÖÐUR SKAL VERA 2 K 10 Í EFRI OG NEDRI BRÚN UNDIRSTADA. TENGIJÄRN Í UNDIRSTÖÐUR SÉU SKV SNIÐUM. BOTNPLATA HVÍLI Á VÉLÞJAPPADRI HRAUN- EÐA MALARFYLINGU. PLATAN SÉ 12cm ÞYKK OG ÖJÄRNBENT. NEMA EF HUN ER VÉLSLÍPUÐ ÞÁ SKAL HUN VERA 15cm ÞYKK OG MEÐ BENDINETI K 131 Í EFRI BRÚN. UNDIR ALLRI BOTNPLÖTUNNI OG AMK 50cm NIÐUR Á ÚTVEGGI SÉ 5cm ÞYKKT EINANGRUNARPLAST (25-30 KG/m³)

BEYGING JÄRNA OG SKEYTING SÉ SKV IST 10. UPP MEÐ HURÐA OG GLUGGAGÖTUM KOMI 2 K 12 SEM STUNGID ER NIÐUR Í SÖKKULINN OG SKULU ÞAU NÁ AMK 50cm UPP Í VEGG YFIR PLÖTU L=110cm. ÞESSI JÄRN KOMA Á MÖTI JÄRNUM UPP MEÐ DYRUM OG VEGGENDUM.

ÞAR SEM RÖR FARA UNDIR SÖKKULVEGG SKAL GRAFHÐ NIÐUR FYRIR BOTNKÓTA LAGNA OG VEGGURINN STYRKTUR EINS OG SÝNT ER HÉR AÐ NEDAN.

ÖLL SAMSKEYTI Á JÄRNUM Í NEDRI BRÚN SÖKKULS SKULU TENGD TRYGGILEGA SAMAN MEÐ SKRÚFUDUM U-LYKKJUM ÞANNIG AÐ ÞAU MYNDI EINA HEILD ALLAN HRINGINN OG SÍÐAN SKAL TEINN TENGDUR VIÐ BÆÐI JÄRNIN OG LÁTINN. STANDA UPP ÚR SÖKKLINUM VIÐ RAFMAGNSTÖFLU.

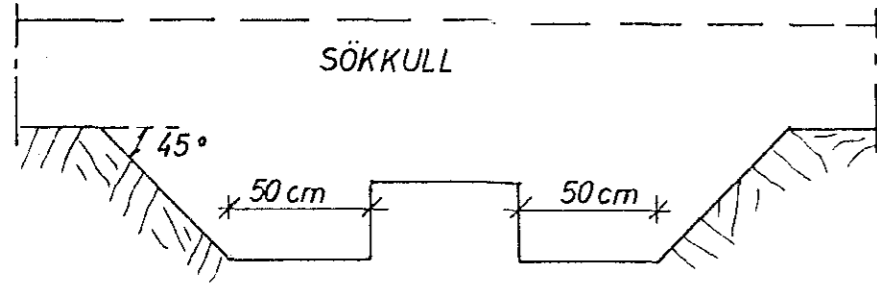

STEYPA

STEYPA Í ALLT HÚSID SKAL VERA S 200 SKV ÍSLENSKUM STAÐLI IST 10, UM BRÖTÞOLFLOKKUN STEINSTEYPU. ÖLL STEYPUVINNA SKAL VERA Í SAMRÆMI VIÐ IST 10 UM NIÐURLÖGN STEYPU VIÐ ALLA FRAMKVÆMD VERKSINS SKAL FRAMKVÆMDAFLOKKUR B GILDA. STEYPUHULA Á JÄRNUM SKAL VERA (NEMA ANNAD SÉ TEKIÐ FRAM Á SNIÐUM):

Í SÖKKLUM: 50mm.
 Í VEGGJUM, PLÖTUM OG BITUM, INNI: 15mm OG ÚTI: 20mm.

STEYPUHULAN SKAL ÞÓ Í ÖLLUM TILFELLUM VERA AMK JÖFN ÞVERMÁLI BENDISTANGA. NOTA SKAL LOFT- BLENDI Í ALLA STEYPU ÞANNIG, AÐ LOFTINNIHALD STEYPUVARA VERÐI 5-7%. SIGMÁL ALLRAR STEYPU SÉ 50-100mm. ÞAR SEM ÖLL ÚTVEGGA-STEYPA ER "SJON-STEYPA" ER MÆLT MEÐ ÍBLÖNDUN SÉRVIRKRA ÞJALNIEFNA SKÖMMU AÐUR EN STEYPAN ER LÖGD.

JÄRNBENDING

ÁKVÆÐI ÍSLENSKS STAÐALS IST 10 GILDA UM BENDISTÁL OG VINNU VIÐ ÞAÐ. NOTA SKAL EFTIRFARANDI STÁLTEGUNDIR: KAMBSTÁL KS 40, TÄKNAD MEÐ K Á TEIKNINGUM OG SLETT- STÁL ST 37, TÄKNAD MEÐ R Á TEIKNINGUM. Í PLÖTUM SKULU SKEYTINGAR Í SAMA ÞVERSNIDÍ MEST VERA FJÖRÐA HVER STÖNG.

KOMI EKKI ANNAD FRAM Á TEIKNINGUM SKAL Í ALLA ÚTVEGGI KOMA BENDINET K 131 FRA "TIMBUR OG STÁL" EÐA SAMSVARANDI NET ÚR KAMBSTÄLI, K 8 c 25 Í BÄÐAR ATTIR. STAÐSETNING BENDINETS Í ÚTVEGG ER SÝND HER TIL HLIÐAR.

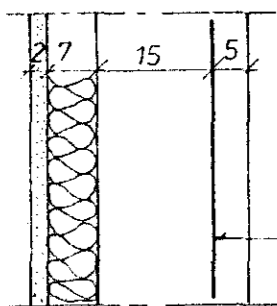

MÜROP

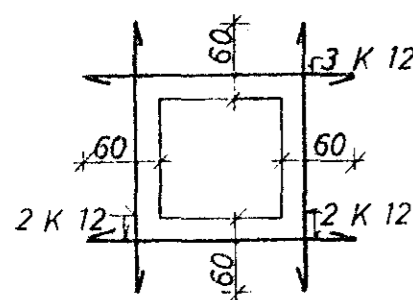

JPP MEÐ OG UNDIR KOMI 2 K 12 ER NÁI AMK 60cm ÚT FYRIR OP HVORU MEGIN. YFIR KOMI 3 K 12 ER NÁI AMK 60cm ÚT FYRIR OP SBR. SKÝRINGARMYND

Í HORN MERKT (H1), (H2) SKAL SETJA RIFUVÖRN EINS OG HÉR ER SÝND. TALAN Á EFTIR H-INU (Í HRINGNUM) SEGIR TIL UM HVE MÖRG JÄRN SKAL SETJA SITT HVORU MEGIN MIÐJÄRNS-INS.

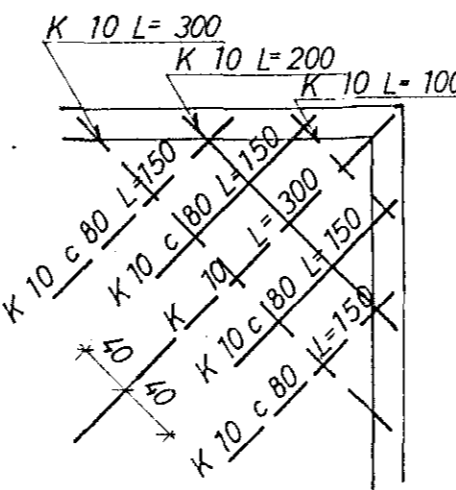

TÄKNAR STÁL Í NEBRA BORDI PLÖTU. TÄKNAR STÁL Í EFRA BORDI PLÖTU. ER MÁL MIÐJU Á MIÐJU STANGA.

TÄKNAR AÐ JÄRNBENDING PLÖTU LEGGIST FYRST Í SÖMU ATT OG PÍLAN.

TÄKNAR VINKILBEYGT STÁL ER BEYGIST ÚR PLÖTU NIÐUR Í VEGG.

TÄKNAR AÐ 10mm KAMBSTÁL LEGGIST MEÐ 20cm MILLIBILI YFIR ÞAÐ BIL SEM PÍLAN SÝNIR.

TÄKNAR PLÖTUPYKKT Í cm.

ÞVERMÁL JÄRNA ERU mm. ÖNNUR MÁL ERU cm.

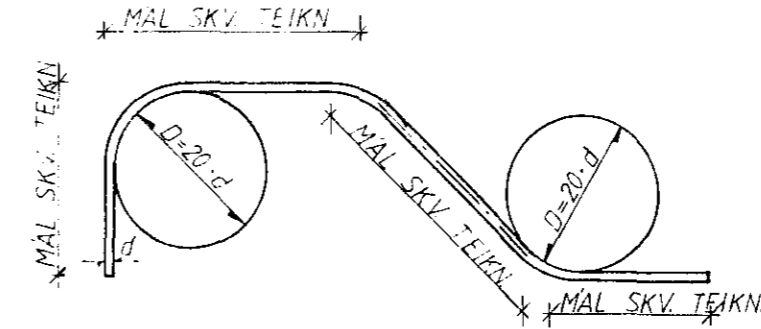

KAMBSTÁL KS 40

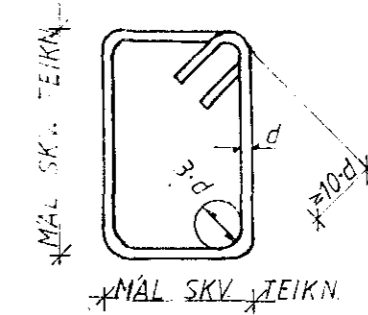

GJARÐIR STÁL ST 37

JÄRNABVERMÁL; d	mm	8	10	12	16	20	25	32
MINNSTA SKEYTILENGD	mm	350	400	500	650	800	1000	1280
ÞVERMÁL BEYGJUSKÍFU, D	mm	160	200	240	320	400	500	640
FJARLÆGD MILLI SKEYTIÞVERSNIDA SÉ MINNST 40 d.								

STÁL KS 40

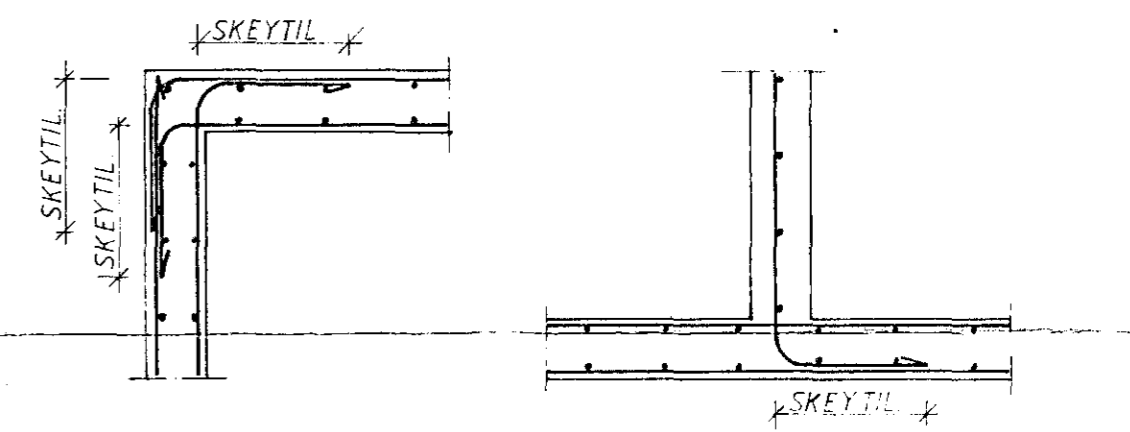

STÄL OG STÄLVIRKI

FRÄGANGUR JÄRNA NEMA ANNAD KOMI FRAM Á TEIKNINGUM.

STÄL SKAL FULLNÆGJA KRÖFUM IST 16. STÄL SEM NOTA Á Í BURÐARVIRKI SKAL VERJA GEGN RYÐI MEÐ GALVANHÜÐ, BLYMENJU EÐA Á ANNAN VIÐURKENNDAN, HÄTT. MÁLMFESTINGAR, SEM GEGNA MIKILVÆGU BURÐARHLUTVERKI SKULU VARÐAR Á SAMA HÄTT. ALLUR SAUMUR SKAL VERA GALVANHÜÐADUR. STÄLBITA SKAL BRUNVERJA MEÐ ÞVI AÐ EINANGRA ÞÄ MEÐ STEINULL SBR. SKÝRINGARMYND, NEMA ANNAD KOMI FRAM Á TEIKNINGUM.

ÞAK OG ANNAD TRÉVIRKI

ALLT TIMBUR SEM NOTA Á Í BURÐARVIRKI SKAL AMK STANDAST ÞÄR KRÖFUR SEM GERÐAR ERU Í V. FLOKKI SKV. IST 15 UM STYRKLEIKAFLOKKUN TIMBURS. ÖVARIÐ TIMBUR SKAL VERJA MEÐ VIÐURKENNDU FÜAVARNAREFNI. ÞAKIÐ SKAL KLÆÐA MEÐ 25mm x 150mm BÖRDUM OG SKAL NEGLA HVERT BORD Í HVERJA SPERRU MEÐ 3 STK. 31/75 (3") NOGLUM. AÐ ÖLLU JÖFNU SKAL NEGLA ÞAKKLÆÐNINGU (BÆÐI ÞÄRUJÄRN OG VÄLSAÐ STÄL) 50% ÞÉTTARA VIÐ ÞAKBRÜNIR EN Á ÖÐRUM HLUTUM ÞAKANNA OG 100% ÞÉTTAR Á HORNUM. AUKANEGLING VIÐ ÞAKBRÜN SKAL NÄ INN Á ÞAKIÐ U.þ.B. 10% AF BREIDD HÜSINS.

ÞÄRUJÄRN SKAL NEGLA Í AÐRA HVORA HÄBÄRU NEMA VIÐ ÞAKBRÜNIR ÞÄR SKAL NEGLA Í HVERJA HÄBÄRU. FJARLÆGD MILLI NÄGLARAÐA SKAL MEST VERA 65cm. Á HLIÐARSKEYTUM PLATNA SKAL EKKI VERA MEIRA EN 50cm MILLI NÄGLA. FJARLÆGD FRA ÞAKBRÜN AÐ FYRSTU NÄGLARÖÐ SKAL ALDREI VERA MEIRI EN 20cm. ÞEGAR NELGT ER Í HVERJA HÄBÄRU SKAL NOTA TVÄR NÄGLARÄÐIR MEÐ 10-15cm MILLIBILI, SVO ÞÄR LENDI Í SITT HVORU BORDI ÞAKKLÆÐNINGAR. FYLGJAST SKAL VANDLEGA MEÐ AÐ NEGLING SÉ EKKI TÆPT Í BORDI. KONISKAN ÞAKSAUM ÄTTI EKKI AÐ NOTA TIL NEGLINGAR Á ÞÄRUJÄRNI ÞÄR SEM HANN HEFUR MJÖG LITINN ÚTRÄTTARSTYRK. NOTA SKAL SNÜINN SAUM EÐA KAMBSAUM. VIÐ LAGNINGU ÞÄRUJÄRNS SKAL TEKIÐ TILLIT TIL RIKJANDI VINDATTAR. FRAMANGREINDUR FRÄGANGUR ER Á AÞYRGÐ VIÐKOMANDI HÜSASMIDAMEISTARA. UM FRÄGANG ANNARRA KLÆÐNINGA EN ÞÄRUJÄRNS VÍSAST TIL UPPLÝSINGA FRAMLEIÐANDA.

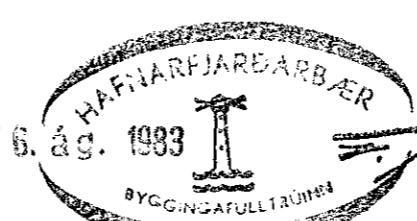

STEKKJARHVAMMUR 32, HFJ.		Mælikv	Verk	Teikn
		/	83015	1.0
SKÝRINGAR		Hannað	Yfirfarið	Ógagn
		Teiknað	Þap	JÚLÍ '83
VERKFRÆÐIÞJÖNUSTA JÖHANNIS G. BERGÞORSSONAR H/F.				
VERKFR. MVFI		HAFNARFIRÐI - SIMAR 53315 OG 50241		