

STEKKJARHVAMMUR

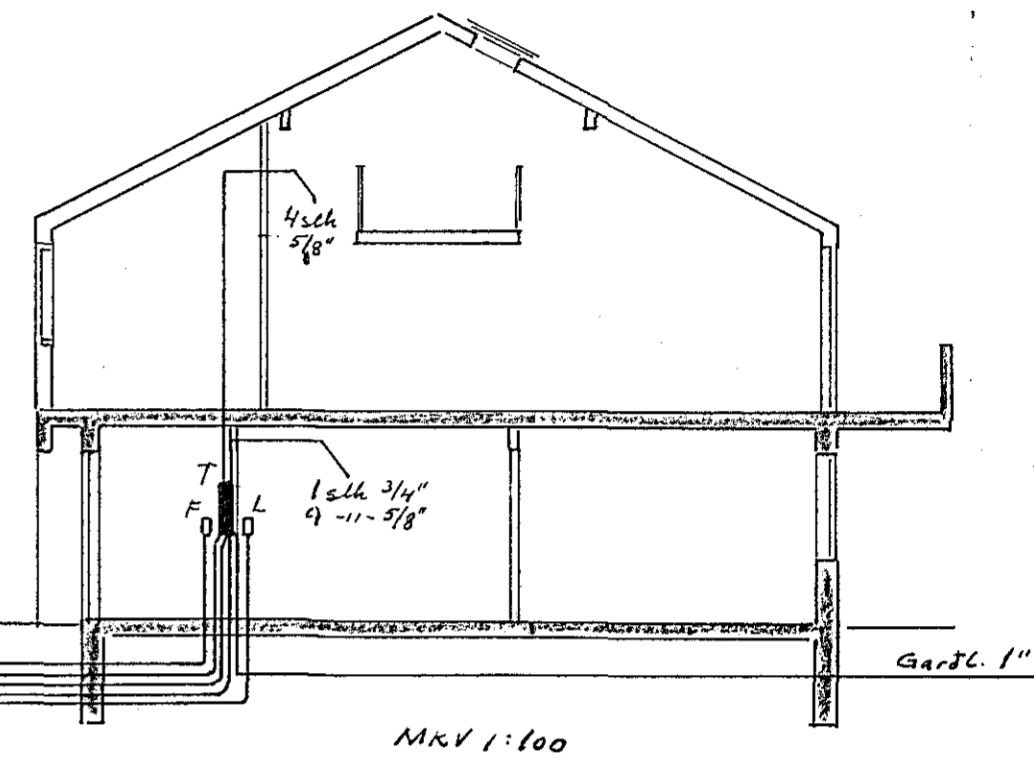
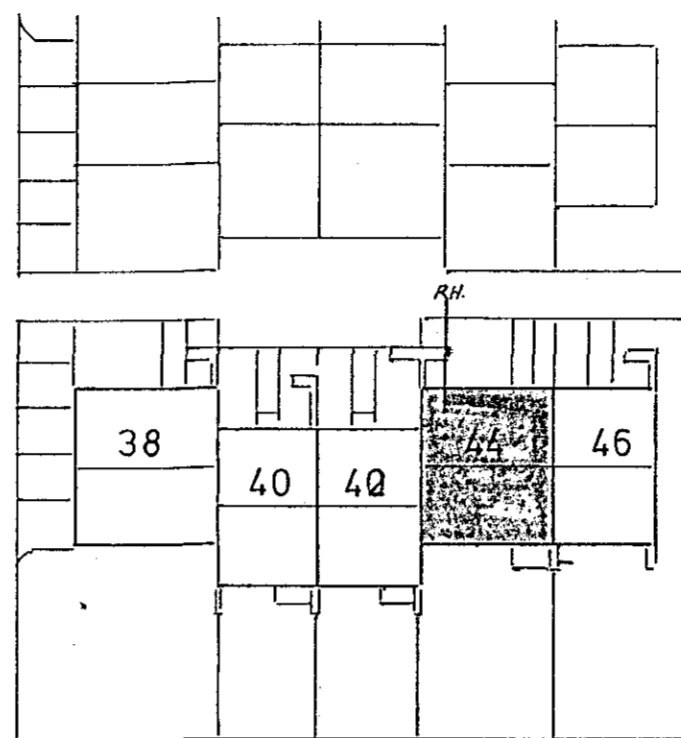

ad bilg.
1"

RH 1/2" GI"
Loftn. 1"

B.R. 1"

Loftn. 1"

Grd. 1"

MKV 1:100

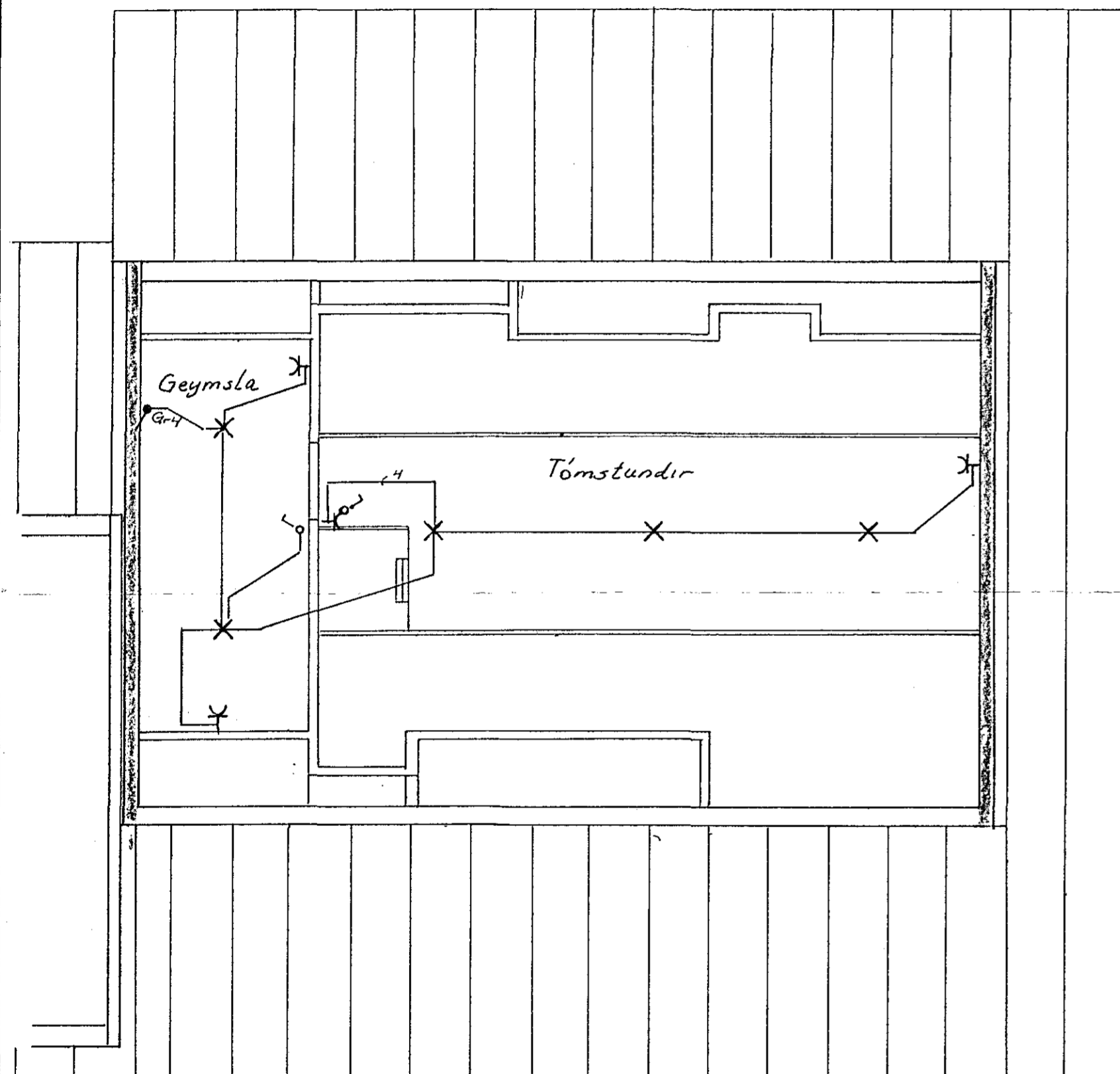

Skýringar:

Málstraumur rofa og tengla sé 10 A
Pípur seu 5/8", vír 1,5²
Hæð rofa sé 110 cm
Hæð tengla í eldhúsi, þrotthúsi og bilgeymslu sé 110 cm
Hæð tengla sé 20 cm. Nema annars sé getið.
Öll hæðar mál eru miðað við fullfrágengin gólf
Taka skal mál milli veggja skv. smíðateikningu
Adaltafla sé af rakapéttri gerð
Binda skal saman vatnsinntök og jarðbinda
báðkar og sturtubotn
Útiljós séu hringlaga með flötum kúfli.

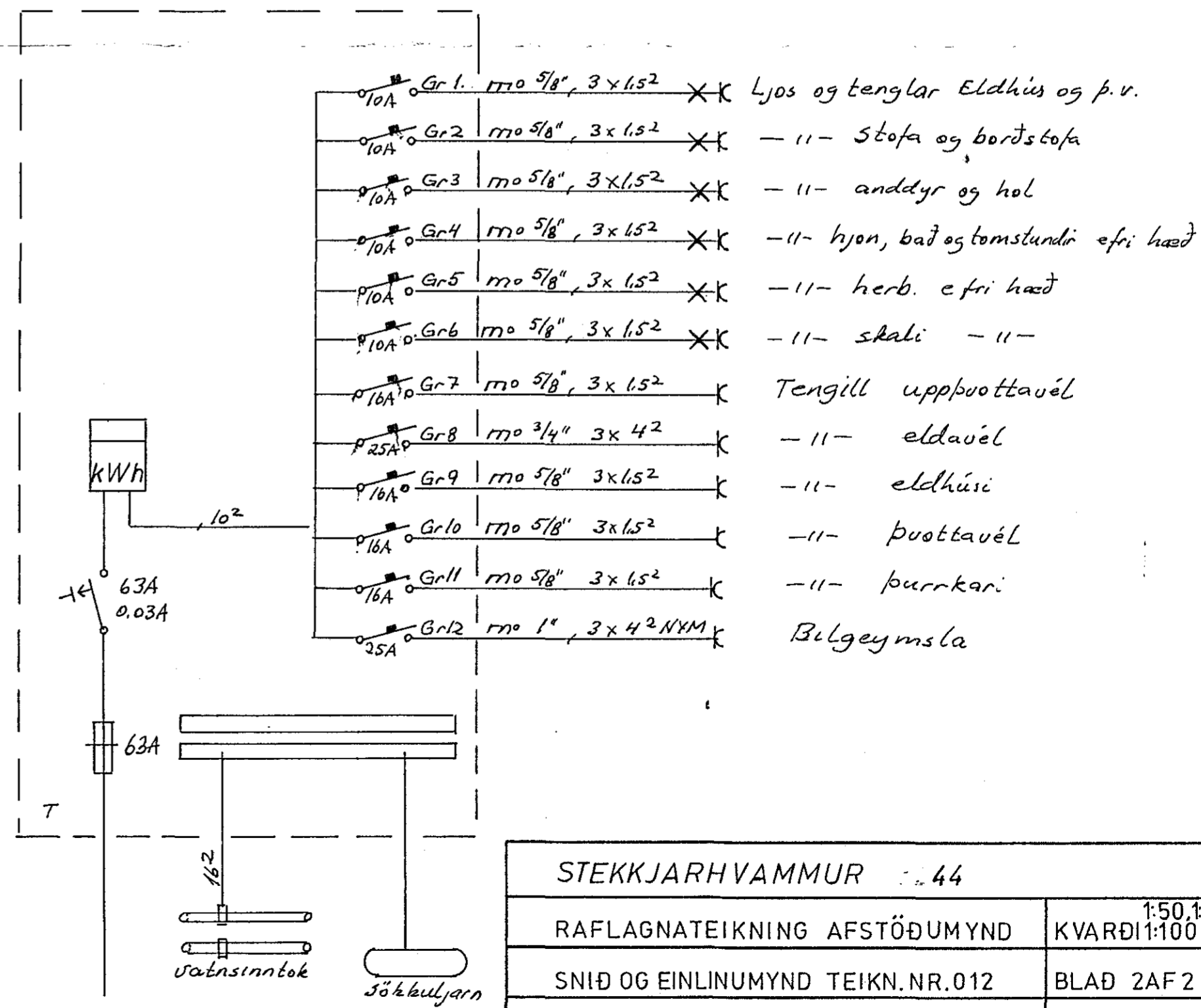

| | |
|----------------------------------|-----------------------------|
| STEKKJARHVAMMUR 44 | |
| RAFLAGNATEIKNING AFSTÖÐUMYND | 1:50, 1:500 KVARDI 1:100 |
| SNIÐ OG EINLINUMYND TEIKN.NR.012 | BLAÐ 2AF2 |
| JÓN OG JENS S 54160, 52829 | dags.07 82 |
| | TEIKN. 79H. |