

grunnmynd nedri hæðar
Mkv 1:100
stálsúlur sjá útreikninga
Ragnars G. Gunnarssonar byggingot. fr.

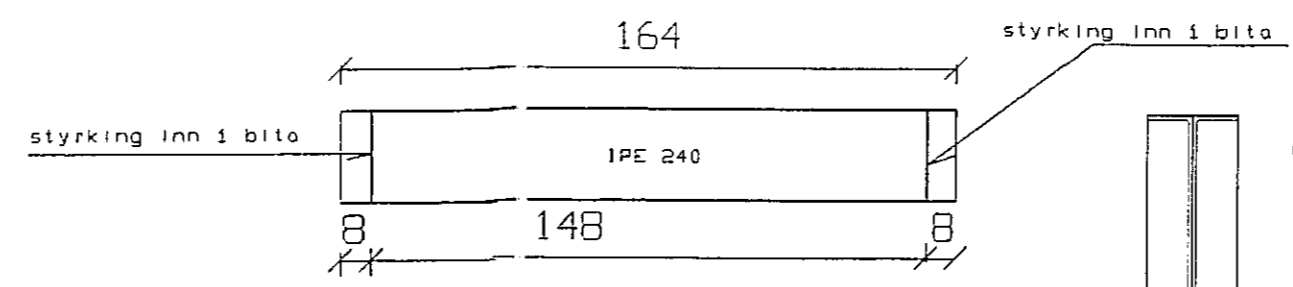

styrking inn í IPE bita beggja
hægin og í báða enda.
t = 6 mm
súða 4 mm

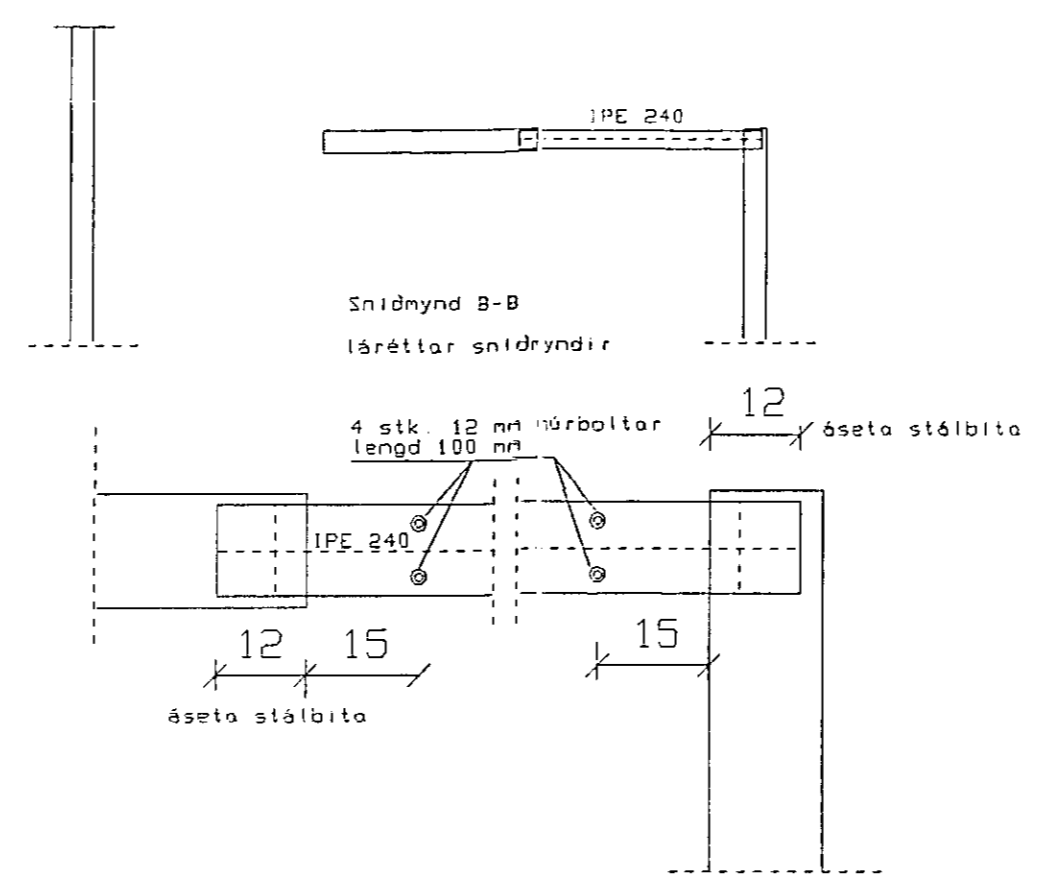
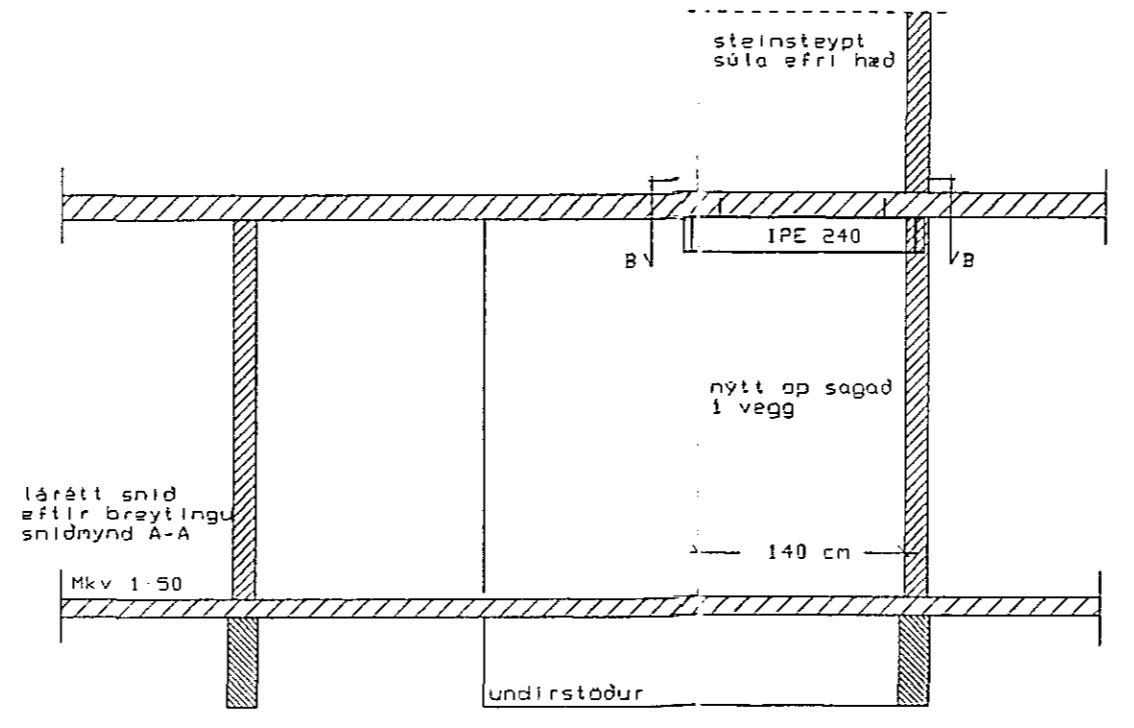

þegar tekið er úr vegg fyrir nýju opi og ásetu fyrir
stálbita skal nota sög en ekki viðhafa múrbrot. Þegar
stálbiti er kominn á sinn stað skal fylla kringun bitaenda
með sterkri mörblöndu
stálbiti er St/RSt 37 2 sem skal ryðverja og grunna fyrir uppsetningu

- við ákvörðun er stuðst við eftirfarandi teikningar og upplýsingar:
1. grunnmynd og útlit samþykkt 17.11.1988 Teiknistofan Kvardi
 2. grunnmynd hæðar samþykkt 25.02.1988 Kjartan Sveinsson
 3. sökklár samþykkt 24.01.1988 Benedikt B. Sigurðsson verkfræðingur
 4. Járnbent plötu yfir nedri hæð samþykkt 14. júlí 1988 Benedikt B. Sigurðsson verkfr.
 5. þakvirkil samþykkt 21. mars 1988 Ragnar G. Gunnarsson byggingot. fr.
 6. snidmyndir þakvirkis Ragnar G. Gunnarsson byggingot. fr.
 7. útreikningar Ragnars G. Gunnarssonar vegna stálsúlna sem settar voru til styrktar í vegg milli gongs og svefnherbergja nedri hæð. 6 stk. A-4 dagsett 15.01.1989

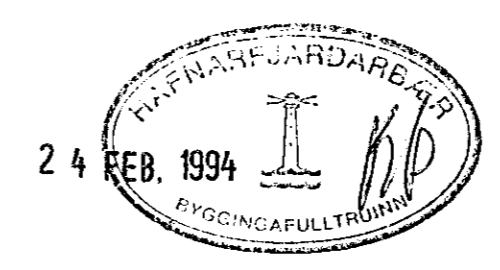

Svalbard 15 Hafnarfjörður janúar 1994
nedri hæð. stálbiti, breyting Mkv 1:50
grunnmynd jarðhæðar 1:100

Tæknipjónusta Sveins Karlssonar TFI Teikning
Bæjarhrauni 2 220 Hafnarfjörður B-1
91-653045

*Samþ. í samráði við
Sigrúnart byggisöf.
Klædd ekki loft fyrir þoppungarnafnið*