

Mál sbraummur rofa og lengla sé 10A.
 Pipur séu 9/16 úr 1.52
 Hæð rofa sé 105 cm
 Hæð lengla í eldhúsi, þvottahúsi og bilgeymslu sé 105 cm
 Hæð lengla sé 20 cm nema annars sé gælið
 Öll hæðar mál eru mibúð við full frá gengun gólf
 Taka skal mál milliveggja s.kv. smíða leiðningu
 Aðal lafla sé frá J.B.P. eða samsvarandi NR. 114
 Binda skal saman vobnsunnlök og sökkuþjarn
 einnig badkar og slurlubotn
 Ulli ljós séu hringlaga með flötum klípli

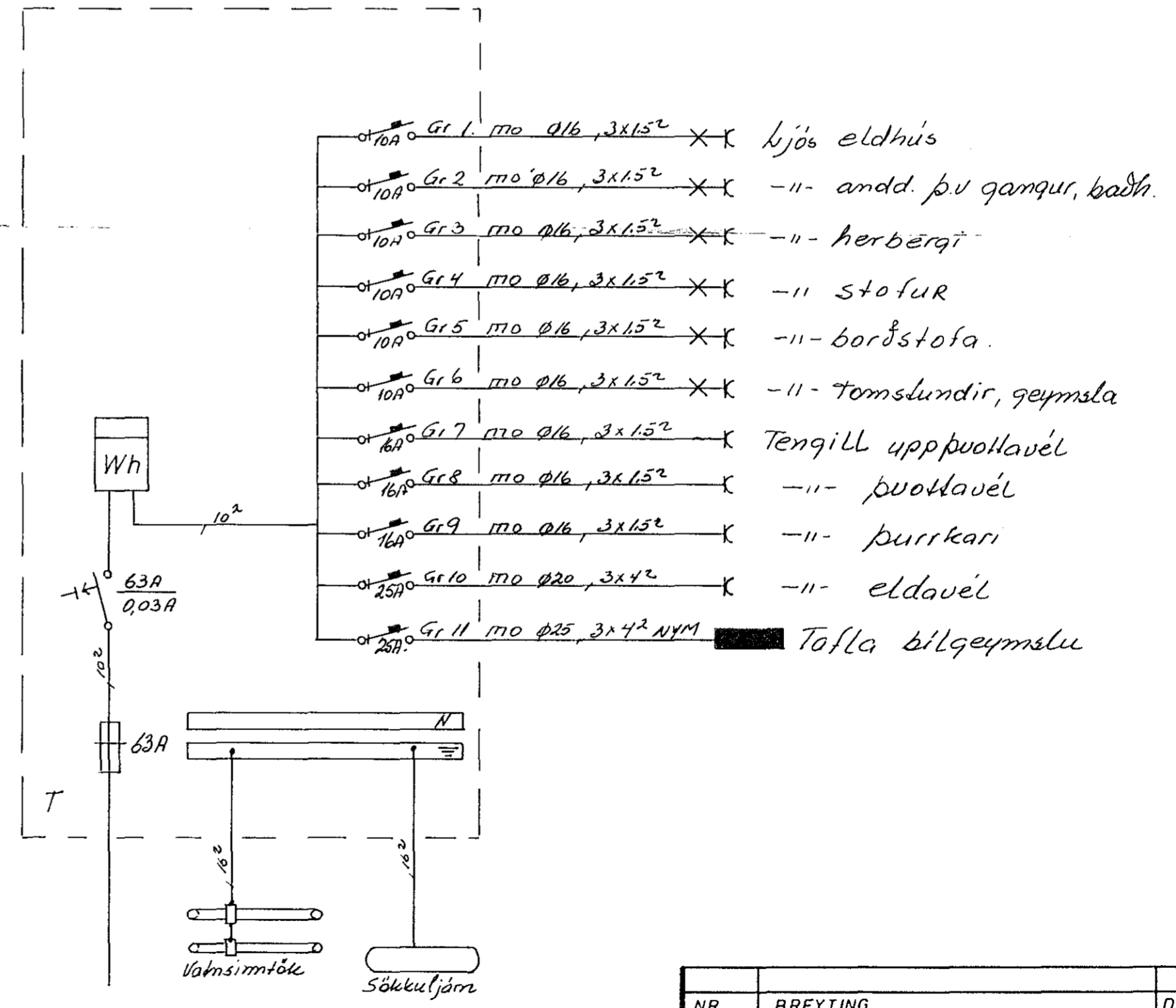
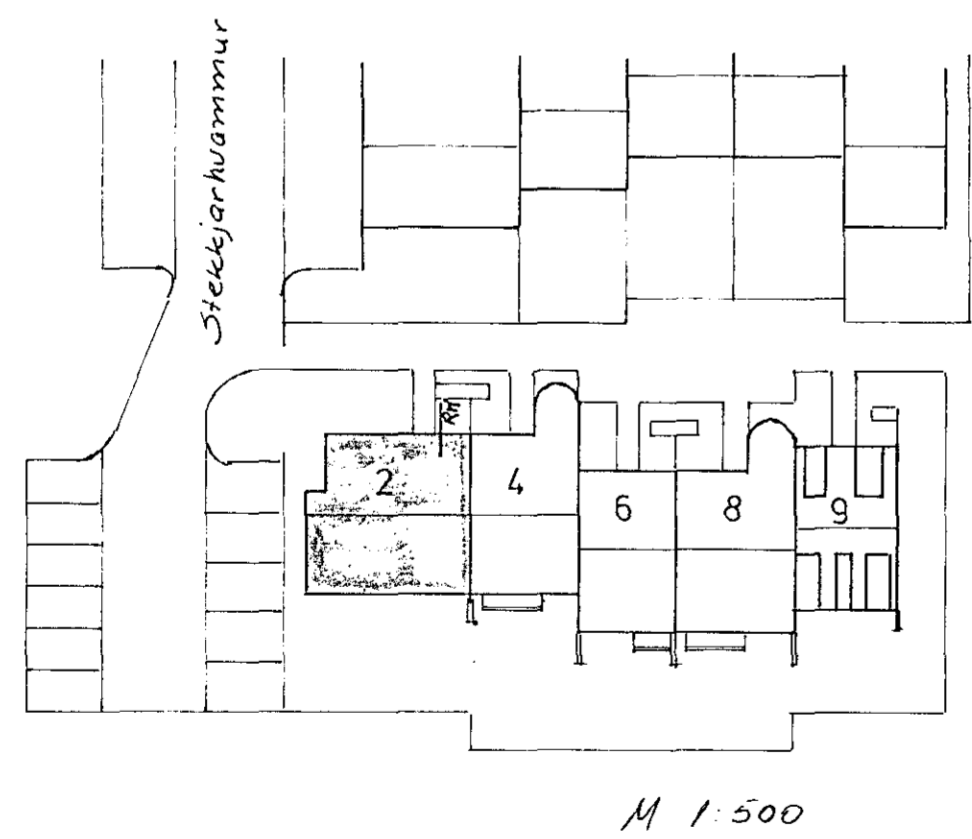

NR.	BREYTING	DAGS	BR.
STEKKJARHVAMMUR 2			
EINLÍNU AFSTÖÐU OG SNIÐ		HANNAÐ	16
MYNDIR		TEIKNAD	16
		DAGS	07-83
		BLAÐ	2 AF 2
		KVARÐI	1:100 1:500
		VERK NR.	053

20m 09 Jens 5. 54160 og 52829.